



# ÍNDICE

1	INTRODUÇÃO	02
2	OBJETIVO	03
3	INDICADORES MACRO ECONÔMICOS DO ANO DE 2007	03
4	INDICADORES OPERACIONAIS DO ANO DE 2007	04
4.1	MOVIMENTAÇÃO DE CARGA NO ANO DE 2007	04
4.2	OPERAÇÕES EM TONELADAS POR PRODUTOS	05
4.3	COMPARATIVOS DE MOVIMENTAÇÃO DE CARGAS	06
5	DETALHAMENTO DAS DESPESAS OCORRIDAS NO ANO DE 2007	07
5.1	DETALHAMENTO GRÁFICO DAS DESPESAS	09
6	DETALHAMENTO DO FATURAMENTO TRIMESTRAL POR CLIENTE	10
6.1	DETALHAMENTO DO FATURAMENTO POR TIPO DE SERVIÇO	12
6.2	DETALHAMENTO DO FATURAMENTO POR CLIENTE	12
6.3	DETALHAMENTO DO FATURAMENTO POR TABELA NO ANO DE 2007	12
6.4	DETALHAMENTO DO FATURAMENTO BRUTO POR TABELA NO ANO DE 2007	13
7	BALANÇO PATRIMONIAL 2006 X 2007	14
7.1	DEMONSTRAÇÃO DE RESULTADOS DO ANO DE 2007	15
7.2	DEMONSTRAÇÃO GRÁFICA DE RESULTADOS	16
7.3	ANÁLISE DESCRITIVA DO BP E DAS DEMONSTRAÇÕES	16
8	DETALHAMENTO DAS OPERAÇÕES MENSAS NO PORTO CDSA	18
8.1	OPERAÇÃO DE BALSAS NO ANO DE 2007	18
8.2	OPERAÇÃO DE NAVIOS NO ANO DE 2007	19
8.3	OPERAÇÃO DE CONTÊINERES NO ANO DE 2007	22
8.4	OPERAÇÃO EM TONELADA POR TIPO DE EMBARCAÇÃO EM 2007	31
9	RESUMO DAS PRINCIPAIS REALIZAÇÕES NO ANO DE 2007	32
10	CONCLUSÃO	33



## RELATÓRIO DE DESEMPENHO DO ANO DE 2007

### 1- INTRODUÇÃO:

Dando continuidade às metas traçadas no ano de 2005 com o objetivo de elevar ainda mais a credibilidade no nível de negócios e manter o equilíbrio financeiro da CDSA, estamos elaborando mais um relatório anual. Com esse instrumento buscamos tornar mais transparente nossa administração e dispor de uma ferramenta de gestão que nos dê uma visão ampla e detalhada da Empresa, permitindo assim que nossos clientes, acionistas e órgãos fiscalizadores acompanhem a evolução da Companhia.



## 2 – OBJETIVO

Relatar de forma sistemática e sucinta os serviços da administração portuária, com vista ao equilíbrio das contas próprias, para que a CDSA possa gerir com mais tranqüilidade seus recursos e atingir um patamar orçamentário saudável como empresa pública.

Demonstrar de forma transparente como está se processando a gestão da empresa, principalmente quanto às receitas e despesas, detalhando a origem e as aplicações dos recursos.

## 3 – INDICADORES MACRO-ECONÔMICOS DO ANO DE 2007

Saldo em 01.01.2007:	R\$	59.564,83
Receita total:	R\$	3.701.918,01
Despesa total:	R\$	2.198.273,06
Tributos:	R\$	1.034.114,50
Saldo em 31.12.2007	R\$	529.095,28

Os indicadores macro-econômicos ocorridos no ano de 2007, assinalados acima, ratificam a tendência prevista no 3º. Trimestre, ***superávit na receita para este ano.***

Mesmo com a manutenção da tendência de queda na movimentação de carga (com leve desaceleração), conforme pode ser comprovado no item 4.3, mais uma vez o faturamento com serviços portuários prevaleceu como maior fonte de arrecadação, sendo bastante expressivo o faturamento da MMX, o qual supera o faturamento total dos outros 03 principais clientes, conforme se vê no item 6.2.

A Receita total anual ficou bem acima das Despesas totais, o que garante um balanço financeiro positivo para o início do Exercício-Financeiro de 2008, do qual poderá se beneficiar às instalações da CDSA.



## 4 – INDICADORES OPERACIONAIS NO ANO DE 2007

## 4.1 – MOVIMENTAÇÃO DE CARGA

Nº DE ORDEM	MÊS	BIOMASSA / BALSA	CAVACO EUCALIPTO/NAVIO	CAVACO DE PINUS/ NAVIO	CROMITA	CELULOSE	FERRO	CARGA GERAL	MOVIMENTAÇÃO FORA DO CAIS					TOTAL
									GRAN. LÍQ.		MINERIO DE FERRO (ICOMI)	CONTAINERS		
									BR	TEXACO		PESO	QUANT.	
1	Janeiro	13.191	5.650	77.926	29.650	7.500	14.100	110	11.018	8.197		34	5	167.376
		13.191	5.650	77.926	29.650	7.500	14.100	110	11.018	8.197		34	5	167.376
2	Fevereiro		39.497						9.947	4.645	22.400	53	3	76.542
		13.191	45.147	77.926	29.650	7.500	14.100	110	20.965	12.842	22.400	87	8	243.918
3	Março		30.818	43.169	16.238	7.876		363	15.525	3.179		163	12	117.331
		13.191	75.965	121.095	45.888	15.376	14.100	473	36.490	16.021	22.400	250	20	361.249
4	Abril			87.333					13.078	6.029		616	32	107.056
		13.191	75.965	208.428	45.888	15.376	14.100	473	49.568	22.050	22.400	866	52	468.305
5	Maio			43.158				227	12.265	5.644		206	17	61.500
		13.191	75.965	251.586	45.888	15.376	14.100	700	61.833	27.694	22.400	1.072	69	529.805
6	Junho		40.811	42.557		6.200		109	13.857	5.431		166	14	109.131
		13.191	116.776	294.143	45.888	21.576	14.100	809	75.690	33.125	22.400	1.238	83	638.936
7	Julho		76.624					1.120	15.306	4.299		155	12	97.504
		13.191	193.400	294.143	45.888	21.576	14.100	1.929	90.996	37.424	22.400	1.393	95	736.440
8	Agosto	8.601		43.222		10.800		985	12.918	8.295		416	29	85.237
		21.792	193.400	337.365	45.888	32.376	14.100	2.914	103.914	45.719	22.400	1.809	124	821.677
9	Setembro	6.506	38.819	40.024	41.328			928	14.613	4.723		194	18	147.135
		28.298	232.219	377.389	87.216	32.376	14.100	3.842	118.527	50.442	22.400	2.003	142	968.812
10	Outubro	11.310	38.410	40.977		6.700			16.961	7.242		177	19	121.777
		39.608	270.629	418.366	87.216	39.076	14.100	3.842	135.488	57.684	22.400	2.180	161	1.090.589
11	Novembro	11.828		41.850	7.883	3.500	38.418	1.777	18.803	6.163		358	35	130.580
		51.436	270.629	460.216	95.099	42.576	52.518	5.619	154.291	63.847	22.400	2.538	196	1.221.169
12	Dezembro	15.993	37.545	41.506	28.829	1.800		281	17.553	3.214		159	14	146.880
		67.429	308.174	501.722	123.928	44.376	52.518	5.900	171.844	67.061	22.400	2.697	210	1.368.049



## 4.2 - OPERAÇÕES EM TONELADAS POR PRODUTO NO ANO DE 2007

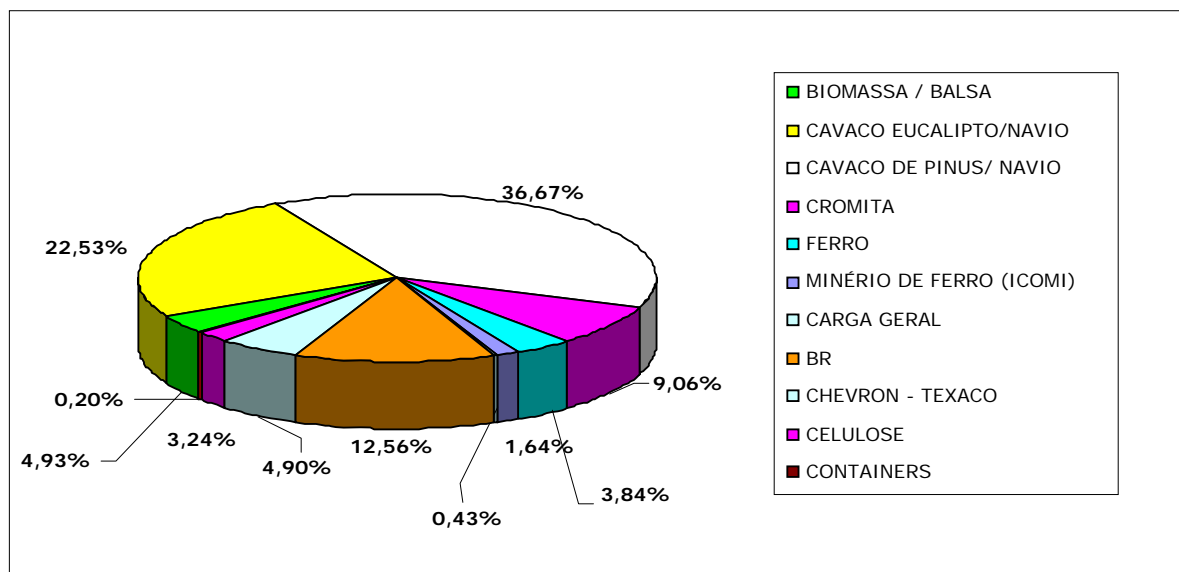

No tocante a movimentação de carga, houve um decréscimo de aproximadamente 13,7%, provocada basicamente pela AMCEL que exportou menos cavaco de eucalipto e biomassa, com redução aproximada de 30% em relação ao ano de 2006.

Entretanto, no quesito movimentação de carga, mais uma vez a AMCEL foi destaque com embarque total de 877.325 toneladas, sendo responsável por 64,13% da movimentação de carga ocorrida no ano de 2007.

Em seguida vem a Mineração Vila Nova com embarque total de 176.446 toneladas de cromita e minério de ferro, representando 12,90% do volume movimentado em 2007, acompanhada de perto pela BR Distribuidora que atingiu 12,56% do volume anual, com movimentação de granéis líquidos (combustíveis).

A CHEVRON BRASIL LTDA. (antiga Texaco) movimentou cerca de 4,90% com granéis líquidos, e a Jarí Celulose 3,24% do volume total embarcado, restando 2,27% aos demais usuários.



### 4.3 - COMPARATIVO DA MOVIMENTAÇÃO DE CARGA DO ANO DE 2005 X 2006 E 2006 X 2007

Mês	Ano 2005	Ano 2006	Variação 2005 X 2006	Ano 2007	Variação 2006 X 2007
Janeiro	109.440	124.940	14,16%	167.376	33,97%
Fevereiro	105.044	213.326	103,08%	76.542	-64,12%
Março	87.652	100.596	14,77%	117.331	16,64%
Abril	119.170	175.649	47,39%	107.056	-39,05%
Mai	161.671	187.126	15,74%	61.500	-67,13%
Junho	85.324	84.584	-0,87%	109.131	29,02%
Julho	83.600	81.014	-3,09%	97.504	20,35%
Agosto	169.046	163.547	-3,25%	85.237	-47,88%
Setembro	184.406	78.811	-57,26%	147.135	86,69%
Outubro	120.786	88.327	-26,87%	121.777	37,87%
Novembro	152.410	132.320	-13,18%	130.580	-1,32%
Dezembro	145.864	154.339	5,81%	146.880	0,70%
<b>TOTAL</b>	<b>1.524.413</b>	<b>1.584.579</b>	<b>3,95%</b>	<b>1.368.049</b>	<b>-13,66%</b>

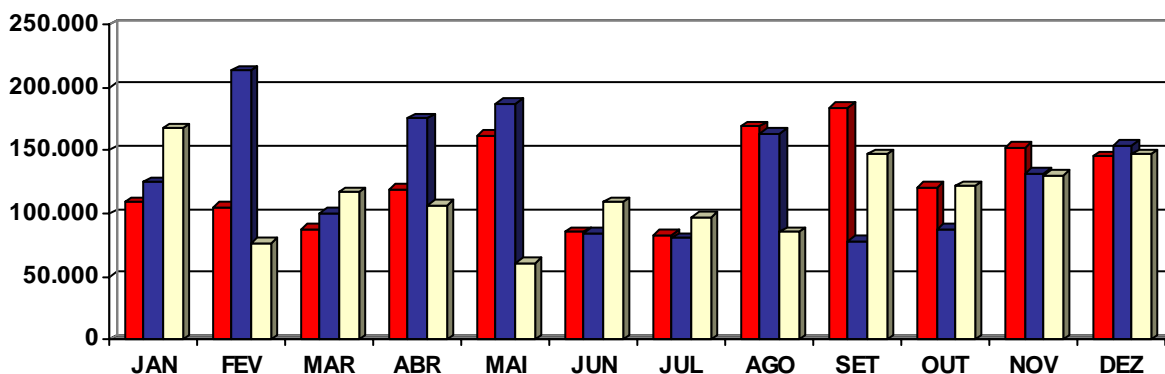

### VARIACÃO DOS ANOS DE 2005 A 2007

Ano	Quantidade em Toneladas (x 1.000)															
	200	300	400	500	600	700	800	900	1.000	1.100	1.200	1.300	1.400	1.500	1.600	
2005																
2006																
2007																

**5 – DETALHAMENTO DAS DESPESAS OCORRIDAS NO ANO DE 2007**

No quadro abaixo, detalhamos cada item de despesa para o leitor ter uma percepção pontual onde aplicamos os recursos arrecadados no decorrer do ano. Ao mesmo tempo demonstramos o previsto (descrito na coluna META), para uma melhor percepção comparativa entre previsto e realizado.

DESCRIÇÃO	ACUM. ATÉ SET.	OUTUBRO	NOVEMBRO	DEZEMBRO	NO ANO	META
<b>PESSOAL</b>						
Vencimentos e Vantagens Fixas	438.982,76	42.892,52	58.603,33	74.696,12	615.174,73	650.000,00
Obrigações Patronais	215.722,12	26.094,67	29.002,90	50.000,78	320.820,47	285.000,00
Diárias	0,00	0,00	0,00	0,00	0,00	0,00
Outras Despesas Variáveis	90.172,27	11.022,00	11.481,20	9.702,00	122.377,47	95.000,00
Rescisões Contratuais	2.077,83	0,00	0,00	0,00	2.077,83	45.000,00
<b>Total de Pessoal</b>	<b>746.954,98</b>	<b>80.009,19</b>	<b>99.087,43</b>	<b>134.398,90</b>	<b>1.060.450,50</b>	<b>1.075.000,00</b>
<b>IMPOSTOS E TAXAS</b>						
ISSQN	113.497,03	38.917,93	21.601,26	16.182,51	190.198,73	190.000,00
PIS	30.559,31	11.599,93	6.086,59	4.710,07	52.955,90	55.000,00
COFINS	142.048,66	53.431,08	28.034,07	21.694,89	245.208,70	250.000,00
Contribuição Social Sobre o Lucro	52.847,34	44.943,27	17.727,78	10.074,33	125.592,72	110.000,00
Imposto de Renda Sobre o Lucro	124.798,15	122.611,60	47.474,66	25.984,24	320.868,65	300.000,00
IPVA	424,07	556,75	0,00	0,00	980,82	2.000,00
IPTU	11.438,22	0,00	0,00	0,00	11.438,22	11.000,00
CPMF	4.337,51	1.485,80	448,12	804,94	7.076,37	8.000,00
Alvará	1.776,61	0,00	0,00	0,00	1.776,61	2.000,00
IBAMA	1.350,00	0,00	0,00	450,00	1.800,00	2.000,00
Outros – FUNDAF	50.052,00	4.656,00	8.148,00	5.238,00	68.094,00	70.000,00
Outros	0,00	0,00	0,00	0,00	0,00	1.000,00
Outros – FERMA	1.831,37	0,00	2.183,50	190,00	4.204,87	4.500,00
Outros – Tarifas Bancárias	3.019,97	289,44	463,90	145,60	3.918,91	4.500,00
Outros – Internação do Grove	0,00	0,00	0,00	0,00	0,00	80.000,00
<b>Total de Impostos e Taxas</b>	<b>537.980,24</b>	<b>278.491,80</b>	<b>132.167,88</b>	<b>85.474,58</b>	<b>1.034.114,50</b>	<b>1.090.000,00</b>
<b>MATERIAL DE CONSUMO</b>						
Artigo de Expediente	33.214,72	4.231,41	24,00	7.151,58	44.621,71	50.000,00
Artigo de Limpeza e Gêneros Alimentícios	24.218,29	3.651,75	3.726,83	6.696,20	38.293,07	35.000,00
Combustíveis e Similares	46.391,50	5.940,00	7.280,00	5.940,00	65.551,50	72.000,00



Material de Construção	21.795,11	596,00	7.464,22	32.187,61	62.042,94	40.000,00
Diversos	6.498,92	1.191,51	739,57	5.086,31	13.516,31	10.000,00
<b>Total de Material de Consumo</b>	<b>132.118,54</b>	<b>15.610,67</b>	<b>19.234,62</b>	<b>57.061,70</b>	<b>224.025,53</b>	<b>207.000,00</b>
<b>SERVIÇOS DE TERCEIROS</b>						
Energia, Comunicação e Água	97.870,67	9.182,01	10.275,50	11.415,19	128.743,37	140.000,00
Disp. C/ veículos, Máq. Equipamentos	55.649,22	20.339,12	2.990,00	5.500,51	84.478,85	90.000,00
Seguro de Vida em Grupo	1.249,75	142,91	142,91	142,91	1.678,48	7.000,00
Outros Serviços de Terceiros – PF	42.598,77	2.509,57	6.527,77	6.332,45	57.968,56	60.000,00
Outros Serviços de Terceiros – PJ	99.608,39	35.549,31	9.857,51	30.077,35	175.092,56	240.000,00
Ligeiros Reparos, Consertos e Conservação.	6.396,46	0,00	0,00	0,00	6.396,46	10.000,00
Passagens e Estadias	39.628,88	3.601,78	4.020,73	5.599,46	52.850,85	60.000,00
<b>Total de Serviços de Terceiros</b>	<b>343.002,14</b>	<b>71.324,70</b>	<b>33.814,42</b>	<b>59.067,87</b>	<b>507.209,13</b>	<b>607.000,00</b>
<b>DESPESAS DIVERSAS</b>						
Despesas Judiciais, Publicações e Editais.	17.815,68	385,00	3.106,08	2.202,50	23.509,26	20.000,00
Publicidade e Propaganda	20.461,66	6.845,00	4.064,50	2.778,05	34.149,21	40.000,00
Assinatura de Jornais e revistas	430,73	0,00	0,00	0,00	430,73	1.000,00
Recepções e Homenagens	0,00	0,00	0,00	0,00	0,00	5.000,00
Congressos, Conferências e Seminários.	3.924,50	0,00	658,60	00,00	4.583,10	10.000,00
Auxílio a Comunidade	56.137,63	11.298,34	12.703,40	5.690,00	85.829,37	114.000,00
Pagamentos de Dívidas em Litígio	0,00	0,00	0,00	0,00	0,00	0,00
Manut. e Pavim. de vias de acesso ao Porto	0,00	0,00	0,00	0,00	0,00	100.000,00
<b>Total de Despesas Diversas</b>	<b>98.770,20</b>	<b>18.528,34</b>	<b>20.532,58</b>	<b>10.670,55</b>	<b>148.501,67</b>	<b>290.000,00</b>
<b>APLICAÇÃO DE CAPITAL</b>						
Bens Imóveis	0,00	0,00	0,00	0,00	0,00	0,00
Mobiliário e Instalações	67.334,70	30.151,22	13.206,13	8.434,50	119.126,55	120.000,00
Biblioteca	2.474,02	0,00	0,00	0,00	2.474,02	3.000,00
Veículo	0,00	79.000,00	0,00	0,00	79.000,00	80.000,00
Computadores e Similares	3.836,90	0,00	0,00	53.648,76	57.485,66	60.000,00
<b>Total de Aplicação de Capital</b>	<b>73.645,62</b>	<b>109.151,22</b>	<b>13.206,13</b>	<b>62.083,26</b>	<b>258.086,23</b>	<b>263.000,00</b>
<b>TOTAL GERAL</b>	<b>1.932.471,72</b>	<b>573.115,92</b>	<b>318.043,06</b>	<b>408.756,86</b>	<b>3.232.387,56</b>	<b>3.532.000,00</b>





## 5.1 - DETALHAMENTO GRÁFICO DAS DESPESAS DO ANO 2007

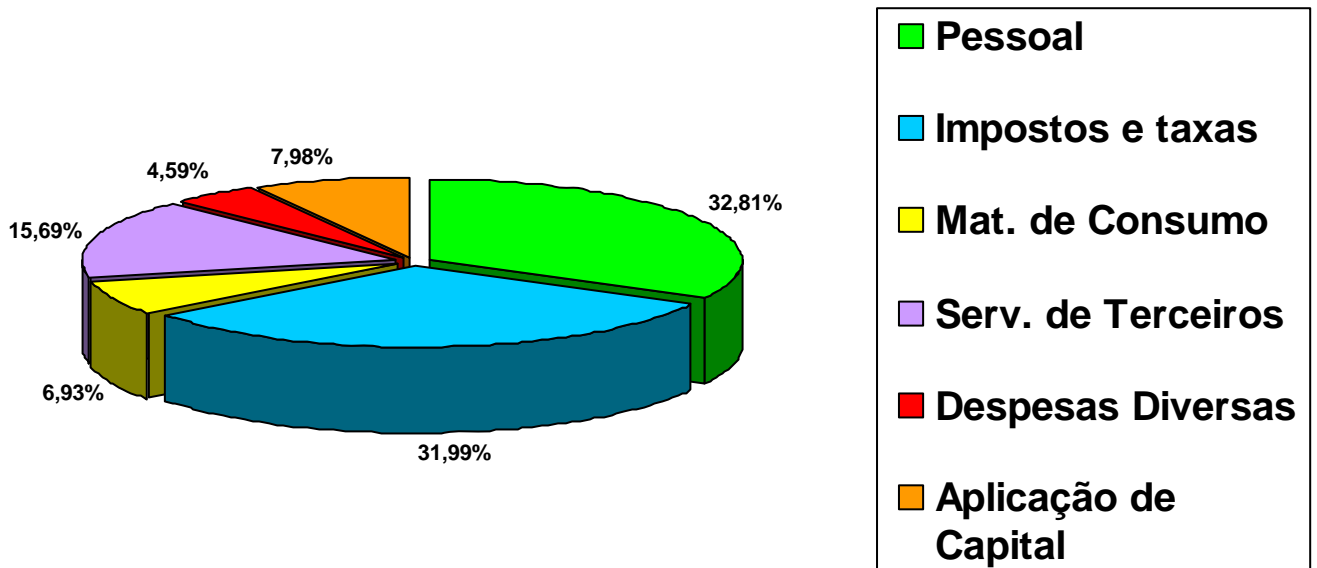

No gráfico acima, verificou-se que a despesa tributária chegou a um patamar elevado de 32% das despesas do ano de 2007, quase equiparado à incidência da despesa pessoal de 32,8%, da qual significou que houve um aumento no recolhimento de impostos, já que no ano de 2006 essa despesa tributária girou em torno de 24% do total das despesas.

Isto é reflexo do aumento substancial do lucro provocado pelas receitas até então não previstas, resultantes da importação da MMX.

Houve uma queda percentual nas despesas com serviços terceirizados em relação ao ano de 2006, que ultrapassou o patamar de 20% do total das despesas, enquanto que em 2007 representou 15,7% do gasto total anual.

Também se observou uma melhora razoável nos investimentos para aplicação de capital, atingindo quase 8% do total despendido no ano – se comparado a 2006 que girou em torno de 5,8% das despesas totais.

As demais despesas ficaram oscilando dentro das metas previstas, tornando-se compatíveis com o que vem ocorrendo no porto até o momento.

**6 – DETALHAMENTO DO FATURAMENTO TRIMESTRAL POR CLIENTE NO ANO DE 2007**

ITEM	RAZÃO SOCIAL	1º TRIMESTRE	2º TRIMESTRE	3º TRIMESTRE	4º TRIMESTRE	TOTAL ACUM.	%
1	AÇAI DO AMAPÁ AGRO INDUSTRIAL LTDA.	0,00	2.007,05	0,00		2.007,05	0,05%
2	AGENCIA SALES LTDA	150.051,29	164.881,88	99.948,23	116.771,73	531.653,13	13,49%
3	AMAPÁ FLORESTAL E CELULOSE S/A - AMCEL	125.414,38	128.144,79	115.175,10	135.056,52	503.790,79	12,78%
4	AMAPARI ENERGIA S/A.	0,00	0,00	0,00	2.037,00	2.037,00	0,05%
5	AMAZON AGENCY LTDA	5.849,74	5.189,53	9.676,70	4.837,78	25.553,75	0,65%
6	AMAZON LOGISTICS LTDA	8.285,54	8.179,72	16.963,56	31.967,25	65.396,07	1,66%
7	AMAZONAS IMPORTADOS LTDA	7.216,25	23.010,73	11.313,64	24.822,72	66.363,34	1,68%
8	ANDRE ALCOLUMBRE LTDA	4.603,56	2.505,98	8.874,36	10.353,42	26.337,32	0,67%
9	ANDRÉ PENAFORT DE LIMA	0,00	0,00	0,00	90,00	90,00	0,00%
10	ANTONIA JURIQUE DOS ANJOS - ME	1.078,38	1.189,69	0,00	685,72	2.953,79	0,07%
11	ARLENE SOCORRO MAGALHÃES.	0,00	230,00	300,00	450,00	980,00	0,02%
12	A.S. IMPORT. E EXPORT. COM. E REP. LTDA.	0,00	3.056,75	4.844,87	1.308,88	9.210,50	0,23%
13	BRAZSHIPPING MARITIMA LTDA	482,70	0,00	32.697,35		33.180,05	0,84%
14	CHEVRON BRASIL LTDA - TEXACO	4.485,60	1.657,44	1.993,50	20.219,22	28.355,76	0,72%
15	CMT COMÉRCIO DE METAIS LTDA.	0,00	0,00	200,00	100,00	300,00	0,01%
16	COMPUSERVICE LTDA.	0,00	3.439,25	889,75	2.620,86	6.949,86	0,18%
17	CONSÓRCIO GAUTAMA BETER	0,00	79.500,00	0,00		79.500,00	2,02%
18	D.A.S. SOUZA - ME.	0,00	0,00	0,00	937,75	937,75	0,02%
19	DELTA FLORESTAL LTDA	9,49	1.597,89	504,22	224,54	2.336,14	0,06%
20	ESTACOM ENGENHARIA S.A	11.400,00	0,00	0,00		11.400,00	0,29%
21	GEBRA BRASILEIRA GERAD. DE ENERGIA LTDA	27.006,62	84.637,63	62.792,53	19.680,00	194.116,78	4,92%
22	GILSON PELAES DOS SANTOS.	0,00	50,00	0,00		50,00	0,00%
23	IMPORTADORA GT LTDA	291,00	2.281,50	2.568,32	1.904,11	7.044,93	0,18%
24	INTEGRAL CONSTRUÇÕES E COM. LTDA.	0,00	0,00	81.750,00		81.750,00	2,07%
25	J. A. ALVES CAMPELO	200,00	410,00	800,00	290,00	1.700,00	0,04%
26	J. SABINO FILHO & CIA LTDA	2.914,50	1.519,62	2.350,80	2.754,44	9.539,36	0,24%
27	JMP CONST. COM. E REPRESENTAÇÕES LTDA	3.750,00	0,00	0,00		3.750,00	0,10%
28	M. A. SILVA & SILVA LTDA	2.000,00	0,00	0,00		2.000,00	0,05%
29	MACAPÁ SHIPPING LOGISTICA LTDA	1.245,60	0,00	0,00	445,50	1.691,10	0,04%
30	MADEREIRA PERIMETRAL NORTE LTDA	30,00	0,00	0,00		30,00	0,00%
31	MINERAÇÃO VILA NOVA LTDA	80.462,85	147.570,48	79.372,04	80.136,18	387.541,55	9,83%
32	MMX AMAPÁ MINERAÇÃO LTDA.	0,00	200,00	903.806,88	533.150,74	1.437.157,62	36,45%
33	MONTE & CIA. LTDA	5.250,00	0,00	0,00		5.250,00	0,13%
34	OCEANUS AGÊNCIA MARÍTIMA.	0,00	0,00	0,00	5.496,60	5.496,60	0,14%
35	PETROBRÁS DISTRIBUIDORA S.A.	39.094,92	58.130,37	27.442,89	5.683,32	130.351,50	3,31%
36	REBELO IND. E COM. E NAVEGAÇÃO LTDA	2.500,00	3.000,00	4.080,00	2.235,76	11.815,76	0,30%
37	SAPATARIA MÊ CALÇE LTDA.	0,00	4.303,56	0,00	2.412,79	6.716,35	0,17%
38	SORTIDÃO DOS IMPORTADOS	0,00	4.877,23	798,46	3.264,04	8.939,73	0,23%
39	SUCATARIA AGUIAR DE METAIS LTDA	100,00	250,00	0,00		350,00	0,01%
40	TABATINGA FREE SHOP IMP. EXP. E COM. LTDA	5.112,34	6.250,79	1.915,91		13.279,04	0,34%
41	TELHAS METÁLICAS DO BRASIL LTDA.	0,00	0,00	0,00	776,00	776,00	0,02%
42	TOCANTINS MINERAÇÃO S.A.	15.904,00	0,00	0,00		15.904,00	0,40%
43	TOM IMPORTADORA LTDA	2.400,52	10.994,25	10.211,19	7.867,55	31.473,51	0,80%
44	TOP INTERNACIONAL LTDA	6.724,28	51.955,29	30.337,31	37.977,40	126.994,28	3,22%
45	TRANSGLOBAL SERVIÇOS LTDA	5.800,00	2.900,00	0,00		8.700,00	0,22%
46	VITERBINO E IRMÃOS LTDA.	0,00	1.500,00	0,00		1.500,00	0,04%
47	WILSON SONS AGÊNCIA MARÍTIMA LTDA.	0,00	0,00	0,00	30.275,06	30.275,06	0,77%
48	Y YAMADA COMERCIO E INDUSTRIA	5.963,39	5.349,59	7.427,05	166,99	18.907,02	0,48%
	<b>RECEITA BRUTA - FATURADO</b>	<b>525.626,95</b>	<b>810.771,01</b>	<b>1.519.034,66</b>	<b>1.086.999,87</b>	<b>3.942.432,49</b>	<b>100,00%</b>
	<b>VALOR DO FUNDAR</b>	<b>9.894,00</b>	<b>20.370,00</b>	<b>17.460,00</b>	<b>22.116,00</b>	<b>69.840,00</b>	<b>1,77</b>
	<b>RECEITA BRUTA SEM O FUNDAR</b>	<b>515.732,95</b>	<b>790.401,01</b>	<b>1.501.574,66</b>	<b>1.064.883,87</b>	<b>3.872.592,49</b>	



No tocante a faturamento, houve uma queda substancial de participação da AMCEL, à qual respondia por mais da metade dos valores faturados juntamente com a sua agenciadora de navios – Agência Sales Ltda. – se comparado ao ano anterior, hoje sendo superada pela receita da MMX, como é demonstrado abaixo, no gráfico do item 6.2.

Pode-se observar que houve uma melhora significativa na arrecadação com a entrada da MMX, a partir do 2º semestre, o que fez superar a receita total bruta de 2006 em mais de um milhão de reais.

A maior arrecadação por tabela correspondeu à tarifa de armazenagem, significando mais de 1/3 do faturamento total, conforme indicação gráfica do item 6.3. Em segundo vem o faturamento por tarifa aquaviária com aproximadamente 20%, seguida adiante pela receita de locação fora de área que representou 18% do total arrecadado.



### 6.1 - DETALHAMENTO DO FATURAMENTO POR TIPO DE SERVIÇO NO ANO DE 2007

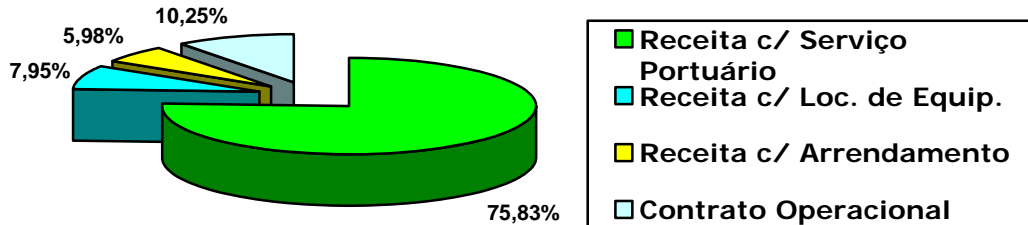

### 6.2 - DETALHAMENTO DO FATURAMENTO POR CLIENTE NO ANO DE 2007

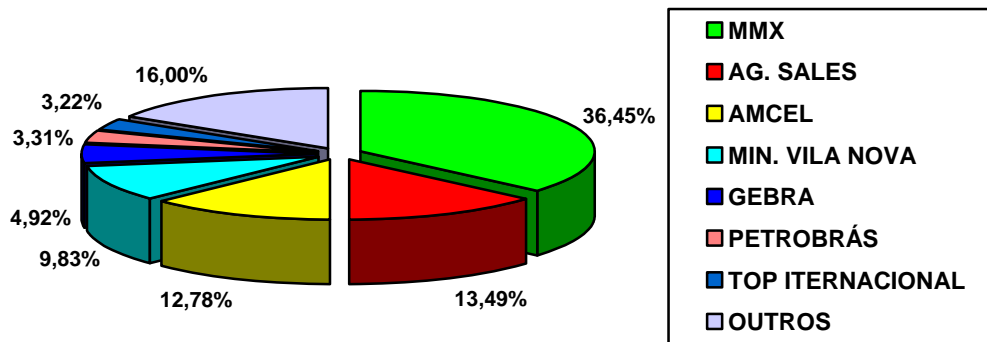

### 6.3 - DETALHAMENTO DO FATURAMENTO POR TABELA NO ANO DE 2007

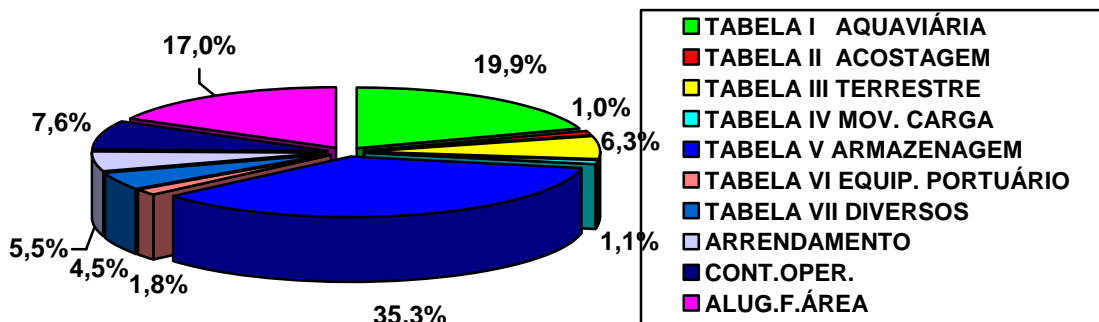

**6.4 - DETALHAMENTO DO FATURAMENTO BRUTO POR TABELA NO ANO DE 2007**

TRIMESTRE	RECEITA	ALUGUEL	ARREND.	TABELA I	TABELA II	TABELA III	TABELA IV	TABELA V	TABELA VI	TABELA VII	* ALUG. F.A.
JANEIRO	170.579,62	25.000,00	18.108,15	68.298,71	3.689,60	23.684,36	1.136,80	9.572,69	1.306,45	4.042,86	15.740,00
FEVEREIRO	154.608,02	25.000,00	18.108,15	65.301,16	2.135,94	14.867,96	300,00	7.111,71	255,00	2.368,10	19.160,00
MARÇO	200.439,31	25.000,00	18.108,15	82.288,90	3.894,54	21.338,55	2.106,28	9.053,04	2.322,41	14.887,44	21.440,00
<b>TOTAL 1º. TRIM.</b>	<b>525.626,95</b>	<b>75.000,00</b>	<b>54.324,45</b>	<b>215.888,77</b>	<b>9.720,08</b>	<b>59.890,87</b>	<b>3.543,08</b>	<b>25.737,44</b>	<b>3.883,86</b>	<b>21.298,40</b>	<b>56.340,00</b>
ABRIL	263.800,32	25.000,00	18.108,15	48.563,98	1.401,25	12.821,19	4.300,00	58.124,96	3.747,72	80.333,07	11.400,00
MAIO	316.175,00	25.000,00	18.108,15	87.686,08	2.411,59	26.100,94	3.456,17	62.590,53	11.698,08	10.428,46	68.695,00
JUNHO	230.795,69	25.000,00	18.108,15	82.466,67	3.267,19	23.918,95	2.655,27	32.056,40	8.657,59	10.915,47	23.750,00
<b>TOTAL 2º. TRIM.</b>	<b>810.771,01</b>	<b>75.000,00</b>	<b>54.324,45</b>	<b>218.716,73</b>	<b>7.080,03</b>	<b>62.841,08</b>	<b>10.411,44</b>	<b>152.771,89</b>	<b>24.103,39</b>	<b>101.677,00</b>	<b>103.845,00</b>
<b>TOTAL SEMEST.</b>	<b>1.336.397,96</b>	<b>150.000,00</b>	<b>108.648,90</b>	<b>434.605,50</b>	<b>16.800,11</b>	<b>122.731,95</b>	<b>13.954,52</b>	<b>178.509,33</b>	<b>27.987,25</b>	<b>122.975,40</b>	<b>160.185,00</b>
JULHO	207.838,46	25.000,00	18.108,15	78.758,77	2.330,94	21.876,98	1.500,00	32.543,12	1.701,23	8.749,27	17.270,00
AGOSTO	568.388,38	25.000,00	18.108,15	38.793,11	3.994,07	19.716,99	7.215,58	357.370,33	8.355,34	8.084,81	81.750,00
SETEMBRO	742.807,82	25.000,00	18.108,15	38.601,36	2.596,28	13.541,01	3.937,76	603.723,77	12.788,35	9.261,14	15.250,00
<b>TOTAL 3º. TRIM.</b>	<b>1.519.034,66</b>	<b>75.000,00</b>	<b>54.324,45</b>	<b>156.153,24</b>	<b>8.921,29</b>	<b>55.134,98</b>	<b>12.653,34</b>	<b>993.637,22</b>	<b>22.844,92</b>	<b>26.095,22</b>	<b>114.270,00</b>
OUTUBRO	475.945,54	25.000,00	18.108,15	110.700,43	5.730,04	37.447,94	7.774,48	186.938,30	12.425,01	8.647,43	63.173,76
NOVEMBRO	325.714,93	25.000,00	18.108,15	50.065,50	3.703,07	17.578,48	7.161,02	26.408,13	7.389,51	5.961,07	164.340,00
DEZEMBRO	285.339,40	25.000,00	18.108,15	31.387,65	2.573,47	13.928,76	1.950,00	7.899,99	2.231,70	14.369,68	167.890,00
<b>TOTAL 4º. TRIM.</b>	<b>1.086.999,87</b>	<b>75.000,00</b>	<b>54.324,45</b>	<b>192.153,58</b>	<b>12.006,58</b>	<b>68.955,18</b>	<b>16.885,50</b>	<b>221.246,42</b>	<b>22.046,22</b>	<b>28.978,18</b>	<b>395.403,76</b>
<b>TOTAL ANUAL</b>	<b>3.942.432,49</b>	<b>300.000,00</b>	<b>217.297,80</b>	<b>782.912,32</b>	<b>37.727,98</b>	<b>246.822,11</b>	<b>43.493,36</b>	<b>1.393.392,97</b>	<b>72.878,39</b>	<b>178.048,80</b>	<b>669.858,76</b>

**7. BALANÇO PATRIMONIAL DE 2006 X 2007**

ATIVO			PASSIVO		
	DEZ. 2006	DEZ. 2007		DEZ. 2006	DEZ. 2007
<b>CIRCULANTE</b>	<b>262.812,50</b>	<b>943.618,68</b>	<b>CIRCULANTE</b>	<b>109.327,72</b>	<b>190.204,14</b>
<b>DISPONÍVEL</b>	<b>61.564,83</b>	<b>67.906,63</b>	<b>FORNECEDORES</b>	<b>35.627,84</b>	<b>62.089,84</b>
Banco do Brasil	15.168,56	59.673,48	Cont. a Pagar	31.290,86	62.030,51
Banco Bradesco	44.396,27	6.233,15			
Banco do Brasil (fundo)	2.000,00	2.000,00	O. Contas a Pagar	4.336,98	59,33
<b>Aplicação Financeira</b>	<b>0,00</b>	<b>464.438,65</b>	<b>OBRIGAÇÕES TRIBUTÁRIAS</b>	<b>34.160,20</b>	<b>39.652,04</b>
Banco do Brasil	0,00	464.468,65	Impostos a Pagar	24.801,90	37.675,33
			Imp. s/o Lucro a Pagar	0,00	1.744,32
<b>CLIENTES</b>	<b>172.145,32</b>	<b>399.707,52</b>	Imposto Retido	9.358,30	232,39
Contas a Rec.	172.145,32	399.707,52			
			<b>OBRIG. TRAB. e PREVIDENCIÁRIAS</b>	<b>32.555,68</b>	<b>79.732,26</b>
<b>OUTROS CRÉDITOS</b>	<b>79,06</b>	<b>93,91</b>	Salários a Pagar	0,00	0,00
Adiant. a Emp.	79,06	93,91	Férias e 13° Sal.	0,00	0,00
			Enc. Soc. a Pagar	23.819,78	26.171,96
<b>TRIB A RECUPERAR</b>	<b>5.804,79</b>	<b>4.327,39</b>	INSS (11%)	5.329,00	1.960,74
Tributos a Recuperar	5.804,79	4.327,39	INSS (20%)	3.406,90	1.755,00
			Participação nos Luc.	0,00	49.844,56
<b>TRIB PGº. A MAIOR INDEV.</b>	<b>23.218,50</b>	<b>7.144,58</b>	<b>OUTRAS OBRIGAÇÕES</b>	<b>6.984,00</b>	<b>8.730,00</b>
PIS	1.817,83	1.354,88	Contribuição Sindical	0,00	0,00
COFINS	6.631,42	5.789,70	FUNDAF	6.984,00	8.730,00
Imposto de renda	12.447,98	0,00			
Contribuição Social	2.321,27	0,00			
<b>REALIZ. A LONGO PRAZO</b>	<b>0,00</b>	<b>10.000,00</b>			
<b>PERMANENTE</b>	<b>300.444,85</b>	<b>515.429,29</b>	<b>PAT. LÍQUIDO</b>	<b>453.929,63</b>	<b>1.278.843,83</b>
<b>IMOBILIZADO</b>	<b>408.933,09</b>	<b>668.834,00</b>	<b>CAPITAL SOCIAL</b>	<b>100.000,00</b>	<b>100.000,00</b>
Móv. e Utensílios	116.173,84	126.654,24	Cap. Integralizado	100.000,00	100.000,00
Máq. e Equipamentos	10.012,42	10.911,42			
Veículos	19.900,00	98.900,00	<b>LUCRO OU PREJUÍZO</b>	<b>353.929,63</b>	<b>1.178.843,83</b>
Equip. de informática	67.976,13	123.450,89	Result.Exerc. Anteriores	353.929,63	353.929,63
Equip. de comunicação	25.875,66	43.825,66	Result. do Exerc. Corrente	0,00	824.914,20
Outros Bens	38.713,00	39.293,00			
Obras em Andamento	130.282,04	225.798,79			
Depreciação	(108.488,24)	(153.404,71)			
<b>ATIVO</b>	<b>563.257,35</b>	<b>1.469.047,97</b>	<b>PASSIVO</b>	<b>563.257,35</b>	<b>1.469.047,97</b>
<b>CONTAS DE COMPENSAÇÃO ATIVA</b>	<b>2.101.234,11</b>	<b>2.101.234,11</b>	<b>CONTAS DE COMPENSAÇÃO PASSIVA</b>	<b>2.101.234,11</b>	<b>2.101.234,11</b>



CIA DOCAS DE SANTANA

## 7.1 – DEMONSTRAÇÃO DE RESULTADOS ACUMULADOS DO ANO DE 2007

	JAN	FEV	MAR	ABR	MAI	JUN	JUL	AGO	SET	OUT	NOV	DEZ	Acumulado
<b>I - RECEITA BRUTA</b>	<b>168.251,62</b>	<b>153.444,02</b>	<b>194.037,31</b>	<b>257.980,32</b>	<b>293.653,87</b>	<b>222.647,69</b>	<b>201.436,46</b>	<b>561.986,38</b>	<b>738.151,82</b>	<b>467.797,54</b>	<b>320.476,93</b>	<b>276.609,40</b>	<b>3.856.473,36</b>
Deduções da Rec. Bruta	-20.455,49	-20.010,67	-24.453,44	-33.538,77	-36.282,23	-28.645,50	-26.740,23	-76.215,39	-101.279,24	-58.169,91	-42.428,81	-31.389,41	-499.609,09
<b>II - RECEITA LÍQUIDA</b>	<b>147.796,13</b>	<b>133.433,35</b>	<b>169.583,87</b>	<b>224.441,55</b>	<b>257.371,64</b>	<b>194.002,19</b>	<b>174.696,23</b>	<b>485.770,99</b>	<b>636.872,58</b>	<b>409.627,63</b>	<b>278.048,12</b>	<b>245.219,99</b>	<b>3.356.864,27</b>
Custo com Serv. Vendido	-106.470,94	-60.616,04	-75.697,06	-80.235,41	-102.619,57	-87.287,92	-76.822,48	-108.044,21	-91.289,10	-112.308,61	-91.854,37	-109.757,56	-1.100.970,42
<b>III - LUCRO BRUTO</b>	<b>41.325,19</b>	<b>72.817,31</b>	<b>93.886,81</b>	<b>144.206,14</b>	<b>154.752,07</b>	<b>106.714,27</b>	<b>97.873,75</b>	<b>377.726,78</b>	<b>545.583,48</b>	<b>297.319,02</b>	<b>186.193,75</b>	<b>135.462,43</b>	<b>2.255.893,85</b>
Receitas Financeiras	510,25	35,16	37,45	154,65	28,06	303,34	95,07	629,21	4.049,99	3.342,13	1.809,37	5.426,32	16.271,77
<b>IV - DESPESAS</b>	<b>-80.118,39</b>	<b>-55.747,13</b>	<b>-57.965,86</b>	<b>-65.390,91</b>	<b>-89.548,50</b>	<b>-74.978,58</b>	<b>-50.574,81</b>	<b>-62.518,91</b>	<b>-59.097,52</b>	<b>-112.250,13</b>	<b>-93.402,48</b>	<b>-130.420,43</b>	<b>-931.383,16</b>
Administrativas	-80.116,62	-55.747,13	-57.965,86	-65.390,91	-89.548,80	-74.978,58	-49.878,30	-62.518,91	-59.097,52	-112.250,13	-93.350,86	-130.322,75	-930.529,68
Financeiras	-1,77	0,00	0,00	0,00	0,00	0,00	-696,51	-5,90	0,00	0,00	-51,62	-97,68	-853,48
Outras Desp. Operac.	0,00	0,00	0,00	0,00	0,00	0,00	0,00	0,00	0,00	0,00	0,00	0,00	0,00
<b>V - RESULTADO OPERAC.</b>	<b>-38.282,95</b>	<b>17.105,34</b>	<b>35.958,40</b>	<b>78.969,88</b>	<b>65.231,63</b>	<b>32.039,03</b>	<b>47.394,01</b>	<b>315.837,08</b>	<b>490.535,95</b>	<b>188.411,02</b>	<b>94.600,64</b>	<b>10.468,32</b>	<b>1.340.782,46</b>
Rec. não Operacionais	0,00	0,00	0,00	0,00	0,00	0,00	0,00	0,00	0,00	0,00	0,00	0,00	0,00
<b>VI - DESPESAS NÃO OPERAC.</b>	<b>-311,23</b>	<b>-167,55</b>	<b>-357,13</b>	<b>-223,62</b>	<b>-226,79</b>	<b>-256,37</b>	<b>-260,59</b>	<b>-256,86</b>	<b>-259,77</b>	<b>-295,81</b>	<b>-287,44</b>	<b>-145,60</b>	<b>-3.048,76</b>
Desp. Financeiras não Operac.	-311,23	-167,55	-357,13	-223,62	-226,79	-256,37	-260,59	-256,86	-259,77	-295,81	-287,44	-145,60	-3.048,76
<b>VII - LUC. LÍQ. ANTES DA CSSL</b>	<b>-38.594,18</b>	<b>16.937,79</b>	<b>35.601,27</b>	<b>78.746,26</b>	<b>65.004,84</b>	<b>31.782,66</b>	<b>47.133,42</b>	<b>315.580,22</b>	<b>490.276,18</b>	<b>188.115,21</b>	<b>94.313,20</b>	<b>10.322,72</b>	<b>1.337.733,70</b>
C.S.S.L	0,00	0,00	-3.055,04	-7.503,59	-7.375,94	3.744,55	-4.242,01	-29.007,78	-44.762,62	-17.914,70	-10.081,50	-991,14	-128.905,13
<b>VIII - LUC. LÍQ. ANTES DO IRSL</b>	<b>-38.594,18</b>	<b>16.937,79</b>	<b>32.546,23</b>	<b>71.242,67</b>	<b>57.628,90</b>	<b>28.038,11</b>	<b>42.891,41</b>	<b>286.572,44</b>	<b>445.513,56</b>	<b>170.200,51</b>	<b>84.231,70</b>	<b>9.331,58</b>	<b>1.208.828,57</b>
Provisão para Imposto de Renda	0,00	0,00	-5.091,73	-16.504,14	-18.488,71	-8.401,54	-9.783,36	-78.577,15	-122.340,61	-47.763,05	-26.004,15	-753,18	-334.069,81
<b>IX- LUC. LÍQ. ANTES PARTICIP.</b>	<b>0,00</b>	<b>0,00</b>	<b>0,00</b>	<b>0,00</b>	<b>0,00</b>	<b>0,00</b>	<b>0,00</b>	<b>0,00</b>	<b>0,00</b>	<b>0,00</b>	<b>866.180,36</b>	<b>8.578,40</b>	<b>874.758,76</b>
Participações de Empregados	0,00	0,00	0,00	0,00	0,00	0,00	0,00	0,00	0,00	0,00	0,00	-49.844,56	-49.844,56
<b>X - LUCRO LÍQUIDO NO MÊS</b>	<b>-38.594,18</b>	<b>16.937,79</b>	<b>27.454,50</b>	<b>54.738,53</b>	<b>39.140,19</b>	<b>19.636,57</b>	<b>33.108,05</b>	<b>207.995,29</b>	<b>323.172,95</b>	<b>122.437,46</b>	<b>58.227,55</b>	<b>-41.266,16</b>	<b>824.914,20</b>

**OBS:** Notas Fiscais canceladas da Petrobrás nº. 000226 e 000283 no valor de R\$ 16.119,13 (dezesesseis mil, cento e dezenove reais e treze centavos).

Verificou-se que houve um decréscimo desse demonstrativo final de receita em relação à planilha de detalhamento do faturamento trimestral por cliente no ano de 2007, indicado no item 6, pois a receita bruta sem o FUNDAF era de R\$3.872.592,49. Assim, devido ao cancelamento das referidas notas em observação, totalizou-se o valor bruto de R\$3.856.473,36.

COMPANHIA DOCAS DE SANTANA  
CNPJ. N 04.756.826/0001-36  
PORTO ORGANIZADO DE SANTANA  
ECINTO N° 2.40.15.02-4

Rua Cláudio Lúcio Monteiro, 1380  
Bairro: Novo Horizonte  
CEP 68925-000  
Santana – Amapá

Site: [www.docasdesantana.com.br](http://www.docasdesantana.com.br)  
E-mail: [contato@docasdesantana.com.br](mailto:contato@docasdesantana.com.br)  
Fone: (0xx96) 3314-1205  
Fax: (0xx96) 3314 - 1210



## 7.2 – DEMONSTRAÇÃO GRÁFICA DE RESULTADOS DO ANO DE 2007

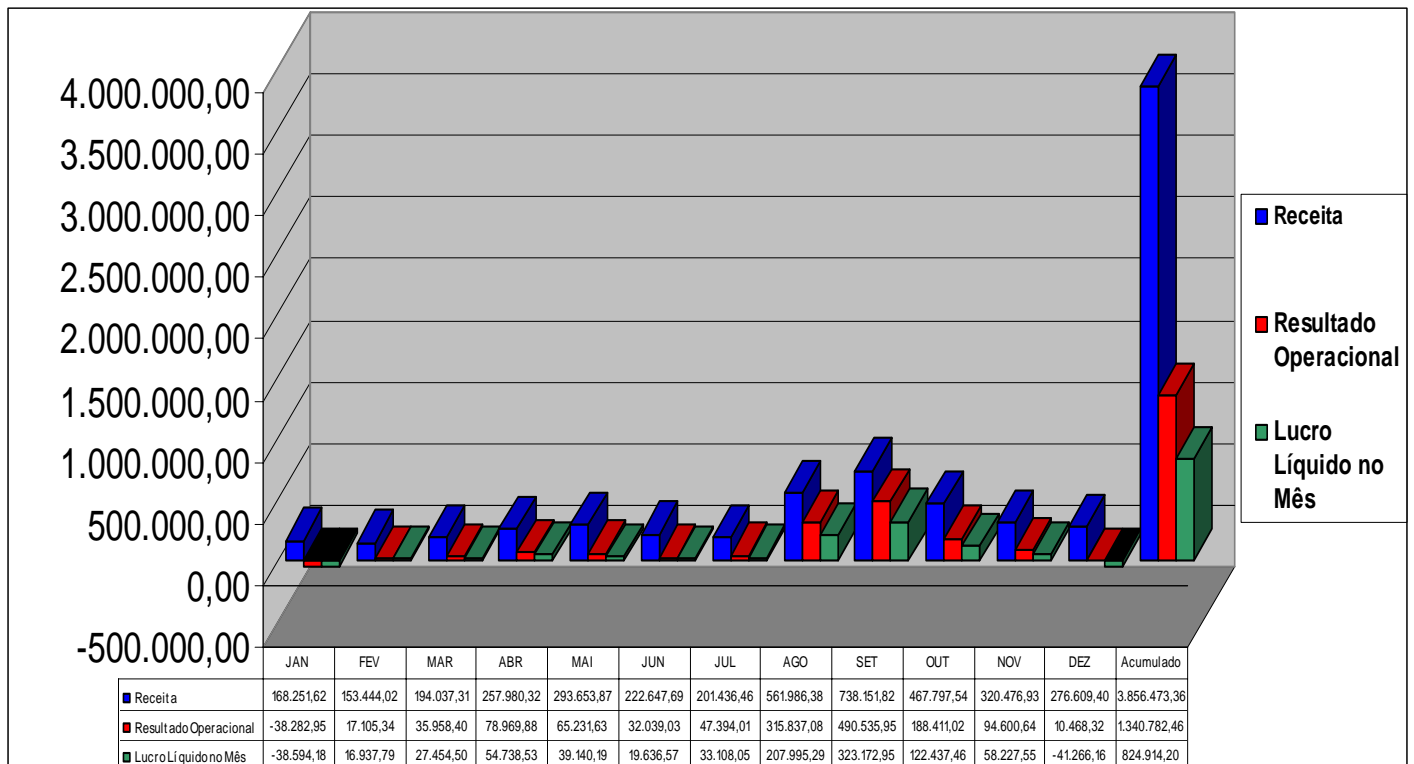

## 7.3 – ANÁLISE DESCRITIVA DO BALANÇO PATRIMONIAL E DEMONSTRAÇÕES DE RESULTADO DO ANO DE 2007

O Balanço Patrimonial e as Demonstrações de Resultados do Ano de 2007 demonstram que os indicadores econômicos da CDSA continuam saudáveis, crescentes e com as contas ajustadas.

Fazendo-se uma análise dessas demonstrações contábeis em 31/12/2007, comparando com os dois últimos exercícios, destacam-se dois indicadores:

Índice de Liquidez Corrente e Evolução do Patrimônio Líquido

O índice de liquidez corrente (LC), que estabelece a capacidade financeira da empresa em honrar seus compromissos evoluiu de acordo com a tabela abaixo:

	2005	2006	2007
Ativo Circulante	187.166,48	262.812,50	943.618,68
Passivo Circulante	130.144,65	109.327,72	190.204,14
Índice de Liquidez Corrente	1,44	2,40	4,96





Na prática, o LC do exercício findado em 31/12/2007 diz que para cada real do Passivo Circulante dispomos de R\$ 4,96 (quatro reais e noventa e seis centavos) de cobertura.

Nesse exercício, o lucro líquido ocorrido de R\$ 824.914,20 fez com que o Patrimônio Líquido ultrapassasse com bastante folga a barreira do milhão.

Quanto à evolução do Patrimônio Líquido, que representa a riqueza real da sociedade (diferença entre ativo e passivo), o quadro abaixo demonstra que a empresa progrediu bastante, o que prova a capacidade dessa Administração Portuária no saneamento da empresa.

	<b>2005</b>	<b>2006</b>	<b>2007</b>
Patrimônio Líquido	218.106,02	453.929,63	1.278.843,83



CIA DOCAS DE SANTANA

## 8 – DETALHAMENTO DAS OPERAÇÕES MENSAIS OCORRIDAS NO PORTO DA CDSA

### 8.1 – OPERAÇÃO DAS BALSAS NA CDSA DO ANO DE 2007

Item	Nome da Balsa	Data Entrada	Hora Entrada	Data Saída	Hora Saída	Tonelagem Embarcada	Valores em R\$	Procedência	Destino	Operador	Carga	Nacionalidade
01	R/M ANDRÉ MOGGI	04/02	20:40	08/02	18:00	13.191,20	451.930,51	ITAQUATIARA	ITAQUATIARA	AMCEL	BIOMASSA	BRASILEIRA
<b>TOTAL DE FEVEREIRO.....&gt;</b>						<b>13.191,20</b>	<b>451.930,51</b>					
02	R/M NSRª P. SOCORRO	13/03	14:20	13/03	16:30	48,00	24.000,00	DAS ILHAS	STN-MMX	AMAZON L	DORMENTES	BRASILEIRA
<b>TOTAL DE MARÇO.....&gt;</b>						<b>48,00</b>	<b>24.136,67</b>					
03	R/M MONTE DOURADO II	11/08	12:10	12/08	09:45	2.199,70	17.597,60	MUNGUBA	MUNGUBA	AMCEL	BIOMASSA	BRASILEIRA
04	R/M MONTE DOURADO II	16/08	20:00	17/08	13:30	2.089,10	16.712,80	MUNGUBA	MUNGUBA	AMCEL	BIOMASSA	BRASILEIRA
05	R/M MONTE DOURADO II	21/08	19:00	22/08	15:30	2.103,00	16.824,00	MUNGUBA	MUNGUBA	AMCEL	BIOMASSA	BRASILEIRA
06	R/M MONTE DOURADO II	27/08	12:00	28/08	10:45	2.209,40	17.675,20	MUNGUBA	MUNGUBA	AMCEL	BIOMASSA	BRASILEIRA
<b>TOTAL DE AGOSTO.....&gt;</b>						<b>8.601,20</b>	<b>68.809,60</b>					
07	R/M MONTE DOURADO II	05/09	08:30	05/09	08:30	2.135,00	15.480,00	MUNGUBA	MUNGUBA	AMCEL	BIOMASSA	BRASILEIRA
08	R/M MONTE DOURADO II	11/09	20:00	12/09	09:00	2.170,00	22.880,00	MUNGUBA	MUNGUBA	AMCEL	BIOMASSA	BRASILEIRA
09	R/M MONTE DOURADO II	18/09	12:40	19/09	14:30	2.200,50	22.688,00	MUNGUBA	MUNGUBA	AMCEL	BIOMASSA	BRASILEIRA
<b>TOTAL DE SETEMBRO.....&gt;</b>						<b>6.505,50</b>	<b>61.048,00</b>					
10	R/M MONTE DOURADO II	01/10	18:00	02/10	16:00	1.935,00	15.480,00	MUNGUBA	MUNGUBA	AMCEL	BIOMASSA	BRASILEIRA
11	R/M MONTE DOURADO II	08/10	13:30	09/10	20:00	2.860,00	22.880,00	MUNGUBA	MUNGUBA	AMCEL	BIOMASSA	BRASILEIRA
12	R/M MONTE DOURADO II	14/10	15:30	15/10	00:30	2.836,00	22.688,00	MUNGUBA	MUNGUBA	AMCEL	BIOMASSA	BRASILEIRA
13	R/M MONTE DOURADO II	24/10	13:00	26/10	13:00	3.678,50	29.428,00	MUNGUBA	MUNGUBA	AMCEL	BIOMASSA	BRASILEIRA
<b>TOTAL DE OUTUBRO.....&gt;</b>						<b>11.309,50</b>	<b>90.476,00</b>					
14	R/M MONTE DOURADO II	01/11	07:00	04/11	21:00	3.920,90	31.367,20	MUNGUBA	MUNGUBA	AMCEL	BIOMASSA	BRASILEIRA
15	R/M MONTE DOURADO II	13/11	19:00	15/11	10:30	4.015,50	32.124,00	MUNGUBA	MUNGUBA	AMCEL	BIOMASSA	BRASILEIRA
16	R/M MONTE DOURADO II	22/11	14:30	24/11	03:00	3.892,00	31.136,00	MUNGUBA	MUNGUBA	AMCEL	BIOMASSA	BRASILEIRA
<b>TOTAL DE NOVEMBRO.....&gt;</b>						<b>11.828,40</b>	<b>94.627,20</b>					
17	R/M MONTE DOURADO II	30/11	04:30	01/12	03:30	4.085,70	32.685,00	MUNGUBA	MUNGUBA	AMCEL	BIOMASSA	BRASILEIRA
18	R/M MONTE DOURADO II	07/12	02:00	08/12	03:50	3.960,80	31.686,40	MUNGUBA	MUNGUBA	AMCEL	BIOMASSA	BRASILEIRA
19	R/M MONTE DOURADO II	16/12	08:00	17/12	01:50	3.928,70	31.429,60	MUNGUBA	MUNGUBA	AMCEL	BIOMASSA	BRASILEIRA
20	R/M MONTE DOURADO II	22/12	06:00	23/12	03:30	4.017,30	32.138,40	MUNGUBA	MUNGUBA	AMCEL	BIOMASSA	BRASILEIRA
<b>TOTAL DE DEZEMBRO.....&gt;</b>						<b>15.992,50</b>	<b>127.939,40</b>					
<b>TOTAL DAS OPERAÇÕES DE BALSAS NO ANO DE 2007.....&gt;</b>						<b>67.476,30</b>	<b>918.830,71</b>					

COMPANHIA DOCAS DE SANTANA  
CNPJ. N 04.756.826/0001-36  
PORTO ORGANIZADO DE SANTANA  
ECINTO N° 2.40.15.02-4

Rua Cláudio Lúcio Monteiro, 1380  
Bairro: Novo Horizonte  
CEP 68925-000  
Santana – Amapá

Site: [www.docasdesantana.com.br](http://www.docasdesantana.com.br)  
E-mail: [contato@docasdesantana.com.br](mailto:contato@docasdesantana.com.br)  
Fone: (0xx96) 3314-1205  
Fax: (0xx96) 3314 - 1210



## 8.2 – OPERAÇÃO DOS NAVIOS NA CDSA DO ANO DE 2007

Item	Nome do Navio	Data Entrada	Hora Entrada	Data Saída	Hora Saída	Tonelagem Embarcada	Valores em R\$	Procedência	Destino	Operador	Carga	Nacionalidade
01	M/V GISELA OLDENDORFF	04/01	16:00	05/01	15:00	2.000,00	1.035.710,63	MUNGUBA	ESPANHA	AMAZON L	CELULOSE	LIBERIANA
01	M/V GISELA OLDENDORFF	04/01	16:00	05/01	15:00	25,033	10.235,49	MUNGUBA	ESPANHA	AMAZON L	MADEIRA	LIBERIANA
02	M/V STELLAR DREAM	04/01	14:30	08/01	17:00	36.868,18	3.973.390,07	ITALIA	TURQUIA	AMCEL	PINUS	PANAMENHA
02	M/V STELLAR DREAM	04/01	14:30	08/01	17:00	5.649,62	630.246,53	ITALIA	TURQUIA	AMCEL	EUCALYPTUS	PANAMENHA
03	M/V KAITY L	13/01	11:00	17/01	12:40	29.650,00	6.618.219,56	CT/MARFIM	CHINA	VILA NOVA	CROMITA	GRÉCIA
03	M/V KAITY L	13/01	11:00	17/01	12:40	14.100,00	570.663,29	CT/MARFIM	CHINA	VILA NOVA	FERRO	GRÉCIA
04	M/V STAR JUVENTAS	17/01	15:30	20/01	15:00	5.500,00	2.781.395,76	PRAIA MOLE	U S A	AMAZON L	CELULOSE	NORUEGUESA
04	M/V STAR JUVENTAS	17/01	15:30	20/01	15:00	85,000	34.754,80	PRAIA MOLE	U S A	AMAZON L	MADEIRA	NORUEGUESA
05	M/V STELLAR EAGLE	23/01	18:20	27/01	10:00	41.057,77	4.253.707,57	ITALIA	JAPÃO	AMCEL	PINUS	PANAMENHA
<b>TOTAL DE JANEIRO .....</b>						<b>134.935,60</b>	<b>19.908.323,70</b>					
06	M/V ENERGY FALCON	02/02	15:00	04/02	17:00	22.400,00	1.645.504,00	TRIN.TOBAGO	CHINA	TOCANTINS	FERRO	GRÉCIA
07	M/V STELLAR DREAM	21/02	18:30	26/02	10:00	39.497,20	4.020.958,87	TURQUIA	U S A	AMCEL	EUCALYPTUS	PANAMENHA
<b>TOTAL DE FEVEREIRO .....</b>						<b>61.897,20</b>	<b>5.666.462,87</b>					
08	M/V STAR OPTIMANA	13/03	09:20	15/03	17:00	6.400,00	3.247.272,07	VITÓRIA-ES	MOBILE U S A	AMAZON L	CELULOSE	SINGAPURA
08	M/V STAR OPTIMANA	13/03	09:20	15/03	17:00	315,00	128.797,20	VITÓRIA-ES	MOBILE U S A	AMAZON L	MADEIRA	SINGAPURA
09	M/V NORSUL RECIFE	18/03	13:30	21/03	16:15	16.237,77	5.435.570,63	VITÓRIA-ES	VITÓRIA-ES	VILA NOVA	CROMITA	BRASILEIRA
10	M/V STELLAR CUPID	22/03	16:00	26/03	06:30	30.818,19	3.011.706,33	ESPANHA	U S A	AMCEL	EUCALYPTUS	PANAMENHA
11	M/V STELLAR DREAM	26/04	09:00	30/03	12:30	43.169,20	4.724.009,66	U S A	TURQUIA	AMCEL	PINUS	PANAMENHA
12	M/V NORDON	30/03	12:15	31/03	10:30	1.476,00	811.731,20	MUNGUBA	MONTRIL-ESP.	AMAZON L	CELULOSE	DUTCH
<b>TOTAL DE MARÇO.....</b>						<b>98.416,16</b>	<b>17.359.087,09</b>					
13	M/V STELLAR EAGLE	13/04	11:00	17/04	13:40	41.675,68	6.903.999,66	JAPÃO	TURQUIA	AMCEL	PINUS	PANAMENHA
14	M/V DYNA VOYAGER	24/04	10:00	28/04	11:50	45.657,40	4.021.784,31	JAPÃO	JAPÃO	AMCEL	PINUS	PANAMENHA
<b>TOTAL DE ABRIL.....</b>						<b>87.333,08</b>	<b>10.925.783,97</b>					
15	M/V STELLAR DREAM	10/05	08:30	14/05	11:30	43.157,60	6.538.242,92	TURQUIA	TURQUIA	AMCEL	PINUS	PANAMENHA
16	M/V KENT TRADER	26/05	10:45	28/05	11:45	226,539	5.942.533,32	U S A	ITAQUI-MA	AMAZON L	EOP.PEÇAS	HOLANDESA
<b>TOTAL DE MAIO.....</b>						<b>43.384,13</b>	<b>12.480.776,24</b>					



Item	Nome do Navio	Data Entrada	Hora Entrada.	Data Saída	Hora Saída	Tonelagem Embarcada	Valores em R\$	Procedência	Destino	Operador	Carga	Nacionalidade
17	M/V STELLAR EAGLE	03/06	15:40	08/06	07:00	40.810,58	3.497.431,80	TURQUIA	TURQUIA	AMCEL	EUCALYPTUS	PANAMENHA
18	M/V RAVEN ARROW	14/06	14:00	16/06	14:40	6.200,00	2.898.596,76	VITÓRIA-ES	U S A	AMAZON LG	CELULOSE	BAHAMAS
18	M/V RAVEN ARROW	14/06	14:00	16/06	14:40	109,00	27.208,58	VITÓRIA-ES	U S A	AMAZON LG	MADEIRA	BAHAMAS
19	M/V STELLAR DREAM	23/06	09:00	27/06	11:00	42.557,10	3.954.285,70	TURQUIA	TURQUIA	AMCEL	PINUS	PANAMENHA
<b>TOTAL DE JUNHO.....&gt;</b>						<b>89.676,68</b>	<b>10.377.522,84</b>					
20	M/V STELLAR EAGLE	18/07	16:30	23/07	09:00	40.650,40	3.755.674,55	TURQUIA	ITÁLIA	AMCEL	EUCALYPTUS	PANAMENHA
21	M/V SHEARWATER	24/07	11:20	28/07	14:00	35.973,12	3.560.304,87	U S A	JAPÃO	AMCEL	EUCALYPTUS	PANAMENHA
22	M/V INDUSTRIAL CHARGER	25/07	10:00	27/07	11:30	1.120,00	3.957.541,93	MÉXICO	SANTANA	AMAZON LG	EQ. LOCOMOTIVA	PANAMENHA
<b>TOTAL DE JULHO.....&gt;</b>						<b>77.743,52</b>	<b>11.273.521,35</b>					
23	M/V WEAVER ARROW	04/08	07:00	05/08	20:00	3.300,00	2.038.220,10	MUNGUBA-PA	FRANÇA	AMAZON LG	CELULOSE	BAHAMAS
24	M/V APMAN II	06/08	11:30	07/08	10:30	178,09	3.791.781,51	FLUSHING	SANTANA	AMAZON LG	EQ. E PEÇAS	PANAMENHA
25	M/V STELLAR DREAM	06/08	08:00	11/08	11:20	43.222,45	3.755.674,55	TURQUIA	TURQUIA	AMCEL	PINUS	PANAMENHA
26	M/V SOCOL 1	10/08	16:30	13/08	15:30	666,62	24.640.370,89	HOSTON TX	STN-MMX	AMAZON LOG	EQ. E PEÇAS	MALTA
27	M/V ELISE OLDENDORFF	16/08	06:00	17/08	06:00	2.500,00	1.543.619,07	MUNGUBA-PA	ESPANHA	AMAZON LOG	CELULOSE	LIBERIANA
28	M/V STAR IKEBANA	28/08	13:20	30/08	20:40	5.000,00	2.743.675,20	PORTUCEL-ES	MOBILE USA	AMAZON LOG	CELULOSE	SINGAPURA
28	M/V STAR IKEBANA	28/08	13:20	30/08	20:40	140,00	37.780,60	PORTUCEL-ES	MOBILE USA	AMAZON LOG	MADEIRA	SINGAPURA
<b>TOTAL DE AGOSTO.....&gt;</b>						<b>55.007,16</b>	<b>38.551.121,92</b>					
29	M/V STELLAR EAGLE	31/08	16:30	05/09	08:00	38.819,15	3.780.885,83	ITÁLIA	FILANDIA	AMCEL	EUCALYPTUS	PANAMENHA
30	M/V JIA QIANG	06/09	10:00	10/09	15:00	41.328,29	14.065.158,44	NIGERIA	CHINA	VILA NOVA	CROMITA	PANAMENHA
31	M/V ESTANCIA	10/09	14:30	19/09	08:50	435,19	742.299,99	BELÉM-PA	LIBANO	AMAZON LOG	BOI VIVO	MALTESA
31	M/V ESTANCIA	10/09	14:30	19/09	08:50	156,47	40.500,00	BELÉM-PA	LIBANO	AMAZON LOG	RAÇÃO	MALTESA
31	M/V ESTANCIA	10/09	14:30	19/09	08:50	35,37	13.500,00	BELÉM-PA	LIBANO	AMAZON LOG	FENO	MALTESA
32	M/V SKAFTAFELL	19/09	07:30	20/09	06:00	301,19	72.890.660,00	U S A	STN-MMX	AMAZON LOG	EQ. E PEÇAS	MALTESA
33	M/V STELLAR DREAM	22/09	10:30	27/09	13:30	40.023,80	6.492.422,64	TURQUIA	TURQUIA	AMCEL	PINUS	PANAMENHA
<b>TOTAL DE SETEMBRO.....&gt;</b>						<b>121.099,46</b>	<b>98.025.426,90</b>					
34	M/V MERIDIAN	27/09	15:30	01/10	17:00	40.976,94	3.962.152,01	PANAMA	JAPÃO	AMCEL	PINUS	PANAMENHA
35	M/V STAR HIDRA	29/09	16:00	01/10	14:40	4.400,00	2.450.243,51	PORTUCEL-ES	MOBILE USA	AMAZON LOG	CELULOSE	NORUEGA
36	M/V ELISE OLDENDORFF	22/10	09:30	23/10	10:15	2.300,00	1.492.168,26	MUNGUBA-PA	ESPANHA	AMAZON LOG	CELULOSE	LIBERIANA
37	M/V STELLAR EAGLE	20/10	08:30	24/10	12:00	38.409,70	3.930.348,34	FILÂNDIA	FILANDIA	AMCEL	EUCALYPTUS	PANAMENHA
<b>TOTAL DE OUTUBRO.....&gt;</b>						<b>86.086,64</b>	<b>11.834.912,12</b>					



Item	Nome do Navio	Data Entrada	Hora Entrada	Data Saída	Hora Saída	Tonagem Embarcada	Valores em R\$	Procedência	Destino	Operador	Carga	Nacionalidade
**38	M/V REA	31/10	06:40	05/11	12:00	38.418,20	2.481.815,72	GANÁ	CHINA	VILA NOVA	FERRO	MALTA
**38	M/V REA	31/10	06:40	05/11	12:00	7.882,87	1.816.607,39	GANÁ	CHINA	VILA NOVA	CROMITA	MALTA
39	M/V STELLAR DREAM	09/11	14:45	13/11	18:20	41.849,80	3.842.831,74	TURQUIA	TURQUIA	AMCEL	PINUS	PANAMENHA
40	M/V PAIMPOL	16/11	16:30	17/11	16:00	688,94	22.408.186,35	COREIA SUL	STN-MMX	AMAZON LOG	EQ-GERADOR	ANTIG/BARB
41	M/V TINAMOU ARROW	19/11	09:00	21/11	10:30	3.500,00	6.754.391,87	MUNGUBA-PA	BÉLGICA	AMAZON LOG	CELULOSE	BAHAMAS
41	M/V TINAMOU ARROW	19/11	09:00	21/11	10:30	1.087,90	581.894,27	MUNGUBA-PA	BÉLGICA	AMAZON LOG	MADEIRA	BAHAMAS
<b>TOTAL DE NOVEMBRO.....&gt;</b>						<b>93.427,71</b>	<b>37.885.727,34</b>					
42	M/V BRIDGE ARROW	30/11	06:30	01/12	09:20	1.800,00	6.742.407,75	MUNGUBA-PA	BÉLGICA	AMAZON LOG	CELULOSE	NORUEGA
42	M/V BRIDGE ARROW	30/11	06:30	01/12	09:20	281,216	163.186,14	MUNGUBA-PA	BÉLGICA	AMAZON LOG	MADEIRA	NORUEGA
43	M/V STELLAR EAGLE	11/12	15:00	16/12	07:30	37.544,68	3.941.411,52	TURQUIA	TURQUIA	AMCEL	EUCALYPTUS	PANAMENHA
**44	M/V NA XIN JIANG	14/12	16:00	16/12	14:30	8.800,96	2.028.181,23	GUYANA	CHINA	VILA NOVA	CROMITA	CHINESA
**45	M/V BK BOSS	22/12	11:50	25/12	14:00	20.028,21	4.615.500,99	FORTALEZA	VITÓRIA-ES	VILA NOVA	CROMITA	COREANA
46	M/V STELLAR DREAM	26/12	15:30	31/12	06:30	41.506,20	3.682.007,34	TURQUIA	TURQUIA	AMCEL	PINUS	PANAMENHA
<b>TOTAL DE DEZEMBRO.....&gt;</b>						<b>109.961,26</b>	<b>21.172.694,97</b>					
<b>TOTAL ACUMULADO NO ANO DE 2007.....&gt;</b>						<b>1.049.968,60</b>	<b>295.461.361,31</b>					

\*\* Os valores (em R\$) foram estimados por omissão dessa informação pela empresa.



## 8.3 - OPERAÇÃO DE CONTÊINERES NA CDSA NO ANO DE 2007

JANEIRO											
QTD	Importador	Entrada	Saída	Quant/dias	Peso em Kg	Valor em R\$	Tam	Teus	Volume	Container	Valor Armazenagem
*1	TABATINGA FREE CHOP LTDA	11/12/2006	10/01/2007	31	12.162,00	26.218,76	20	1	633	ECMU 1352256	1.454,76
*1	TABATINGA FREE CHOP LTDA	11/12/2006	10/01/2007	31	3.722,50	41.255,46	20	1	295	CLHU 2891344	1.454,76
*1	TABATINGA FREE CHOP LTDA	11/12/2006	10/01/2007	31	4.444,00	46.889,34	20	1	494	TGHU 3537665	1.454,76
1	Y YAMADA COMERCIO LTDA	02/01/2007	26/01/2007	24	6.947,00	64.445,50	40	2	641	CAXU 902883-0	2.427,65
1	Y YAMADA COMERCIO LTDA	02/01/2007	26/01/2007	24	6.947,00	64.445,50	40	2	641	CAXU 727307-9	2.427,65
5	TOTAL			141	34.223	243.254,56		7	2704		9.219,58
5	SUBTOTAL ACUMULADO			141	34.223	243.254,56		7	2704		9.219,58
Média de dias no pátio			28,20								
Valor médio cobrado p/ armazenagem			1.843,92								
FEVEREIRO											
Qtd	Importador	Entrada	Saída	Quant/dias	Peso em Kg	Valor EM R\$	Tam	Teus	Volume	Container	Valor Armazenagem
1	GEBRA	19/02/2007	23/02/2007	4	17.512,00	460.716,70	40	2	1	CLHU840913	3.056,00
1	GEBRA	19/02/2007	23/02/2007	4	17.512,00	460.716,70	40	2	1	UESU 477228	3.056,00
1	GEBRA	19/02/2007	23/02/2007	4	17.512,00	460.716,70	40	2	1	ECMU 943134	3.056,00
3	TOTAL			12	52.536	1.382.150,10		6	3		9.168,00
8	SUBTOTAL ACUMULADO			153	86.759	1.625.404,66		13	2707		18.387,58
Média de dias no pátio			4,00								
Valor médio cobrado p/ armazenagem			3.056,00								
MARÇO											
Qtd	Importador	Entrada	Saída	Quant/dias	Peso em Kg	Valor em R\$	Tam	Teus	Volume	Container	Valor Armazenagem
1	AMAZONAS IMPORTADOS	02/03/2007	09/03/2007	7	14.506,60	244.737,74	40	2	625	MOGU006666	1.942,25
1	AMAZONAS IMPORTADOS	02/03/2007	06/03/2007	4	22.937,19	100.215,40	40	2	1154	MOTU 0600341	903,46
1	TOM IMPORTADORA	02/03/2007	06/03/2007	4	13.020,00	13.020,00	40	2	1278	MOTU031161-5	758,17
1	TOM IMPORTADORA	02/03/2007	06/03/2007	4	8.633,00	71.693,83	40	2	1278	MOGU002979	1.060,35
1	TOP INTERNACIONAL	02/03/2007	16/03/2007	14	3.666,00	19.911,93	20	1	229	TTNU 282344	1.284,37
1	ANTONIA JURIQUE	09/03/2007	15/03/2007	6	24.411,00	57.630,13	20	1	1112	ECMU211489	1.078,38
1	TOP INTERNACIONAL	17/03/2007	29/03/2007	12	2.582,00	203.315,49	20	1	1.119	CLHU344799	2.009,87
1	ANDRE ALCOLUMBRE	19/03/2007	23/03/2007	5	17.419,40	117.745,21	40	2	1.103	CAXU904218	795,61
1	ANDRE ALCOLUMBRE	19/03/2007	21/03/2007	3	16.965,80	109.927,28	40	2	1.342	MOTU 001609	804,32
1	ANDRE ALCOLUMBRE	19/03/2007	28/03/2007	9	14.755,30	231.470,52	40	2	1.097	CAXU 969017	1.884,35
1	ANDRE ALCOLUMBRE	19/03/2007	21/03/2007	3	14.564,98	71.442,82	40	2	1.101	MOTU 040394	804,82
1	AMAZONAS IMPORTADOS	27/03/2007	29/03/2007	3	9.733,50	146.843,67	40	2	569	CAXU 492404	1.230,03
12	TOTAL			74	73.438,98	445.958,98		21	12.007		14.555,98
20	SUBTOTAL ACUMULADO			227	160.197,98	2.071.363,64		34	14.714		32.943,56



Média de dias no pátio		6,17									
Valor médio cobrado p/ armazenagem		1.213,00									
ABRIL											
Qtd	Importador	Entrada	Saída	Quant/dias	Peso em Kg	Valor em R\$	Tam	Teus	Volume	Container	Valor Armazenagem
*1	TABATINGA FREE CHOP	02/03/2007	25/04/2007	53	2.365,00	43.992,16	20	1	391	CAXU 696260	3.096,34
*1	TOP INTERNACIONAL	17/03/2007	25/04/2007	39	5.259,00	224.354,52	40	2	114	ECMU 460708	9.675,66
1	TOP INTERNACIONAL	17/03/2007	03/04/2007	17	4.092,00	29.893,85	20	1	8	APLS287907	561,53
1	TOP INTERNACIONAL	17/03/2007	02/04/2007	16	4.771,22	76.566,55	20	1	892	OTAU 263071	2.345,37
*1	COMPULSERVICE	17/03/2007	27/04/2007	41	5.571,98	78.942,73	20	1	512	TRLU373795	3.439,25
1	IMPORTADORA GT	19/03/2007	09/04/2007	21	13.841,45	84.945,69	40	2	991	MOTU 022031	2.281,50
1	TOM IMPORTADORA	23/03/2007	11/04/2004	19	124.955,00	112.591,99	40	2	825	GATU 801909	2.769,45
1	TOM IMPORTADORA	23/03/2007	11/04/2007	19	124.955,00	112.591,99	40	2	825	MOTU 022438	2.769,45
1	TOM IMPORTADORA	23/03/2007	10/04/2007	18	10.242,58	101.388,35	40	2	648	MOTU 012582	2.154,65
1	TOM IMPORTADORA	23/03/2007	10/04/2007	18	10.242,58	101.388,35	40	2	649	TRLU669851	2.154,65
1	TOP INTERNACIONAL	27/03/2007	13/04/2007	17	389,00	31.085,41	20	1	7	EMCU 140023	3.237,57
1	TOP INTERNACIONAL	27/03/2007	12/04/2007	16	12.420,00	281.996,34	40	2	80	ECMU 429028	5.473,91
1	ANDRE ALCOLUMBRE	27/03/2007	10/04/2007	17	13.474,00	106.921,90	40	2	1.044	MOTU 053200	947,31
1	AMAZONAS IMPORTADOS	27/03/2007	03/04/2007	7	13.132,17	185.399,37	40	2	923	MOTU 000334	1.362,57
1	TOM IMPORTADORA	27/03/2007	03/04/2007	7	19.511,14	146.099,54	40	2	2.058	TRLU 589962	1.144,83
*1	GEBRA GERADORES DE ENERG.	30/03/2007	10/04/2007	40	17.512,00	406.936,13	40	2	1	ECMU985613	2.241,65
*1	GEBRA GERADORES DE ENERG.	30/03/2007	10/04/2007	40	17.512,00	406.936,15	40	2	1	FSCU669696	2.241,65
*1	GEBRA GERADORES DE ENERG.	30/03/2007	10/04/2007	40	17.512,00	406.936,15	40	2	1	BSIU900636	2.241,65
*1	GEBRA GERADORES DE ENERG.	30/03/2007	10/04/2007	40	17.512,00	406.936,15	40	2	1	TGHU482883	2.241,65
*1	GEBRA GERADORES DE ENERG.	30/02/2007	10/04/2007	40	17.512,00	406.936,15	40	2	1	TGHU897263	2.241,65
*1	GEBRA GERADORES DE ENERG.	30/03/2007	10/04/2007	40	17.512,00	406.936,15	40	2	1	GESU513633	2.241,65
1	TOP INTERNACIONAL	02/04/2007	27/04/2007	26	1.657,00	135.446,52	20	1	4	ECMU 168232	4.512,44
1	AMAZONAS IMPORTADOS	07/04/2007	13/04/2007	7	13.024,00	62.668,12	40	2	1.881	MOTU 060581	1.308,10
1	AMAZONAS IMPORTADOS	07/04/2007	12/04/2007	6	10.600,54	66.432,02	40	2	572	CAXU816528	897,66
1	AMAZONAS IMPORTADOS	07/04/2007	12/04/2007	6	16.073,91	93.919,99	40	2	1.117	MOLU 002364	897,66
1	TOP INTERNACIONAL	07/04/2007	25/04/2007	19	2.250,36	118.771,43	20	1	84	MOAU 056552	1.653,74
1	AMAZONAS IMPORTADOS	20/04/2007	24/04/2007	5	23.245,80	157.073,24	40	2	1.453	MOTU 020089	1.333,34
1	AMAZONAS IMPORTADOS	20/04/2007	27/04/2007	7	13.323,19	125.512,15	40	2	880	MOTU 071815	1.248,76
1	AMAZONAS IMPORTADOS	20/04/2007	27/04/2007	7	12.702,45	12.702,45	40	2	930	TCKU 910311	1.248,76
1	AMAZONAS IMPORTADOS	20/04/2007	24/04/2007	24	14.912,37	147.131,57	40	2	1.104	MOTU 640612	1.133,34
1	SORTIDÃO IMPORTADOS	20/04/2007	24/04/2007	24	16.201,00	81.118,83	40	2	1.588	CAXU 900176	716,72
1	SORTIDÃO IMPORTADOS	20/04/2007	24/04/2007	24	21.289,74	64.475,03	40	2	1.173	MOGU 002184	716,72
32	TOTAL			720	615.574,48	5.225.026,97		57	20.759		72.531,18
52	SUBTOTAL ACUMULADO			947	775.772,46	7.296.390,61		91	35.473		105.474,74
Média de dias				22,50							



CIA DOCAS DE SANTANA

Valor médio cobrado p/ armazenagem		2.266,60		MAIO							
Qtd	Importador	Entrada	Saída	Quant/dias	Peso em Kg	Valor em R\$	Tam	Teus	Volume	Container	Valor Armazenagem
*1	SAPATARIA ME CALCE	23/03/2007	10/05/2007	61	11.723,50	66.607,09	40	2	1.002	MOTU043666	4.313,56
1	TOP INTERNACIONAL	30/03/2007	04/05/2007	6	12.436,00	244.037,75	40	2	66	ECMU 415620	9.779,78
1	AMAZONAS IMPORTADOS	20/04/2007	02/05/2007	13	15.771,00	54.125,03	40	2	1.225	TCKU 910313	477,07
1	TOP INTERNACIONAL	02/05/2007	04/05/2007	4	4.556,93	23.661,59	20	1	9	TRLU897451	1.086,08
1	TABATINGA FREE CHOP	03/05/2007	08/05/2007	6	3.509,00	90.512,83	40	2	227	BAU CARRETA	1.273,49
1	GEBRA GERADORES DE ENERG.	08/05/2007	23/05/2007	16	1.762,00	1.404,00	40	2	1	INKU 246772	2.190,80
1	GEBRA GERADORES DE ENERG.	08/05/2007	23/05/2007	16	1.762,00	1.404,00	40	2	1	ECMU 951635	2.190,80
1	GEBRA GERADORES DE ENERG.	08/05/2007	31/05/2007	24	17.512,00	397.279,64	40	2	1	ECMU 924551	9.344,34
1	GEBRA GERADORES DE ENERG.	08/05/2007	24/05/2007	17	17.512,00	396.865,61	40	2	1	GESU 546774	6.866,93
1	GEBRA GERADORES DE ENERG.	08/05/2007	24/05/2007	17	17.512,00	396.685,61	40	2	1	GESU 546610	6.866,93
1	GEBRA GERADORES DE ENERG.	08/05/2007	24/05/2007	16	17.512,00	396.685,61	40	2	1	DVRU 063431	6.866,93
1	AMAZONAS IMPORTADOS	08/05/2007	25/05/2007	15	13.699,00	62.500,25	40	2	972	MOGU 006808	2.216,12
1	SORTIDÃO IMPORTADOS	15/05/2007	30/05/2007	7	7.546,75	142.641,75	40	2	346	CAXU 726431	3.443,70
1	AMAZONAS IMPORTADOS	15/05/2007	22/05/2007	6	13.372,00	62.500,25	40	2	945	MOGU 001279	1.017,51
1	AMAZONAS IMPORTADOS	15/05/2007	21/05/2007	21	16.640,00	117.715,66	40	2	1.183	MOTU 043071	1.293,85
1	AMAZONAS IMPORTADOS	15/05/2007	21/05/2007	5	16.640,00	117.715,66	40	2	1.183	MOGU 008163	1.293,85
1	AMAZONAS IMPORTADOS	25/05/2007	30/05/2007	5	16.767,00	88.001,06	40	2	1.832	CAXU 900844	1.774,53
17	TOTAL			255	231.460,18	2.660.343,39		33	8.996		62.296,27
69	SUBTOTAL ACUMULADO			1202	1.007.232,64	9.956.734,00		124	44.469		167.771,01
Média de dias		15									
Valor médio cobrado p/ armazenagem		3.664,49									
JUNHO											
Qtd	Importador	Entrada	Saída	Quant/dias	Peso em Kg	Valor em R\$	Tam	Teus	Volume	Container	Valor Armazenagem
*1	TOP INTERNACIONAL	15/05/2007	19/06/2007	36	7.715,00	251.237,34	40	2	145	INBU 541704	10.987,62
*1	GEBRA GERADORES DE ENERG.	19/05/2007	20/06/2007	32	17.512,00	380.917,25	40	2	1	ECMU 992526	13.414,79
1	A.S IMPORTADORA	04/06/2007	06/06/2007	3	10.751,00	53.666,89	40	2	625	MOTU 070633	1.259,66
1	A.S IMPORTADORA	04/06/2007	11/06/2007	8	18.448,37	120.313,17	40	2	1441	MOGU 006493	810,64
1	Y YAMADA	04/06/2007	27/06/2007	24	6.410,00	99.845,00	40	2	1403	MOTU065266	2.832,17
1	TABATINGA FREE CHOP LTDA	09/06/2007	22/06/2007	15	6.385,00	61.262,67	20	1	1231	ECMU 187174	1.880,96
1	Y YAMADA	11/06/2007	19/06/2007	9	13.137,00	64.811,99	40	2	1164	TRIU916735	2.226,42
1	AMAZONAS IMPORTADOS	12/06/2007	19/06/2007	9	15.709,83	205.150,71	40	2	2082	MOTU6880427	1.899,40
1	A.S IMPORTADORA	12/06/2007	13/06/2007	2	7.867,95	68.871,61	40	2	545	MOTU 020476	695,45
1	ANDRE ALCOLUMBRE	12/06/2007	14/06/2007	3	14.611,80	95.580,38	40	2	1269	CAXU803621	793,35
1	AÇAI DO AP. AGRO. IND. LTDA	18/06/2007	22/06/2007	5	2.780,00	147.970,25	20	1	2	GATU 088425	2.007,05
1	ANTONIA JURIQUE	18/06/2007	29/06/2007	11	16.767,00	58.197,97	20	1	1199	ECMU 156179	1.189,00
1	AMAZONAS IMPORTADOS	26/06/2007	28/06/2007	11	15.276,00	63.285,92	40	2	805	TRLU 685342	619,80
1	ANDRE ALCOLUMBRE	26/06/2007	28/06/2007	12	12.171,00	85.927,87	40	2	870	MOTU048217	732,82

COMPANHIA DOCAS DE SANTANA  
CNPJ. N 04.756.826/0001-36  
PORTO ORGANIZADO DE SANTANA  
ECINTO N° 2.40.15.02-4

Rua Cláudio Lúcio Monteiro, 1380  
Bairro: Novo Horizonte  
CEP 68925-000  
Santana – Apapá

Site:www.docasdesantana.com.br  
E-mail:contato@docasdesantana.com.br  
Fone: (0xx96) 3314-1205  
Fax: (0xx96) 3314 - 1210





## CIA DOCAS DE SANTANA

14	TOTAL			180	165.541,95	1.757.039,02		25	12.782		41.349,13
83	SUBTOTAL ACUMULADO			1382	1.172.774,59	11.713.773,02		149	57.251		209.120,14
Média de dias		12,86									
Valor médio cobrado p/ armazenagem		2.953,51									
<b>JULHO</b>											
Qtd	Importador	Entrada	Saída	Quant/dias	Peso em Kg	Valor em R\$	Tam	Teus	Volume	Container	Valor Armazenagem
*1	GEBRA GERADORES DE ENERG.	02/06/2007	02/07/2007	31	17.512,00	379.405,71	40	2	1	ECMU 946473-5	12.315,76
*1	Y YAMADA	11/06/2007	24/07/2007	44	13.137,00	64.207,98	40	2	1146	MOTU 012102	1.401,45
1	ANDRE ALCOLUMBRE	26/06/2007	10/07/2007	15	13.593,67	96.402,77	40	2	806	MOTU 065484	688,83
*1	GEBRA GERADORES DE ENERG.	26/06/2007	30/07/2007	35	17.512,00	375.348,29	40	2	1	TCNU 923158	13.926,76
1	A.S IMPORTADORA	26/06/2007	02/07/2007	7	12.318,00	101.179,55	40	2	853	MOTU 000655	920,11
1	ANDRE ALCOLUMBRE	26/06/2007	10/07/2007	15	13.338,30	139.806,35	40	2	988	MOIU 013619	1.113,65
1	Y YAMADA	26/06/2007	10/07/2007	15	6.299,00	94.515,04	40	2	1394	MOTU 067607-3	1.466,93
1	ANDRE ALCOLUMBRE	26/06/2007	12/07/2007	17	16.225,40	132.797,34	40	2	1575	TRLU 669494	2.465,29
1	TOP INTERNACIONAL	23/7/2007	31/07/2007	9	5.095,00	24.993,45	20	1	363	GATU104878	524,45
1	TOM IMPORTADORA	24/7/2007	27/07/2007	4	12.593,00	60.191,00	40	2	1143	MOGU 001121	623,04
1	TOM IMPORTADORA	24/7/2007	27/07/2007	4	8.904,00	67.790,00	40	2	2367	MOTU 060621	623,04
1	ANDRE ALCOLUMBRE	24/7/2007	31/07/2007	8	18.407,00	95.776,47	40	2	1418	MOTU 074153	1.669,98
12	TOTAL			204	154.934,37	1.632.413,95		23	12055		37.739,29
95	SUBTOTAL ACUMULADO			1586	1.327.708,96	13.346.186,97		172	69.306		246.859,43
Média de dias		17,00									
Valor médio cobrado p/ armazenagem		3.144,94									
<b>AGOSTO</b>											
Qtd	Importador	Entrada	Saída	Quant/dias	Peso em Kg	Valor em R\$	Tam	Teus	Volume	Container	Valor Armazenagem
*1	GEBRA GERADORES DE ENERG.	10/07/07	20/07/07	42	17.512,00	373.658,93	40	2	1	ECMU969550	15.498,01
*1	TOP INTERNACIONAL	13/07/07	16/08/07	35	10.537,80	176.985,15	20	1	1105	AMFU 308920	4.836,12
1	TOP INTERNACIONAL	24/07/07	01/08/07	9	9.426,00	235.305,04	40	2	29	CMAU803572	1.589,24
*1	Y YAMADA	27/07/07	30/08/07	35	10.321,00	691.000,94	40	2	502	TRLU686132	1.249,07
1	Y YAMADA	27/07/07	15/08/07	20	10.321,00	691.000,94	40	2	502	MOTU 050837-8	1.249,07
1	AMAZONAS IMPORTADOS	27/07/07	02/08/07	7	12.954,00	141.494,30	40	2	630	MOTU 070639	1.703,69
1	TABATINGA FREE CHOP	13/07/07	02/08/07	21	4.514,00	26.469,00	20	1	282	GSTU 347869	965,76
1	TOP INTERNACIONAL	26/06/07	01/08/07	7	10.666,00	61.650,84	40	2	840	TTNU551864	2.548,59
1	TOP INTERNACIONAL	04/08/07	20/08/07	17	8.206,00	235.707,26	40	2	121	ECMU 4047451	2.644,00
1	COMPULSERVICE	04/08/07	09/08/07	6	4.029,02	79.366,45	20	1	595	ECMU 123877	889,75
1	TOP INTERNACIONAL	04/08/07	16/08/07	13	2.914,70	18.005,30	20	1	246	GATU 030661	790,61
1	TOP INTERNACIONAL	04/08/07	29/08/07	26	1.691,10	30.911,50	20	1	254	CLHU 378472	1.011,56
1	ANDRE ALCOLUMBRE	10/08/07	17/08/07	8	21.172,50	139.806,35	40	2	1408	MOGU 001388	907,85
1	AMAZONAS IMPORTADOS	10/08/07	16/08/07	7	13.096,20	56.723,87	40	2	1167	MOTU072823	482,91
1	A.S IMPORTADORA	10/08/07	17/08/07	8	21.085,54	104.837,42	40	2	1195	MOGU 007519	926,75

COMPANHIA DOCAS DE SANTANA  
CNPJ. N 04.756.826/0001-36  
PORTO ORGANIZADO DE SANTANA  
ECINTO N° 2.40.15.02-4

Rua Cláudio Lúcio Monteiro, 1380  
Bairro: Novo Horizonte  
CEP 68925-000  
Santana – Apapá

Site:www.docasdesantana.com.br  
E-mail:contato@docasdesantana.com.br  
Fone: (0xx96) 3314-1205  
Fax: (0xx96) 3314 - 1210



## CIA DOCAS DE SANTANA

1	AMAZONAS IMPORTADOS	14/08/07	16/08/07	3	27.090,00	65.575,20	20	1	860	MSKU 323978	482,91
1	AMAZONAS IMPORTADOS	14/08/07	16/08/07	3	27.090,00	65.575,20	20	1	860	POCU 064057	482,91
1	AMAZONAS IMPORTADOS	14/08/07	16/08/07	3	27.090,00	65.575,20	20	1	860	PONU 007628	482,91
1	AMAZONAS IMPORTADOS	14/08/07	17/08/07	4	27.090,00	21.854,84	20	1	860	APMU 277066	441,33
1	AMAZONAS IMPORTADOS	14/08/07	17/08/07	4	27.090,00	21.854,84	20	1	860	MSKU 381632	411,33
1	AMAZONAS IMPORTADOS	14/08/07	17/08/07	4	27.090,00	21.854,84	20	1	860	POCU 005917	411,33
1	AMAZONAS IMPORTADOS	14/08/07	17/08/07	4	27.090,00	21.854,84	20	1	860	TTNU 313840	411,33
1	TOP INTERNACIONAL	17/08/07	30/08/07	14	1.852,00	185.608,18	20	1	8	ECMU 200660	1.603,89
1	TOM IMPORTADORA	20/08/07	31/08/07	12	13.935,50	108.794,29	40	2	908	CAXU 958219	1.243,51
1	TOM IMPORTADORA	20/08/07	31/08/07	12	13.935,50	108.794,29	40	2	908	MOTU 072384	1.243,51
1	AMAZONAS IMPORTADOS	20/08/07	31/08/07	12	5.849,00	50.623,00	40	2	1337	MOTU 042258	956,27
1	AMAZONAS IMPORTADOS	20/08/07	31/08/07	12	5.849,00	50.623,00	40	2	1337	MOTU 043106	956,27
1	ANDRE ALCOLUMBRE	27/08/07	29/08/07	3	13.942,50	97.227,21	40	2	1373	MOTU 641449	985,68
1	A.S IMPORTADORA	27/08/07	29/08/07	3	12.355,85	129.439,90	40	2	951	MOTU 067998	1.144,78
<b>29</b>	<b>TOTAL</b>			<b>354</b>	<b>415.796,21</b>	<b>4.078.178,12</b>		<b>45</b>	<b>21719</b>		<b>48.550,94</b>
<b>124</b>	<b>SUBTOTAL ACUMULADO</b>			<b>1940</b>	<b>1.743.505,17</b>	<b>17.424.365,09</b>		<b>217</b>	<b>91.025</b>		<b>295.410,37</b>
<b>Média de dias</b>				<b>12,21</b>							
<b>Valor médio cobrado p/ armazenagem</b>				<b>1.674,17</b>							
<b>SETEMBRO</b>											
Qtd	Importador	Entrada	Saída	Quant/dias	Peso em Kg	Valor em R\$	Tam	Teus	Volume	Container	Valor Armazenagem
*1	TOP INTERNACIONAL	07/08/07	14/09/07	39	3.107,40	209.162,89	20	1	271	CAXU 651255	6.268,74
1	TOP INTERNACIONAL	17/08/07	04/09/07	19	1.374,00	232.015,87	20	1	142	GVTU 204785	2.289,55
1	TOM IMPORTADORA	20/08/07	06/09/07	18	13.935,50	208.188,43	40	2	1367	MOGU 005820	1.871,48
1	TOP INTERNACIONAL	24/08/07	21/09/07	29	2.216,00	22.728,69	20	1	198	CMAU 14199	1.399,93
1	TOP INTERNACIONAL	24/08/07	06/09/07	14	11.808,00	21.815,85	20	1	738	CRXU 185283	518,61
1	TOM IMPORTADORA	27/08/07	19/09/07	24	11.950,84	117.511,50	40	2	1133	FSCU 636059	2.059,21
1	AMAZONAS IMPORTADOS	27/08/07	06/09/07	11	14.094,90	171.615,11	40	2	1476	FSCU 681902	1.271,48
1	IMPORTADORA GT	27/08/07	14/09/07	19	15.756,59	94.977,71	40	2	1096	CAIU 802677	1.560,10
1	AMAZONAS IMPORTADOS	15/09/2007	20/09/2007	6	12000,00	89309,93	40	2	94	MOTU 062615	799,03
1	TOM IMPORTADORA	15/09/2007	28/09/2007	14	15912,00	80822,71	40	2	928	MOTU 067369	902,74
1	TOM IMPORTADORA	15/09/2007	21/09/2007	7	5832,39	73666,02	40	2	718	MOTU 061220	1.073,84
1	SORTIDÃO IMPORTADOS	15/09/2007	20/09/2007	6	12050,00	89309,93	40	2	97	MOTU 047407	798,46
1	TOM IMPORTADORA	15/09/2007	21/09/2007	7	16800,00	72855,70	40	2	2100	MOTU 073759	570,82
1	ANDRE ALCOLUMBRE	17/09/2007	20/09/2007	4	15513,00	15513,04	40	2	1010	TGHU 853259	897,58
1	AMAZONAS IMPORTADOS	17/09/2007	21/09/2007	5	14369,45	14369,45	40	2	779	CAXU 985856	936,07
1	A.S IMPORTADORA	18/09/2007	21/09/2007	4	11555,00	171485,91	40	2	530	TRLU 578974	1.853,23
1	AMAZONAS IMPORTADOS	26/09/2007	28/09/2007	3	7177,00	70426,65	40	2	437	MOTU 670621	702,86
1	IMPORTADORA GT	26/09/2007	28/09/2007	3	8651,00	44150,02	40	2	107	GSTU 753982	1.008,22
<b>18</b>	<b>TOTAL</b>			<b>232</b>	<b>194.103,07</b>	<b>1.799.925,41</b>		<b>32</b>	<b>13221</b>		<b>26.781,95</b>
<b>142</b>	<b>SUBTOTAL ACUMULADO</b>			<b>2172</b>	<b>1.937.608,24</b>	<b>19.224.290,50</b>		<b>249</b>	<b>104.246</b>		<b>322.192,32</b>

COMPANHIA DOCAS DE SANTANA  
 CNPJ. N 04.756.826/0001-36  
 PORTO ORGANIZADO DE SANTANA  
 ECINTO N° 2.40.15.02-4

Rua Cláudio Lúcio Monteiro, 1380  
 Bairro: Novo Horizonte  
 CEP 68925-000  
 Santana – Apapá

Site:www.docasdesantana.com.br  
 E-mail:contato@docasdesantana.com.br  
 Fone: (0xx96) 3314-1205  
 Fax: (0xx96) 3314 - 1210



Média de dias		12,89									
Valor médio cobrado p/ armazenagem		1.487,89									
OUTUBRO											
Qtd	Importador	Entrada	Saída	Quant/dias	Peso em Kg	Valor em R\$	Tam	Teus	Volume	Container	Valor Armazenagem
1	TOP INTERNACIONAL	08/09/2007	04/05/2007	26	2.044,40	2.044,44	20	1	26	FSCU 336756	998,57
*1	TOP INTERNACIONAL	08/09/2007	11/10/2007	33	6.001,00	161.785,60	20	1	74	FSCU 334712	4.877,45
*1	TOP INTERNACIONAL	08/09/2007	02/10/2007	35	4.034,91	128.153,55	20	1	411	GLDU301073	2.332,43
1	IMPORTADORA GT	15/09/2007	01/10/2007	17	12.047,00	69.194,99	40	2	1271	CAXU 431025	897,65
*1	TOM IMPORTADORA	17/09/2007	19/10/2007	33	12.540,00	96.306,15	40	2	815	MOTU 078664	2.421,78
1	TOM IMPORTADORA	18/09/2007	05/10/2007	18	10.840,00	97.327,21	40	2	867	MOTU 078105	1.506,26
1	ANDRE ALCOLUMBRE	26/09/2007	01/10/2007	6	13.070,19	81.256,22	40	2	833	MOGU 003446	793,74
1	ANDRE ALCOLUMBRE	26/09/2007	01/10/2007	6	12.080,61	153.609,50	40	2	719	GATU 856415	793,74
1	TOP INTERNACIONAL	26/09/2007	19/10/2007	24	15.656,30	199.871,39	20	1	840	GLDU 219276	3.301,75
1	TOP INTERNACIONAL	26/09/2007	19/10/2007	24	17.990,46	17.990,46	20	1	977	CLHU 297579	3.272,57
1	AMAZONAS IMPORTADOS	26/09/2007	05/10/2007	10	13.032,07	83.295,30	40	2	813	GLDU 722923	1.644,35
1	TOM IMPORTADORA	03/10/2007	17/10/2007	15	8.547,45	75.212,60	40	2	647	MOTU 031145	982,95
1	TOP INTERNACIONAL	03/10/2007	16/10/2007	14	3.309,00	303.454,00	20	1	13	CMAU 121709	549,81
1	ANDRE ALCOLUMBRE	03/10/2007	15/10/2007	13	5.194,30	81.366,56	40	2	579	CAIU 808840	805,48
1	ANDRE ALCOLUMBRE	03/10/2007	17/10/2007	15	18.502,58	109.611,93	40	2	1501	MOTU 065028	756,17
1	SORTIDÃO IMPORTADOS	10/10/2007	18/10/2007	8	6.852,71	42.286,42	40	2	542	MOTU 052020-2	868,24
1	AMAZONAS IMPORTADOS	10/10/2007	18/10/2007	8	3.236,00	74.387,37	40	2	645	APHU 611339-0	707,31
1	ANDRE ALCOLUMBRE	10/10/2007	22/10/2004	13	5.875,00	58.235,01	40	2	268	TRLU 560640-8	787,01
1	COMPULSERVICE	10/10/2007	20/10/2007	13	5.678,00	89.845,62	20	1	652	ECMU 197036-2	1.733,61
19	TOTAL			331	176.531,98	1.925.234,32		31	12.493		30.030,87
161	SUBTOTAL ACUMULADO			2503	2.114.140,22	21.149.524,82		280	116.739		352.223,19
Média de dias		17,42									
Valor médio cobrado p/ armazenagem		1.580,57									
NOVEMBRO											
Qtd	Importador	Entrada	Saída	Quant/dias	Peso em Kg	Valor em R\$	Tam	Teus	Volume	Container	Valor Armazenagem
1	IMPORTADORA GT	26/09/2007	07/11/2007	12	8.640,08	60.635,60	40	2	663	MOTU 640206	715,46
1	TOP INTERNACIONAL	26/09/2007	01/11/2007	6	7.840,00	276.382,41	40	2	51	TEXU 730244	1.216,61
*1	TOP INTERNACIONAL	03/10/2007	05/11/2007	34	1.741,00	106.978,17	20	1	102	CAXU 697203	1.538,49
1	TOP INTERNACIONAL	23/10/2007	08/11/2007	17	2.457,00	41.745,31	20	1	273	MOAU 079937	724,44
1	TOP INTERNACIONAL	23/10/2007	07/11/2007	16	4.671,00	10.978,55	20	1	385	CAXU 654731	689,25
1	SAPATARIA ME CALCE	26/10/2007	07/11/2007	13	8.550,00	50.065,15	40	2	813	CAXU 989514	457,05
1	SAPATARIA ME CALCE	26/10/2007	13/11/2007	19	11.850,00	71.686,26	40	2	1021	MOTU 063007	1.373,74
1	AMAZONAS IMPORTADOS	30/10/2007	09/11/2007	11	12.990,40	195.673,00	40	2	978	MOTU 045144	1.705,77
1	AMAZONAS IMPORTADOS	30/10/2007	06/11/2007	8	10.339,07	147.385,96	40	2	1133	MOTU 070753	943,27
1	SORTIDÃO IMPORTADOS	30/10/2007	07/11/2007	9	13.889,00	96.675,33	40	2	1143	MOGU 001285	690,32
1	ANDRE ALCOLUMBRE	30/10/2007	12/11/2007	14	20.977,50	181.603,00	40	2	1542	MOTU 042951	1.637,85
1	TOP INTERNACIONAL	30/10/2007	14/11/2007	16	3.918,00	186.374,34	20	1	14	ECMU 140214	1.842,88



## CIA DOCAS DE SANTANA

1	AMAZONAS IMPORTADOS	30/10/2007	07/11/2007	9	17.982,00	61.089,43	40	2	1241	MOTU 045452	949,65
1	ANDRE ALCOLUMBRE	30/10/2007	07/11/2007	9	17.313,70	80.469,23	40	2	1648	CAXU 953578	901,02
1	AMAZONAS IMPORTADOS	30/10/2007	06/11/2007	8	14.298,67	235.941,92	40	2	1474	MOGU 002539	949,65
1	AMAZONAS IMPORTADOS	02/11/2007	09/11/2007	8	11.842,37	79.123,35	40	2	786	CAXU 985935	754,88
1	SORTIDÃO IMPORTADOS	02/11/2007	14/11/2007	13	13.344,60	106.676,50	40	2	857	MOGU 006480	1.261,33
1	AMAZONAS IMPORTADOS	02/11/2007	09/11/2007	8	14.413,40	94.794,35	40	2	815	CRXU 929162	754,88
1	AMAZONAS IMPORTADOS	02/11/2007	16/11/2007	15	22.706,00	122.524,61	40	2	1352	MOGU 008610-0	820,89
1	AMAZONAS IMPORTADOS	02/11/2007	09/11/2007	8	26.260,55	100.962,00	40	2	648	CAXU 818913	754,88
1	AMAZONAS IMPORTADOS	05/11/2007	09/11/2007	4	8.118,00	50.387,33	40	2	387	MOTU 070845	457,04
1	AMAZONAS IMPORTADOS	05/11/2007	09/11/2007	4	10.682,40	47.209,75	40	2	785	CRXU 928651	754,88
1	SORTIDÃO IMPORTADOS	05/11/2007	13/11/2007	9	7.496,00	47.817,95	40	2	598	MOTU 063943	444,15
1	TOP INTERNACIONAL	09/11/2007	26/11/2007	19	4.879,09	73.964,89	20	1	923	CNCU 150545	1.166,86
1	ANDRE ALCOLUMBRE	12/11/2007	26/11/2007	15	16.220,20	125.583,15	40	2	1187	MOGU 004387	1.939,54
1	A.S IMPORTADORA	24/11/2007	28/11/2007	4	11.168,00	162.647,70	40	2	585	CLHU 826653	1.308,88
1	COMPULSERVICE	24/11/2007	28/11/2007	4	4.463,39	78.350,13	20	1	582	UNIU205111	887,25
1	TOM IMPORTADORA	26/11/2007	30/11/2007	4	6.162,30	68.434,68	40	2	278	APHU 679208-8	838,10
1	AMAZONAS IMPORTADOS	26/11/2007	30/11/2004	4	6.260,50	76.361,18	40	2	281	GESU 506793	586,78
1	AMAZONAS IMPORTADOS	26/11/2007	30/11/2007	4	7.230,50	73.409,73	40	2	307	GLDU 709169	572,60
1	AMAZONAS IMPORTADOS	26/11/2007	30/11/2007	4	5.669,50	68.051,96	40	2	269	TRLU 590842	835,90
1	TOM IMPORTADORA	26/11/2007	30/11/2007	4	6.238,50	75.121,19	40	2	299	APHU 679033-6	582,39
1	TOM IMPORTADORA	26/11/2007	30/11/2007	4	5.661,60	62.237,34	40	2	252	APHU 679153-8	516,04
1	AMAZONAS IMPORTADOS	26/11/2007	30/11/2007	4	5.992,50	70.279,50	40	2	278	ECMU 9623098	1.042,67
1	AMAZONAS IMPORTADOS	26/11/2007	30/11/2007	4	5.992,50	70.279,50	40	2	178	TCNU 989046-7	1.042,67
<b>35</b>	<b>TOTAL</b>			<b>344</b>	<b>358.259,32</b>	<b>3.457.900,45</b>			<b>64</b>	<b>24.128,00</b>	<b>33.658,06</b>
<b>196</b>	<b>SUBTOTAL ACUMULADO</b>			<b>2847</b>	<b>2.472.399,54</b>	<b>24.607.425,27</b>			<b>344</b>	<b>140.867</b>	<b>385.881,25</b>
<b>Média de dias</b>				<b>9,83</b>							
<b>Valor médio cobrado p/ armazenagem</b>				<b>961,66</b>							
<b>DEZEMBRO</b>											
Qtd	Importador	Entrada	Saída	Quant/dias	Peso em Kg	Valor em R\$	Tam	Teus	Volume	Container	Valor Armazenagem
*1	TOP INTERNACIONAL	09/11/2007	11/12/2007	32	4.879,09	37.664,28	20	1	17	CMAU 132637-8	2.067,91
1	TOM IMPORTADORA	30/11/2007	05/12/2007	6	13.200,00	66.098,54	40	2	1194	CAIU 808576	731,03
1	AMAZONAS IMPORTADOS	30/11/2007	07/12/2007	8	11.761,40	148.762,25	40	2	508	MOTU 071477	1.144,69
1	AMAZONAS IMPORTADOS	03/12/2007	07/12/2007	5	13.307,00	151.529,29	40	2	534	CAXU 911902-8	2.083,60
1	AMAZONAS IMPORTADOS	03/12/2007	05/12/2007	3	10.382,00	182.980,23	40	2	535	CAXU 724425-5	1.412,36
1	ANDRE ALCOLUMBRE	11/12/2007	18/12/2007	7	16.221,14	104.122,65	40	2	1611	MOTU-078961-3	973,57
1	ANDRE ALCOLUMBRE	11/12/2007	13/12/2007	2	11.682,50	74.177,95	40	2	1131	MOTU-033881-5	771,29
1	AMAZONAS IMPORTADOS	11/12/2007	18/12/2007	7	7.418,00	50.492,09	40	2	631	MOTU-641473-8	882,28
1	AMAZONAS IMPORTADOS	11/12/2007	13/12/2007	2	10.823,00	134.088,62	40	2	726	MOTU-640281-9	1.071,22
1	TOP INTERNACIONAL	15/12/2007	26/12/2007	11	5.599,05	129.441,54	20	1	725	CMAU-100767-9	2.221,84
1	ANTONIA JURIQUE	18/12/2007	24/12/2007	6	23.883,00	54.093,21	20	1	1204	ECMU-186510-9	685,72
1	AMAZONAS IMPORTADOS	22/12/2007	28/12/2007	6	7.245,15	64.538,29	40	2	112	MOFU-070516-1	1.014,19

COMPANHIA DOCAS DE SANTANA  
 CNPJ. N 04.756.826/0001-36  
 PORTO ORGANIZADO DE SANTANA  
 ECINTO N° 2.40.15.02-4

Rua Cláudio Lúcio Monteiro, 1380  
 Bairro: Novo Horizonte  
 CEP 68925-000  
 Santana – Amapá

Site: [www.docasdesantana.com.br](http://www.docasdesantana.com.br)  
 E-mail: [contato@docasdesantana.com.br](mailto:contato@docasdesantana.com.br)  
 Fone: (0xx96) 3314-1205  
 Fax: (0xx96) 3314 - 1210



## CIA DOCAS DE SANTANA

1	AMAZONAS IMPORTADOS	26/12/2007	28/12/2007	2	10.624,00	71.221,42	40	2	773	MOTU-671848-0	562,19
1	AMAZONAS IMPORTADOS	26/12/2007	28/12/2007	2	12.317,30	175.196,29	40	2	1639	CAIU-804501-9	1.374,12
14	TOTAL			99	159.342,63	1.444.406,65		25	11340		16.022,44
210	SUBTOTAL ACUMULADO			2946	2.631.742,17	26.051.831,92		369	152.207		401.903,69
Média de dias				7,07							
Valor médio cobrado p/ armazenagem				1.144,46							

Observação na operação de contêineres em 2007:					
Tipo de serviço: Armazenagem					
Quantidade container	de	Tempo (dia)	Custo unit./dia	Custo Total	Custo Médio/Container
	210	2946	R\$ 136,42	R\$401.903,69	R\$ 1.913,83
*Quantidade container	de	Tempo (dia)	Custo unit./dia	Custo Total	*Custo Méd. Normal/Contai.
	183	1923	R\$ 140,63	R\$270.428,32	R\$ 1.477,75
*sem os 27 contêineres que permaneceram mais de 30 dias armazenados					

Pode-se observar que o custo médio por contêiner seria de R\$1.477,75 (Um mil, quatrocentos e setenta e sete reais e setenta e cinco centavos), senão houvesse nenhum fato superveniente, como no caso dos 27 contêineres (marcados na planilha) que permaneceram armazenados por mais de 30 (trinta) dias, o que caracterizou um custo médio anual por contêiner de R\$1.913,83 (Um mil, novecentos e treze reais e oitenta e três centavos).

Os contêineres pertencentes às empresas Top Internacional e Tabatinga Free Shop que apresentam uma situação peculiar, além do desembaraço aduaneiro realizado pela Receita Federal, são submetidos à fiscalização da ANVISA, por se tratarem de produtos farmacológicos e perfumaria. Também sofrem fiscalização da Superintendência da Agricultura os produtos derivados da madeira para averiguação de suas origens e regularidade.



As empresas Gebra-Geradora de energia, Compulservice, Sapataria Mecalce e Y.Yamada apresentam média elevada de armazenagem por não conformidade nas documentações, sendo necessário a correção por parte dos despachantes.

	Ton. Embarcada	Valores Movim. em R\$	* Valores Movim. em U\$
TOTAL DE BALSAS NO ANO DE 2007----->	67.476,30	918.830,71	525.046,12
TOTAL DE NAVIOS NO ANO DE 2007----->	1.049.968,60	295.461.361,31	168.835.063,61
TOTAL DE CONTEINERS NO ANO DE 2007----->	2.631,74	26.051.831,92	14.886.761,10
<b>TOTAL DAS MOVIMENTAÇÕES NO ANO DE 2007.</b>	<b>1.120.076,64</b>	<b>322.432.023,94</b>	<b>184.246.870,82</b>

\* MÉDIA DO DÓLAR NO 2º. SEMESTRE = R\$ 1,75

\* DÓLAR COTADO NO 4º. TRIMESTRE DE 2007 = R\$ 1,75

O resumo final da movimentação de carga ocorrida no ano de 2007, seguida dos valores movimentados, dá uma dimensão exata da importância do Porto de Santana na economia do Estado. Pelo porto passaram aproximadamente 184,2 milhões de dólares de mercadorias em 2007, sendo aproximadamente 85,5 milhões de dólares de importação, 92,5 milhões de dólares de exportação e 5,7 milhões de dólares para o mercado interno.

Esta riqueza embarcou/desembarcou por um custo médio aproximado de U\$1,37/ton., uma das menores tarifas portuárias do país. Isto representou para as empresas um custo aproximado de 1,015% do valor do produto embarcado/desembarcado, o que, convenhamos, é bastante baixo.



#### 8.4 - OPERAÇÕES EM TONELADA POR TIPO DE EMBARCAÇÃO NO ANO DE 2007

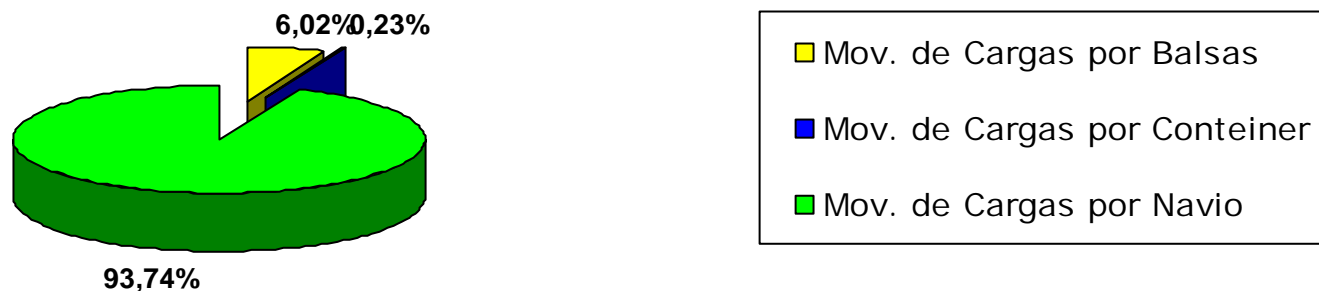

Houve um leve aumento percentual da participação em movimentação de cargas por navio e contêiner, superando, respectivamente, os índices de 91,37% e 0,11% do ano de 2006, em contrapartida da diminuição da movimentação de cargas por balsas que era de 8,52% do total operado em 2006.



## 9 – RESUMO DAS PRINCIPAIS REALIZAÇÕES NO ANO DE 2007

1. Serviço de substituição das cruzetas com troca de chave no ramal de alta tensão do porto;
2. Participação da CDSA no livro “Portos e Terminais Marítimos do Brasil”;
3. Patrocínio de 1500 coletes de treinamento de futebol para crianças carentes do projeto “Atleta do Futuro” da PMS;
4. Patrocínio da quadrilha junina Associação Cultural “Estrela Santanense”;
5. Auxílio para realização do III Festival Junino de 2007 da Prefeitura Municipal de Santana;
6. Implantação da cerca na área operacional;
7. Construção e pavimentação do estacionamento da administração;
8. Aquisição de 07 estações de trabalho;
9. Aquisição de detector de metais para o armazém alfandegado;
10. Realização da 1ª Semana Interna de Prevenção de Acidentes no Trabalho Portuário – SIPATP;
11. Aquisição de 15 (quinze) computadores e 01 (um) servidor;
12. Aquisição e substituição do telhado do galpão;
13. Aquisição e instalação de 600m de ouriço;
14. Recuperação de toda extensão do muro contíguo ao matadouro;
15. Reforma da Sala da Secretaria de Agricultura;
16. Aquisição e instalação da estação de rádio marítimo da CDSA;
17. Serviços de manutenção no guindaste Grove e nas empilhadeiras;
18. Aquisição de 01 (um) veículo Hilux c/ cabine dupla;
19. Realização do Concurso Público da CDSA;
20. Transferência do OGMO e limpeza da área por ele ocupada para pátio de estocagem de minério.





## CONCLUSÃO:

O ano de 2007 encerra um ciclo na vida da CDSA – período 2003/07. Neste ano a empresa se consolidou provando sua capacidade de auto-sustentação e de atendimento satisfatório a sua clientela. O novo ciclo que se avizinha – período 2008/12, está iniciando com a retomada da exploração mineral do Amapá. Empresas como MMX Mineração – em fase de conclusão da implantação; Amapari Mineração, Tocantins Mineração e Sólida Mineração – em fase de estudo de viabilidade e Mineração Vila Nova – em operação desde 2004, prevêem altas movimentações de cargas no período, requerendo da CDSA uma maior capacidade de atendimento a estes novos projetos.

O cenário que se vislumbra para este novo ciclo, dentro da área do Porto Organizado, é de nossas instalações continuar movimentando cavacos, biomassa, madeira, pasta de celulose, contêineres e carga geral e o terminal da MMX (antigo Icomi), pela própria retro-área, infra-estrutura de ship load e ferrovia, embarcar não só o seu minério de ferro mas, gradualmente absorver os embarques das outras mineradoras.

A CDSA, por sua vez, renovará o seu quadro de pessoal na medida em que, a partir do 1 trimestre de 2008, terceirizará sua guarda portuária e os serviços gerais e dará posse ao novo quadro de funcionários recém-aprovados em concurso público. Isto provocará alterações substanciais na sua estrutura de custo operacional.

No tocante aos acontecimentos de 2007, como demonstra o presente relatório, houve uma queda no volume de movimentação de carga de 13,66% em relação a 2006, sem reflexo no faturamento que cresceu 50,97% no mesmo período. A expectativa, pelo exposto acima, é que este nível de movimentação se mantenha nos próximos anos nas instalações do porto público.

A movimentação de contêineres em 2007, apesar de ter crescido 46,8% em relação a 2006, foi de apenas 369 TEUS ficando muito abaixo da capacidade estática de nosso pátio de contêineres (900 TEUS).

Portanto, mesmo com a perspectiva de aumento substancial na movimentação de carga na área do Porto Organizado, temos que ficar atento ao desenrolar dos acontecimentos, pois os projetos apenas estão começando e a nossa dependência financeira estará atrelada, de forma significativa, a receita com a tarifa aquaviária proveniente dos embarques que ocorrerão no Terminal de Uso Privativo Misto da Mineração MMX.



CIA DOCAS DE SANTANA

## **EQUIPE GESTORA DA CDSA**

**JOSÉ ADEILTON BARBOSA LEITE**

Diretor-Presidente

**MAURO CARLOS FERREIRA DE MAGALHÃES**

Diretor Administrativo-Financeiro

**CLÓVIS DE SOUSA**

Diretor Operacional

**FABRÍCIO BESTENE DE OLIVEIRA**

Chefe de Divisão Administrativa

**GIOVANNY RODRIGUES DA SILVA**

Chefe de Divisão Financeira

**EDILSON BARROS DOS SANTOS**

Chefe de Divisão de Gestão Portuária

**CLAUDIVALDO SOARES UCHÔA**

Chefe de Divisão de Infra-estrutura

**MARIA DO SOCORRO DA SILVA DE O. SOUZA**

Chefe de Seção de Orçamento e Finanças

**DERLANE NAZARÉ SANTIAGO PEREIRA**

Supervisora Operacional

**FRANSUILY CHAGAS BARBOSA**

Secretária da Presidência

**LORENA GEMAQUE DOS SANTOS**

Assessora Jurídica