



RELATÓRIO DE DESEMPENHO NO ANO DE 2008

A empresa pública com os melhores indicadores econômico-financeiro do Amapá



COMPANHIA **DOCAS DE SANTANA**

www.docasdesantana.com.br



ÍNDICE

01	INTRODUÇÃO	02
02	OBJETIVO	03
03	INDICADORES MACRO ECONÔMICOS DO ANO DE 2008	03
04	INDICADORES OPERACIONAIS DO ANO DE 2008	04
4.1	MOVIMENTAÇÃO DE CARGA NO ANO DE 2008	04
4.2	OPERAÇÕES EM TONELADAS POR PRODUTOS	05
4.3	COMPARATIVOS DE MOVIMENTAÇÃO DE CARGAS	06
05	DETALHAMENTO DAS DESPESAS DO ANO DE 2008	06
5.1	DETALHAMENTO GRÁFICO DAS DESPESAS	09
06	CUSTOS COM EQUIPAMENTOS E VEÍCULOS NO ANO DE 2008	10
07	DETALHAMENTO DE FATURAMENTO MENSAL POR CLIENTES	11
7.1	DETALHAMENTO DE FATURAMENTO POR TIPO DE SERVIÇO	13
7.2	DETALHAMENTO DE FATURAMENTO POR CLIENTE	13
7.3	DETALHAMENTO DO FATURAMENTO POR TABELA	13
7.4	DETALHAMENTO DO FATURAMENTO BRUTO POR TABELA	14
08	BALANÇO PATRIMONIAL DO ANO DE 2008	15
8.1	DEMONSTRAÇÃO DE RESULTADOS DO ANO DE 2008	16
8.2	DEMONSTRAÇÃO DE RESULTADOS (GRÁFICO)	17
8.3	ANÁLISE DESCRITIVA DO BP E DAS DEMONSTRAÇÕES	17
09	DETALHAMENTO DAS OPERAÇÕES MENSAIS NO PORTO CDSA	18
9.1	OPERAÇÃO DE BALSAS NO ANO DE 2008	18
9.2	OPERAÇÃO DE NAVIOS NO ANO DE 2008	20
9.3	OPERAÇÃO DE CONTEINERS NO ANO DE 2008	22
9.4	RESUMO DAS MOVIMENTAÇÕES DE CARGA E VALORES	33
9.5	OPERAÇÃO EM TONELADA POR TIPO DE EMBARCAÇÃO	34
10	RESUMO DAS PRINCIPAIS REALIZAÇÕES DO ANO	35
11	CONCLUSÃO	36



RELATÓRIO DE DESEMPENHO DO ANO DE 2008

1- INTRODUÇÃO:

Dando continuidade às metas traçadas no ano de 2005 com o objetivo de resgatar a credibilidade e as finanças da CDSA, estamos elaborando mais um relatório anual. Com esse instrumento buscamos tornar mais transparente nossa administração e dispor de uma ferramenta de gestão que nos dê uma visão ampla e detalhada da empresa, permitindo assim que nossos clientes, acionistas e órgãos fiscalizadores acompanhem a evolução da companhia.



2 – OBJETIVO

Relatar de forma sistemática e sucinta os serviços da administração portuária, com vista ao equilíbrio das contas próprias, para que a CDSA possa gerir com mais tranquilidade seus recursos e atingir um patamar orçamentário saudável como empresa pública.

Demonstrar de forma transparente como está se processando a gestão da empresa, principalmente quanto às receitas e despesas, detalhando a origem e as aplicações dos recursos.

3 – INDICADORES MACRO-ECONÔMICOS DO ANO DE 2008

Saldo em 31.12.2007	R\$ 529.095,28
Receita total realizada:	R\$ 4.866.124,42
Despesa total realizada:	R\$ 3.202.955,24
Tributos pagos:	R\$ 1.283.357,91
Saldo em 31.12.2008:	R\$ 909.906,55

Os indicadores macro-econômicos ocorridos no ano de 2008, expostos acima, demonstra a forma racional com que vem sendo conduzida a companhia. A exemplo do que ocorreu nos anos anteriores, em 2008 continuamos a gerir os destinos da companhia na busca da auto-suficiência e de superávits mensais.

A receita realizada no ano superou as despesas realizada em 8,5% que adicionado ao superávit do ano anterior, nos deixa numa situação confortável para enfrentar o 1º semestre de 2009, que se prenuncia recessivo.



4 – INDICADORES OPERACIONAIS EM 2008

4.1 – MOVIMENTAÇÃO DE CARGA

Nº DE ORDEM	MÊS	BIOMASSA / BALSA	CAVACO EUCALIPTO/NAVIO	CAVACO DE PINUS/ NAVIO	CROMITA	CELULOSE	MADEIRA	CARGA GERAL	CONTAINERS		MOV. FORA DO CAIS					TOTAL
									QUANT.	PESO	GRANEL LÍQ.		MINERIO DE FERRO	CONTAINERS		
											BR	TEXACO		QUANT.	PESO	
1	Janeiro	8.016	-	41.872	-	2.000	-	-	-	-	11.939	6.531	-	12	247	70.605
		8.016	-	41.872	-	2.000	-	-	-	-	11.939	6.531	-	12	247	70.605
2	Fevereiro	12.521	21.126	21.389	21.002	1.560	1.800	-	558	7.967	10.653	7.382	88.461	12	125	193.986
		20.537	21.126	63.261	21.002	3.560	1.800	-	558	7.967	22.592	13.913	88.461	24	372	264.591
3	Março	12.203	38.804	82.931	28.366	1.600	-	328	168	3.207	13.827	4.971	44.846	15	152	231.235
		32.740	59.930	146.192	49.368	5.160	1.800	328	726	11.174	36.419	18.884	133.307	39	524	495.826
4	Abril	12.202	-	41.983	-	-	-	204	-	-	11.708	4.453	86.882	45	570	158.002
		44.942	59.930	188.175	49.368	5.160	1.800	532	726	11.174	48.127	23.337	220.189	84	1.094	653.828
5	Maio	2.226	42.804	-	-	900	-	304	-	-	11.460	7.872	42.800	10	90	108.456
		47.168	102.734	188.175	49.368	6.060	1.800	836	726	11.174	59.587	31.209	262.989	94	1.184	762.284
6	Junho	2.715	19.625	63.018	-	-	-	-	-	-	12.180	5.596	86.874	24	361	190.369
		49.883	122.359	251.193	49.368	6.060	1.800	836	726	11.174	71.767	36.805	349.863	118	1.545	952.653
7	Julho	13.233	18.861	18.555	-	1.700	-	-	-	-	11.202	4.899	46.760	20	208	115.418
		63.116	141.220	269.748	49.368	7.760	1.800	836	726	11.174	82.969	41.704	396.623	138	1.753	1.068.071
8	Agosto	23.101	59.732	21.586	-	-	-	-	-	-	15.044	4.748	94.690	28	517	219.418
		86.217	200.952	291.334	49.368	7.760	1.800	836	726	11.174	98.013	46.452	491.313	166	2.270	1.287.489
9	Setembro	12.187	-	75.552	-	900	-	-	-	-	18.656	7.226	41.964	43	538	157.023
		98.404	200.952	366.886	49.368	8.660	1.800	836	726	11.174	116.669	53.678	533.277	209	2.808	1.444.512
10	Outubro	5.900	38.187	38.540	-	8.102	-	-	-	-	16.358	7.389	55.125	38	466	170.067
		104.304	239.139	405.426	49.368	16.762	1.800	836	726	11.174	133.027	61.067	588.402	247	3.274	1.614.579
11	Novembro	18.709	37.933	-	-	4.300	-	-	-	-	21.304	8.932	-	49	527	91.705
		123.013	277.072	405.426	49.368	21.062	1.800	836	726	11.174	154.331	69.999	588.402	296	3.801	1.706.284
12	Dezembro	9.271	41.190	38.549	-	-	-	-	-	-	22.768	6.594	108.579	13	149	231.400
		132.284	318.262	443.975	49.368	21.062	1.800	836	726	11.174	177.099	76.593	696.981	309	3.950	1.937.684



4.2 - OPERAÇÕES EM TONELADAS POR PRODUTO DE 2008

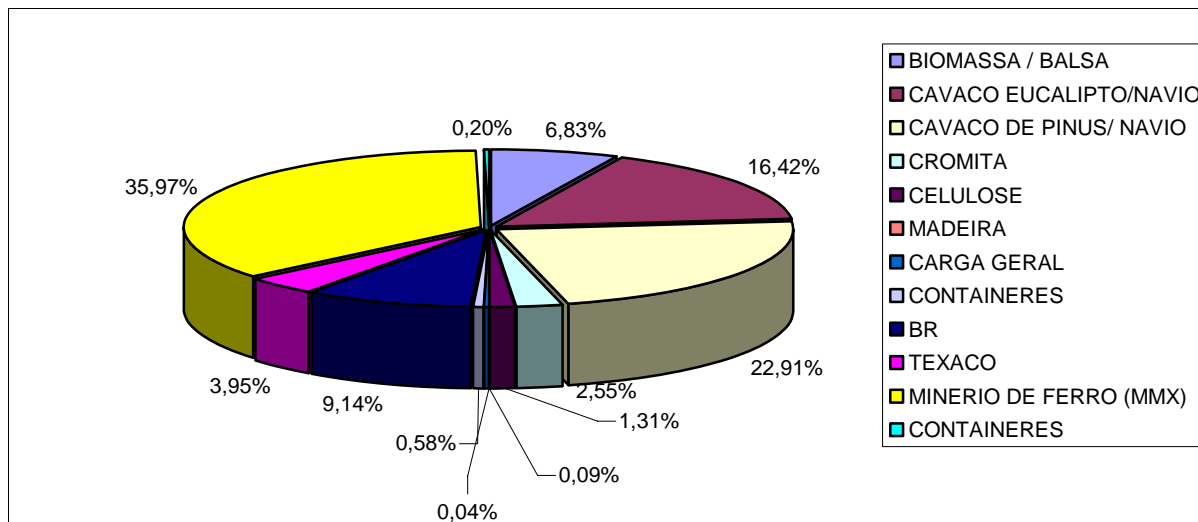

Quanto à movimentação de carga, 2008 pode ser considerado como o ano em que o Porto de Santana dará início a sua ascensão neste ranking quando comparado com outros portos, saindo de um patamar próximo de 2 milhão de toneladas/ano para algo em torno de 6 milhões de toneladas/ano em 2011. O que representará um crescimento da ordem de 209% no período 2008/2011 frente um crescimento de 29,3% ocorrido no período 2004/2008.

Neste ano a AMCEL dará adeus ao primeiro lugar no ranking de movimentação de carga no Porto Organizado de Santana, cedendo seu lugar à Anglo Ferrous Brasil com sua movimentação de minério de ferro a partir de 2009.

Caso não houvesse estourado a crise financeira internacional, com sérios reflexos na movimentação de carga estimada para o 4º trimestre de 2008, teríamos ultrapassado a barreira dos 2 milhões de toneladas/ano.

O ranking interno na movimentação ficou assim constituído: AMCEL em 1º lugar com 46,16% embarcando cavaco e casca de madeira; seguida da Anglo Ferrous com 35,97% embarcando minério de ferro, depois a Petrobras com 9,14% com derivados de petróleo, restando 8,76% para os demais clientes.



4.3 - COMPARATIVO DA MOVIMENTAÇÃO DE CARGA 2006 X 2007 E 2007 X 2008

Mês	Ano 2006	Ano 2007	Ano 2008	Varição 2006 X 2007	Varição 2007 X 2008
Janeiro	124.940	167.376	70.605	33,97% ↑	-57,82% ↓
Fevereiro	213.326	76.541	193.986	-64,12% ↓	153,44% ↑
Março	100.596	117.370	231.235	16,64% ↑	97,01% ↑
Abril	175.649	107.043	158.002	-39,05% ↓	47,61% ↑
Mai	187.126	61.525	108.456	-67,12% ↓	76,28% ↑
Junho	84.584	109.131	190.369	29,02% ↑	69,90% ↑
Julho	81.014	97.504	115.418	20,35% ↑	18,37% ↑
Agosto	163.547	85.237	219.418	-47,88% ↓	157,42% ↑
Setembro	78.811	147.135	157.023	86,69% ↑	6,72% ↑
Outubro	88.327	121.777	170.067	37,87% ↑	49,09% ↑
Novembro	132.320	130.580	90.705	-1,32% ↓	-31,54% ↓
Dezembro	154.339	146.880	231.400	0,70% ↑	57,54% ↑
Total	1.584.579	1.368.049	1.936.684	-13,66% ↓	41,56% ↑

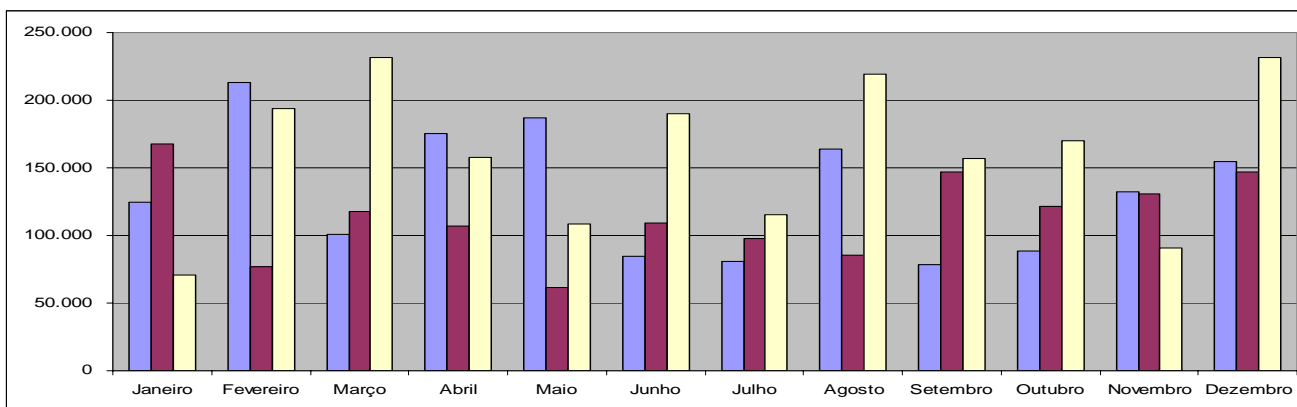

VARIAÇÃO DE 2006 A 2008

ANO	Quantidade em Toneladas (x 1.000)															
	600	700	800	900	1.000	1.100	1.200	1.300	1.400	1.500	1.600	1.700	1.800	1.900	2.000	
2006																
2007																
2008																

5 – DETALHAMENTO DAS DESPESAS OCORRIDAS NO ANO DE 2008

No quadro a seguir, detalhamos cada item da despesa para o leitor ter uma percepção pontual onde aplicamos os recursos arrecadados no decorrer do ano. Ao mesmo tempo demonstramos o previsto (descrito na coluna META), para uma melhor percepção comparativa entre previsto e realizado.



CIA DOCAS DE SANTANA

DESCRIÇÃO	JANEIRO	FEVEREIRO	MARÇO	ABRIL	MAIO	JUNHO	JULHO	AGOSTO	SETEMBRO	OUTUBRO	NOVEMBRO	DEZEMBRO	ANO	META
PESSOAL E ENCARGOS														
Vencimentos e Vantagens Fixas	67.095,03	81.632,90	66.969,70	44.832,48	47.627,44	118.939,67	40.592,30	46.099,09	48.636,00	49.772,03	47.802,74	71.876,84	731.876,22	780.000,00
Obrigações Patronais	49.957,27	64.107,84	37.773,05	33.575,57	29.457,05	27.421,28	31.792,82	28.778,91	29.460,32	30.838,15	28.769,73	46.136,61	438.068,60	440.000,00
Outras Despesas Variáveis	14.208,80	8.718,40	6.249,20	79,2	17.108,20	12.989,49	11.903,22	9.160,60	12.420,40	15.687,20	7.153,13	17.701,00	133.378,84	150.000,00
Mão-de-obra Terceirizada	-	23.937,94	40.190,23	32.815,19	10.295,44	75.934,42	43.123,56	43.107,60	40.956,19	43.106,66	43.158,05	43.110,63	439.735,91	490.000,00
Total de Pessoal	131.261,10	178.397,08	151.182,18	111.302,44	104.488,13	235.284,86	127.411,90	127.146,20	131.472,91	139.404,04	126.883,65	178.825,08	1.743.059,57	1.860.000,00
IMPOSTOS E TAXAS														
ISSQN	14.806,22	60.664,08	18.298,82	21.590,03	20.836,10	26.422,96	15.662,38	8.177,27	13.084,21	15.736,10	22.633,74	21.172,71	259.084,62	250.000,00
PIS	3.132,13	18.860,93	4.683,01	4.905,16	2.825,04	9.279,92	3.787,23	1.268,50	2.237,92	2.319,27	6.108,65	4.641,03	64.048,79	75.000,00
COFINS	14.426,80	86.874,58	21.570,22	22.593,48	13.012,30	42.743,88	17.444,22	5.842,80	10.308,01	10.682,68	28.136,82	21.376,86	295.012,65	320.000,00
Contribuição Social Sobre o Lucro	991,14	69.405,05	5.908,47	11.391,01	2.733,64	33.794,31	6.721,21	-	-	-	12.274,33	11646,95	154.866,11	150.000,00
Imposto de Renda Sobre o Lucro	753,18	190.791,81	14.412,42	29.641,70	5.593,42	91.873,09	16.670,02	-	-	-	26.095,38	30352,63	406.183,65	400.000,00
IPVA	-	-	2.215,72	-	-	-	-	-	-	-	-	-	2.215,72	5.000,00
IPTU	-	-	-	-	5.896,31	-	-	-	-	-	-	-	5.896,31	15.000,00
Alvará	-	1.776,61	-	-	-	-	-	-	-	-	-	-	1.776,61	5.000,00
IBAMA	-	-	450	-	-	450	-	-	450,00	-	-	450,00	1.800,00	2.000,00
INMETRO	-	-	-	757,9	-	-	-	-	-	-	-	-	757,90	1.000,00
Outros – FUNDAF	8.730,00	5.238,00	4.074,00	5.820,00	8.148,00	5.820,00	6.984,00	6.402,00	8.148,00	10.476,00	9.894,00	5.820,00	85.554,00	75.000,00
Outros – FERMA	377,54	31,5	-	-	969,41	340	-	938,52	-	220,00	257,50	190,00	3.324,47	4.000,00
Outros – Tarifas Bancárias	571,47	308,74	318,53	82,82	284,59	182,32	235	90,5	251,2	198,41	130,25	183,25	2.837,08	3.000,00
Total de Impostos e Taxas	43.788,48	433.951,30	71.931,19	96.782,10	60.298,81	210.906,48	67.504,06	22.719,59	34.479,34	39.632,46	105.530,67	95.833,43	1.283.357,91	1.305.000,00
MATERIAL DE CONSUMO														
Artigo de Expediente	1.487,50	0	6.436,90	3.292,00	4.173,98	4.365,00	3.079,00	3.115,00	4.039,50	3.826,00	3.202,00	3.333,00	40.349,88	40.000,00
Artigo de Limpeza e Gêneros Alimentícios	4.555,98	4.739,53	5.328,85	2.689,12	6.048,47	2.900,62	6.796,49	4.593,43	5.670,75	5.232,97	1.494,37	9.944,58	59.995,16	60.000,00
Combustíveis e Similares	8.820,00	5.940,00	7.540,50	6.528,00	6.528,00	7.540,50	6.528,00	6.530,00	7.878,00	8.213,32	6.528,00	8.301,46	86.875,78	80.000,00
Material de Manutenção	40.453,25	7.459,03	10.410,21	6.777,59	7.008,45	-	14.217,80	-	14.802,99	8.608,65	734,00	3.119,60	113.591,57	140.000,00
Diversos	1.998,38	0	992,02	1.765,21	3.690,94	2.001,01	525,87	3.721,32	4.363,27	2.370,42	15.411,49	4.675,69	41.515,62	30.000,00
Total de Material de Consumo	57.315,11	18.138,56	30.708,48	21.051,92	27.449,84	16.807,13	31.147,16	17.959,75	36.754,51	28.251,36	27.369,86	29.374,33	342.328,01	350.000,00

COMPANHIA DOCAS DE SANTANA
CNPJ. N 04.756.826/0001-36
PORTO ORGANIZADO DE SANTANA
ECINTO N° 2.40.15.02-4

Rua Cláudio Lúcio Monteiro, 1380
Bairro: Novo Horizonte
CEP 68925-000
Santana – Amapá

Site: www.docasdesantana.com.br
E-mail: contato@docasdesantana.com.br
Fone: (0xx96) 3314-1205
Fax: (0xx96) 3314 – 1210



CIA DOCAS DE SANTANA

SERVIÇOS DE TERCEIROS														
Energia, Comunicação e Água	14.160,64	13.956,97	14.527,05	11.614,69	9.439,79	10.818,77	9.909,66	8.208,39	6.834,17	13.153,89	12.921,39	11.987,54	137.532,95	140.000,00
Desp. c/ Veículos, Máq. e Equipamentos	32.825,49	8.595,00	20.901,12	22.353,66	1.800,00	-	1.522,23	66,00	1.428,00	1.690,41	11.582,96	33.666,02	136.430,89	140.000,00
Seguros (Porto e Equip.)	142,91	-	-	-	-	227,42	-	414,61	414,61	414,61	1335,11	1335,11	4.284,38	10.000,00
Dragagem Pier II	-	-	-	-	-	-	377,00	-	-	140,00	14.022,73	3989,78	18.529,51	60.000,00
Engenharia Consultiva	1.529,79	-	-	-	20.000,00	6.520,50	-	-	-	-	10.443,21	1089,88	39.583,38	75.000,00
Manutenção das Edificações	52.877,00	15.547,71	18.849,34	2.068,92	2.077,01	409,67	10.817,62	8.416,38	947,04	3.852,00	165,00	-	116.027,69	160.000,00
Outros Serviços de Terceiros – PF	7.126,68	4.624,48	5.247,51	5.484,87	847,57	66,00	1.798,70	1.165,00	923,45	1482,35	909,20	2031,50	31.707,31	20.000,00
Outros Serviços de Terceiros – PJ	7.094,69	4.534,00	4.932,15	18.561,50	6.690,98	2.739,00	3.209,00	2.739,00	2.700,00	3.146,55	6.318,00	2960,90	65.625,77	60.000,00
Meio Ambiente	-	890,00	-	-	-	-	-	-	-	-	-	-	890,00	20.000,00
OGMO	5.569,58	3.516,91	5.544,51	3.516,91	-	10.970,00	5.395,00	5.395,00	4.636,25	4.636,25	5.110,00	5110,00	59.400,41	60.000,00
Passagens e Diárias	79	-	11.102,24	549,78	3.351,56	-	4.639,32	4.336,80	8.748,11	3.895,20	2.233,56	-	38.935,57	70.000,00
Total de Serviços de Terceiros	121.405,78	51.665,07	81.103,92	64.150,33	44.206,91	31.751,36	37.668,53	30.741,18	26.631,63	32.411,26	65.041,16	62.170,73	648.947,86	815.000,00
DESPESAS DIVERSAS														
Despesas Judiciais, Publicações e Editais	2.309,00	1.992,50	588,5	2.765,40	71,5	434,5	324,5	21.016,05	489,5	1892,5	627,00	2102,76	34.613,71	40.000,00
Publicidade e Propaganda	20.533,00	1.335,00	445	445	800	945	3.417,50	1.050,00	500	950,00	750,00	500	31.670,50	80.000,00
Congressos, Conferências e Seminários	-	-	-	-	300,00	-	-	640	6.273,30	998,70	-	-	8.212,00	15.000,00
Manutenção de Vias de Acesso	-	-	-	-	-	-	-	-	44.900,00	-	-	-	44.900,00	100.000,00
Auxílio a Comunidade	25.470,00	6.363,00	12.288,98	6.885,00	6.000,00	7.868,05	19.104,04	2.160,00	2.020,00	3.195,00	7.600,00	22.014,51	120.968,58	155.000,00
Total de Despesas Diversas	48.312,00	9.690,50	13.322,48	10.095,40	7.171,50	9.247,55	22.846,04	24.866,05	54.182,80	7.036,20	8.977,00	24.617,27	240.364,79	390.000,00
APLICAÇÃO DE CAPITAL														
Bens Imóveis	-	-	-	-	-	-	-	-	-	43453,39	36.131,18	92.859,44	172.444,01	260.000,00
Mobiliário e Instalações	522,00	7.118,00	1.829,00	900	3.200,00	3.212,10	2.100,00	-	-	814,15	16.919,75	4.456,00	41.071,00	40.000,00
Computadores e Similares	10.345,00	-	-	-	-	1.150,00	-	2.255,00	-	-	-	990,00	14.740,00	30.000,00
Total de Aplicação de Capital	10.867,00	7.118,00	1.829,00	900,00	3.200,00	4.362,10	2.100,00	2.255,00	0,00	44.267,54	53.050,93	98.305,44	228.255,01	330.000,00
TOTAL GERAL	412.949,47	698.960,51	350.077,25	304.282,19	246.815,19	508.359,48	288.677,69	225.687,77	283.521,19	291.002,86	386.853,27	489.126,28	4.486.313,15	5.050.000,00

COMPANHIA DOCAS DE SANTANA
CNPJ. N 04.756.826/0001-36
PORTO ORGANIZADO DE SANTANA
ECINTO Nº 2.40.15.02-4

Rua Cláudio Lúcio Monteiro, 1380
Bairro: Novo Horizonte
CEP 68925-000
Santana – Amapá

Site: www.docasdesantana.com.br
E-mail: contato@docasdesantana.com.br
Fone: (0xx96) 3314-1205
Fax: (0xx96) 3314 – 1210



5.1 - DETALHAMENTO GRÁFICO DAS DESPESAS DO ANO DE 2008

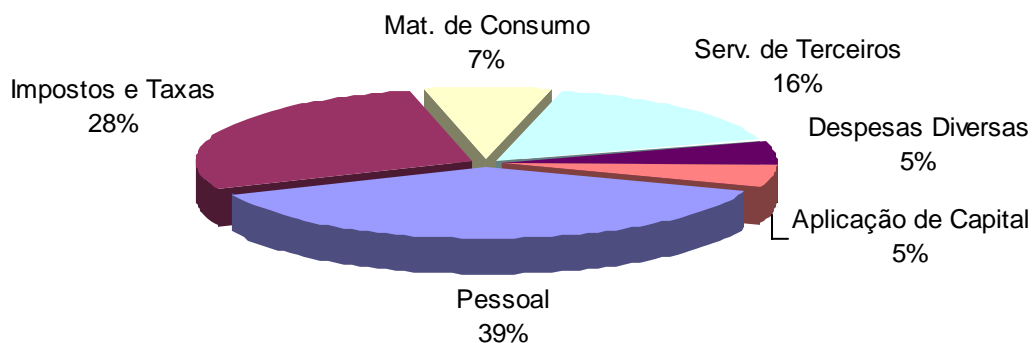

As despesas tem sido conduzidas com rédeas curtas. Partindo-se das metas previstas para cada item anualmente que, diga-se de passagem, sofreu uma adequação à realidade em setembro do ano em curso, acompanhamos cada item da despesa com o objetivo de que nenhum se desvie em demasia do planejamento traçado. Ou seja, buscamos adequar a despesa à receita realizada mês a mês.

Com a contratação dos concursados e conseqüente melhoria no nível salarial praticado associado a terceirização da guarda e dos serviços gerais, o item pessoal foi o que mais se destacou com um gasto aproximado de 39% da despesa realizada. Comparando este item ao faturamento ocorrido no ano, verificou-se que dispendemos com pessoal aproximadamente 33,7%, percentual bem abaixo do limite máximo de 50% previsto no estatuto social da empresa.

A segunda maior despesa decorre da carga tributária paga pela companhia que atingiu 28% das despesas realizadas ou 24,8% do faturamento. Em vista disto encomendamos uma análise sobre a questão onde pretendemos, mediante um planejamento tributário, avaliar melhor a forma como a empresa está enquadrada como contribuinte.

**6 – CUSTOS COM EQUIPAMENTOS E VEÍCULOS NO ANO DE 2008**

Veículos/ Equipamentos	
TOYOTA HILUX	R\$ 944,93
TRATOR-02	R\$ 2.023,66
TRATOR-01	R\$ 2.247,47
D-20-95	R\$ 3.116,74
CARRETA-01	R\$ 3.791,00
EMPILHADEIRA HYSTER	R\$ 10.550,75
EMPILHADEIRA YALE-02	R\$ 10.864,37
EMPILHADEIRA YALE-01	R\$ 13.162,18
EMPILHADEIRA BELOTTI	R\$ 51.494,16
GUINDASTE GROVE	R\$ 42.600,83
TOTAL GERAL	R\$ 140.796,09

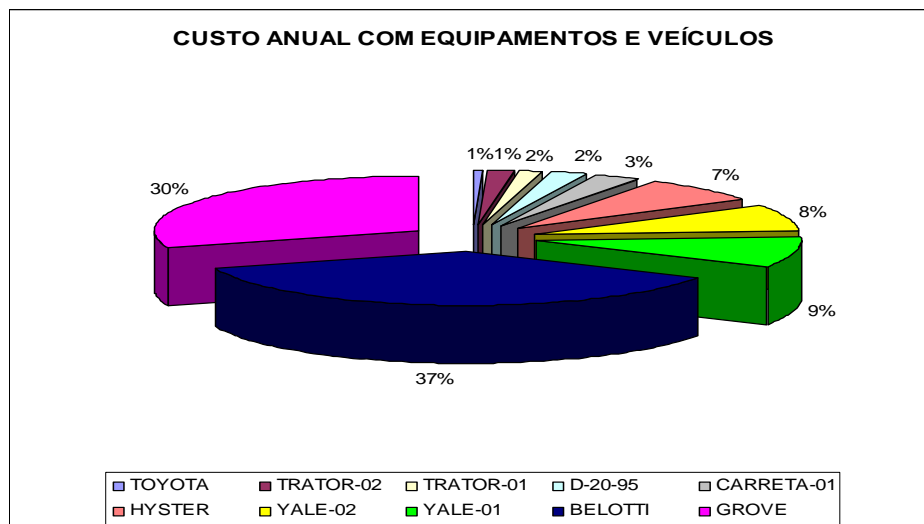

Em 2008 resolvemos destacar em nosso relatório os custos de manutenção dos nossos equipamentos. Trata-se de uma boa fonte de receita na medida em que, além de participarem ativamente da movimentação de carga no porto prestam serviços a comunidade mediante locação. Estes equipamentos foram responsáveis por aproximadamente 10% do nosso faturamento e precisam estar em boas condições de uso.

Todos receberam manutenção corretiva e preventiva de toda ordem, além de pintura geral e colocação de pneus. O que fez com que se elevassem os gastos ocorrido em 2008. Em contrapartida tudo leva a crer que teremos uma redução significativa nestes custos em 2009.



7 – DETALHAMENTO DE FATURAMENTO MENSAL POR CLIENTE NO ANO DE 2008

ITEM	NOME DO CLIENTE	1º	2º	3º	4º	TOTAL	%
		TRIM.	TRIM.	TRIM.	TRIM.	ACUM.	
1	A. S. IMP. E EXPORT. COM & REP. LTDA	4.022,23	4.183,58	5.654,54	22.116,81	35.977,16	0,69
2	AGÊNCIA SALES LTDA	153.735,42	122.965,95	146.453,94	-	423.155,31	8,06
3	ALIANÇA NAVEGAÇÃO E LOGÍSTICA LTDA	-	9.158,73	-	-	9.158,73	0,17
4	AMAPÁ FLORESTAL E CELULOSE S/A - AMCEL	226.908,63	144.653,42	136.942,98	176.177,44	684.682,47	13,04
5	AMAPARI ENERGIA S/A	916.255,34	-	-	-	916.255,34	17,45
6	AMAZON AGENCY LTDA	1.339,09	1.504,83	504,00	2.660,07	6.007,99	0,11
7	AMAZON LOGISTICS LTDA	17.270,07	44.274,14	2.153,50	16.583,78	80.281,49	1,53
8	AMAZONAS IMPORTADOS LTDA	7.581,45	32.315,41	42.009,58	132.366,01	214.272,45	4,08
9	ANA PAIVA DE SOUZA - ME	2.900,00	-	-	-	2.900,00	0,06
10	ANDRE ALCOLUMBRE LTDA	13.817,74	11.575,25	14.452,24	24.383,68	64.228,91	1,22
11	ANTONIA JURIQUE DOS ANJOS-ME	-	-	2.673,06	-	2.673,06	0,05
12	ARLENE SOCORRO MAGALHÃES	90,00	-	-	-	90,00	0,00
13	BRAZSHIPPING MARITIMA LTDA	297,00	-	-	-	297,00	0,01
14	CHEVRON BRASIL LTDA - TEXACO	1.687,86	4.200,66	1.985,76	4.354,74	12.229,02	0,23
15	CMA CGM DO BRASIL AGÊNCIA MARÍTIMA	-	50.994,31	-	-	50.994,31	0,97
16	COMPUSERVICE EMPREENDIMENTOS LTDA	815,58	1.101,13	3.042,15	5.831,05	10.789,91	0,21
17	DELTA FLORESTAL LTDA	963,55	1.119,01	822,37	-	2.904,93	0,06
18	DICASA MAGAZINE LTDA	436,50	5.840,30	-	1.704,46	7.981,26	0,15
19	DOMESTILAR LTDA	-	-	2.815,07	-	2.815,07	0,05
20	E. LIVRAMENTO DOS SANTOS - ME	297,00	-	-	-	297,00	0,01
21	GEBRA BRASILEIRA GERAD. DE ENERGIA LTDA	13.680,00	10.604,45	8.480,00	16.472,10	49.236,55	0,94
22	IMPORTADORA GT LTDA	-	3.668,58	4.661,57	8.646,58	16.976,73	0,32
23	INNEURO INST. DE NEUROLOGIA DO AMAPA LTDA	-	-	-	13.506,44	13.506,44	0,26
24	JABIL DO BRASIL IND. ELETROELETRONICA LTDA	388,13	-	-	-	388,13	0,01
25	JOANA DA SILVA CARVALHO LTDA	-	-	-	7.457,28	7.457,28	0,14
26	J. SABINO FILHO & CIA LTDA	340,20	-	-	-	340,20	0,01
27	MACAPÁ SHIPPING LOGISTICA LTDA	2.421,68	-	-	12.932,65	15.354,33	0,29
28	MIGUEL CAETANO DE ALMEIDA - EPP	77.050,47	-	-	-	77.050,47	1,47
29	MINERAÇÃO VILA NOVA LTDA	285.362,21	41.037,32	148.964,78	246.595,98	721.960,29	13,75
30	MMX AMAPÁ MINERAÇÃO LTDA	220.187,69	599.861,45	-	303.882,94	1.123.932,08	21,40
31	OCEANUS AGENCIA MARÍTIMA S/A	-	-	29.488,83	144.694,91	174.183,74	3,32
32	PETROBRÁS DISTRIBUIDORA S.A.	6.544,08	9.207,18	4.255,20	11.026,80	31.033,26	0,59
33	PRODAM - PROCESS. DE DADOS DO AMAPÁ	1.901,92	2.974,02	5.203,89	-	10.079,83	0,19
34	REAMA - REFRIGERANTES DO AMAPÁ S/A	194,00	12.257,73	-	-	12.451,73	0,24
35	REBELO IND. E COM. E NAVEGAÇÃO LTDA	2.200,00	129.700,00	68.200,00	-	200.100,00	3,81
36	TABATINGA FREE SHOP IMP. E COM. LTDA	-	3.764,77	10.879,13	3.139,09	17.782,99	0,34
37	TELHAS METÁLICAS DO BRASIL LTDA	89.268,36	-	-	-	89.268,36	1,70
38	THYSSENKRUPP ELEVADORES S/A	-	-	6.300,00	-	6.300,00	0,12
39	TOM IMPORTADORA LTDA	2.178,32	10.581,27	8.541,82	12.364,75	33.666,16	0,64
40	TOP INTERNACIONAL LTDA	15.861,64	14.704,83	20.890,54	39.525,82	90.982,83	1,73
41	TRANSGLOBAL SERVIÇOS LTDA	-	-	3.750,00	-	3.750,00	0,07
42	URBANIZADORA E LOTEADORA MANARI LTDA	-	2.050,00	-	-	2.050,00	0,04
43	WILSON SONS AGÊNCIA MARITIMA LTDA	9.408,07	-	-	-	9.408,07	0,18
44	Y. YAMADA COMERCIO E INDUSTRIA	4.041,00	3.534,46	2.780,04	6.344,64	16.700,14	0,32
RECEITA BRUTA - FATURAMENTO		2.079.445,23	1.277.832,78	681.904,99	1.212.768,02	5.251.951,02	100
VALOR DO FUNDAF		11.058,00	19.050,80	23.920,20	25.365,53	79394,53	
RECEITA BRUTA SEM O FUNDAF		2.068.387,23	1.258.781,98	657.984,79	1.187.402,49	5.172.556,49	



O faturamento ocorrido em 2008 foi 33,2% superior ao de 2007. Isto deveu-se praticamente a implantação da Amapará Energia e ao início das atividades operacionais da Anglo Ferrous que embarcou 700 mil toneladas de minério de ferro em 2008.

O ranking por empresa ficou constituído pela AMCEL em primeiro lugar com 24,42% (correspondente ao somatório das receitas da própria AMCEL, Agência Sales e Oceanus Agência Marítima S/A - prestadora de serviços da AMCEL) seguida da Anglo Ferrous com 21,4%, da Amapará Energia com 17,45%, da Mineração Vila Nova com 13,75%, cabendo aos demais 22,98%.

Quanto ao faturamento por tipo de serviço prestado a performance ocorrida foi conforme a tabela 7.1, onde destacamos o faturamento em armazenagem graças a continuação da implantação das mineradoras, da usina térmica da Amapará Energia e a importação de produtos por parte da ALCMS.

Os gráficos a seguir dão uma visão espacial mais detalhada do que aconteceu com o faturamento.

A tabela do item 7.4 demonstra, em valores absolutos, o faturamento por tipo de tarifa portuária.



7.1 – DETALHAMENTO DO FATURAMENTO POR TIPO DE SERVIÇO NO ANO DE 2008

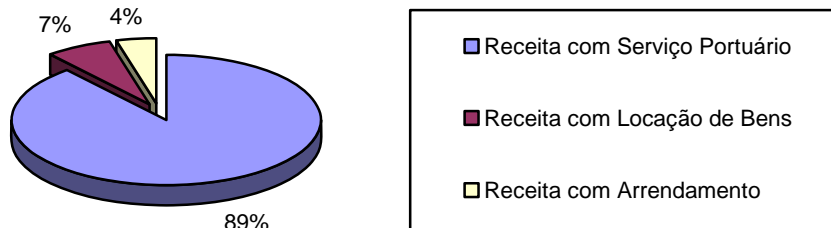

7.2 DETALHAMENTO DO FATURAMENTO POR CLIENTE NO ANO DE 2008

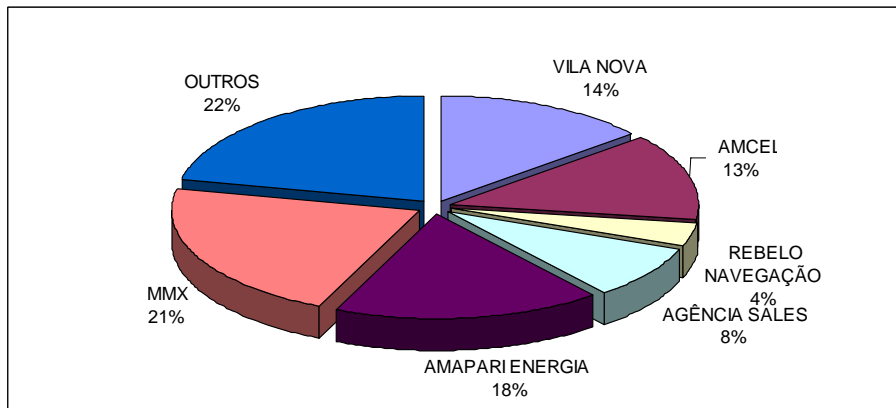

7.3 DETALHAMENTO DO FATURAMENTO POR TABELA NO ANO DE 2008

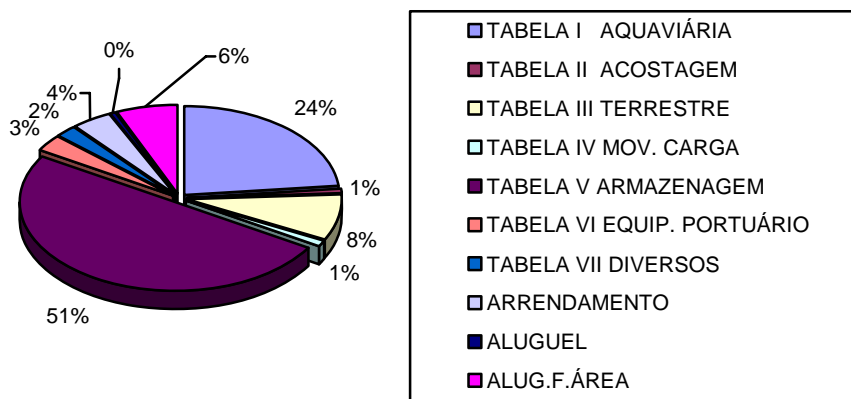



7.4 – DETALHAMENTO DO FATURAMENTO BRUTO POR TABELA NO ANO DE 2008

TRIMESTRE	RECEITA	ALUGUEL	ARREND.	TABELA I	TABELA II	TABELA III	TABELA IV	TABELA V	TABELA VI	TABELA VII	* ALUG. F.A.
JANEIRO	1.276.385,22	25.000,00	18.108,15	111.021,88	2.502,39	38.754,82	4.420,89	1.028.142,90	33.031,84	10.302,35	5.100,00
FEVEREIRO	370.050,23		26.957,83	111.239,94	6.630,73	80.068,68	1.700,00	123.041,48	6.751,05	9.060,52	4.600,00
MARÇO	433.009,78		18.108,15	144.035,58	6.212,66	97.904,72	5.158,66	118.411,85	26.627,63	12.700,53	3.850,00
TOTAL 1º. TRIM.	2.079.445,23	25.000,00	63.174,13	366.297,40	15.345,78	216.728,22	11.279,55	1.269.596,23	66.410,52	32.063,40	13.550,00
ABRIL	284.758,30			68.987,45	2.323,62	16.858,90	8.854,96	84.109,19	50.452,94	8.421,24	44.750,00
MAIO	677.359,28		18.108,15	121.028,17	3.387,75	41.442,84	1.300,00	387.999,38	3.265,68	15.977,31	84.850,00
JUNHO	316.015,20		18.108,15	29.284,33	1.259,25	12.915,93	4.062,23	183.723,24	4.267,89	7.244,18	55.150,00
TOTAL 2º. TRIM.	1.278.132,78	0,00	36.216,30	219.299,95	6.970,62	71.217,67	14.217,19	655.831,81	57.986,51	31.642,73	184.750,00
JULHO	172.177,97		20.541,89	66.459,24	4.169,34	25.367,21	3.685,59	11.076,63	11.114,87	6.363,20	23.400,00
AGOSTO	227.833,90			61.456,34	4.007,88	27.641,69	4.900,00	80.308,82	10.444,17	7.275,00	31.800,00
SETEMBRO	281.893,12		20.541,89	57.073,83	3.647,05	25.513,57	6.800,00	120.598,07	6.012,41	10.306,30	31.400,00
TOTAL 3º. TRIM.	681.904,99	0,00	41.083,78	184.989,41	11.824,27	78.522,47	15.385,59	211.983,52	27.571,45	23.944,50	86.600,00
OUTUBRO	468.137,30		41.083,78	255.026,08	2.923,94	12.697,47	6.500,00	130.095,48	5.469,47	9.391,08	4.950,00
NOVEMBRO	420.071,11		20.541,89	110.650,68	6.494,90	27.177,86	8.500,00	218.688,41	7.499,88	8.517,49	12.000,00
DEZEMBRO	324.259,61		20.541,98	92.842,08	4.807,74	24.494,90	2.400,00	134.150,43	4.542,67	4.929,81	35.550,00
TOTAL 4º. TRIM.	1.212.468,02	0,00	82.167,65	458.518,84	14.226,58	64.370,23	17.400,00	482.934,32	17.512,02	22.838,38	52.500,00
TOTAL ANUAL	5.251.951,02	25.000,00	222.641,86	1.229.105,60	48.367,25	430.838,59	58.282,33	2.620.345,88	169.480,50	110.489,01	337.400,00

Obs.: Tabela I = Tarifa de infra-estrutura aquaviária.
Tabela II = Tarifa de acostagem.
Tabela III= Tarifa de infra-estrutura terrestre.
Tabela IV =Tarifa de movimentação de carga
Tabela V = Tarifa de armazenagem.
Tabela VI =Tarifa de equipamentos portuários
Tabela VII =Tarifa de serviços diversos



8. BALANÇO PATRIMONIAL DO ANO DE 2008

ATIVO			PASSIVO		
	Dez/07	Dez/08		Dez/07	Dez/08
<u>CIRCULANTE</u>	943.618,68	1.779.282,12	<u>CIRCULANTE</u>	190.204,14	194.727,62
<u>DISPONÍVEL</u>	67906,63	85.338,14	<u>FORNECEDORES</u>	62.089,84	33.608,15
B. do Brasil	59.673,48	0,00			
B. Bradesco	6.233,15	83.338,14	Contas a Pagar	62.030,51	29.625,93
B. do Brasil (Fundo)	2.000,00	2.000,00	Outras Contas a Pagar	59,33	3.982,22
<u>APLICAÇÕES</u>	464.438,65	826.935,41	<u>OBRIGAÇÕES</u>	39.652,04	66.912,56
<u>FINANCEIRAS</u>			<u>TRIBUTÁRIAS</u>		
B. Brasil (Tradicional)	464.438,65	0,00	Impostos a Pagar	37.675,33	45.647,34
B. Brasil (Supremo)	0,00	826.935,41	Imp. s/ o Lucro a Pagar	1.744,32	8.567,14
<u>CLIENTES</u>	399.707,52	855.421,15	Impostos Retidos	232,39	12.698,08
Contas a Receber	399.707,52	855.421,15			
<u>OUTROS CRÉDITOS</u>	93,91	115,45	<u>OBRIG. TRAB. E</u>	79.732,26	90.016,38
Adiant. a Empregados	93,91	115,45	<u>PREVIDENCIÁRIAS</u>		
<u>TRIB. A RECUPERAR</u>	4.327,39	4.327,39	Salários a Pagar	0,00	0,00
Tributos a Recuperar	4.327,39	4.327,39	Férias e 13° Sal.	0,00	0,00
<u>TRIB. PAGOS A</u>	7.144,58	7.144,58	Encargos Sociais a Pagar	26.171,96	25.591,80
<u>MAIOR</u>			INSS (11%)	1.960,74	8.414,55
<u>INDEVIDAMENTE</u>			INSS (20%)	1.755,00	1.376,00
PIS	1.354,88	1.354,88	Participações nos Lucros	49.844,56	54.634,03
COFINS	5.789,70	5.789,70			
Imposto de Renda	0,00	0,00	<u>OUTRAS</u>	8.730,00	4.190,53
Contribuição Social	0,00	0,00	<u>OBRIGAÇÕES</u>		
<u>REALIZÁVEL A</u>	10.000,00	10.000,00	Outras Obrigações	0,00	1.619,98
<u>LONGO PRAZO</u>			Contribuição Sindical	0,00	0,00
BRASILCAP CAPIT.	10.000,00	10.000,00	FUNDAF	8.730,00	2.570,55
<u>PERMANENTE</u>	515.429,29	683.164,29	<u>PAT. LÍQUIDO</u>	1.278.843,83	2.277.718,79
<u>IMOBILIZADO</u>	668.834,00	906.620,12	<u>CAPITAL SOCIAL</u>	100.000,00	1.000.000,00
Móv. e Utensílios	126.654,24	139.410,24	Capital Integralizado	100.000,00	1.000.000,00
Máquinas, Equip. e Ferramentas	10.911,42	11.892,92	<u>RESERVA LEGAL</u>	0,00	58.942,20
Veículos	98.900,00	98.900,00	Reserva Legal	0,00	58.942,20
Equipamentos de Informática	123.450,89	139.313,89	<u>LUCRO OU PREJUÍZO</u>	1.178.843,83	1.218.776,59
Equip. de Comunicação	43.825,66	52.168,51	Resultado de Exercícios Anteriores	353.929,63	219.901,63
Constr. em Andamento	225.798,79	412.947,56	Resultado do Exercício Corrente	824.914,20	998.874,96
Outros Bens do Imobil.	39.293,00	51.987,00			
Depreciação	(153.404,71)	(233.455,83)			
TOTAL DO ATIVO	1.469.047,97	2.472.446,41	TOTAL DO PASSIVO	1.469.047,97	2.472.446,41
CONTAS DE COMPENSAÇÃO ATIVA	2.101.234,11	2.101.234,11	CONTAS DE COMPENSAÇÃO PASSIVA	2.101.234,11	2.101.234,11



8.1 DEMONSTRAÇÃO DE RESULTADOS DO ANO DE 2008

	JAN	FEV	MAR	ABR	MAI	JUN	JUL	AGO	SET	OUT	NOV	DEZ	Acumulado
I - RECEITA BRUTA	1.271.147,22	365.976,25	427.189,78	276.310,30	673.479,28	308.992,40	165.814,77	220.558,90	271.611,12	458.970,80	412.427,46	320.078,21	5.172.556,49
<i>Deduções da Rec. Bruta</i>	-169.185,28	-44.552,05	-48.858,13	-29.652,93	-85.697,80	-37.301,04	-15.302,74	-23.573,89	-26.582,54	-57.194,02	-46.639,27	-36.193,85	-620.733,54
II - RECEITA LÍQUIDA	1.101.961,94	321.424,20	378.331,65	246.657,37	587.781,48	271.691,36	150.512,03	196.985,01	245.028,58	401.776,78	365.788,19	283.884,36	4.551.822,95
<i>Custo com Serv. Vendido</i>	-264.318,39	-148.117,18	-155.319,91	-139.297,26	-141.548,28	-121.784,75	-122.578,28	-121.951,38	-170.298,60	-132.752,93	-158.246,27	-154.489,48	-1.830.702,71
III - LUCRO BRUTO	837.643,55	173.307,02	223.011,74	107.360,11	446.233,20	149.906,61	27.933,75	75.033,63	74.729,98	269.023,85	207.541,92	129.394,88	2.721.120,24
<i>Receitas Financeiras</i>	8.988,05	4.697,71	4.094,94	3.981,33	6.047,58	6.801,79	9.140,60	7.446,03	5.820,97	7.577,53	7.266,28	7.332,04	79.194,85
IV - DESPESAS	-120.073,81	-98.375,12	-110.329,13	-87.657,88	-82.615,88	-90.084,14	-98.115,50	-104.749,96	-79.742,96	-83.213,32	-93.312,28	-127.478,35	-1.175.748,33
<i>Administrativas</i>	-120.073,81	-94.897,74	-110.329,13	-87.657,88	-82.614,02	-90.084,14	-98.115,50	-104.749,96	-79.742,96	-82.968,36	-93.310,37	-127.476,45	-1.172.020,32
<i>Financeiras</i>	0	-3477,38	0	0	-1,86	0	0	0	0	-244,96	-1,91	-1,90	-3.728,01
<i>Outras Desp. Operac.</i>	0	0	0	0	0	0	0	0	0	0	0	0	0,00
V - RESULTADO OPERAC.	726.557,79	79.629,61	116.777,55	23.683,56	369.664,90	66.624,26	-61.041,15	-22.270,30	807,99	193.388,06	121.495,92	9.248,57	1.624.566,76
<i>Rec. não Operacionais</i>	0	0	0	0	0	0	0	0	0	0	0	0	0,00
VI - DESPESAS NÃO OPERAC.	-424,76	-308,74	-318,53	-194,88	-172,53	-182,32	-144,49	-176,7	-651,2	-198,41	-229,38	-183,25	-3.185,19
<i>Desp. Financeiras não Operac.</i>	-424,76	-308,74	-318,53	-194,88	-172,53	-182,32	-144,49	-176,7	-651,2	-198,41	-229,38	-183,25	-3.185,19
VII - LUC. LÍQ. ANTES DA CSSL	726.133,03	79.320,87	116.459,02	23.488,68	369.492,37	66.441,94	-61.185,64	-22.447,00	156,79	193.189,65	121.266,54	9.065,32	1.621.381,57
<i>C.S.S.L</i>	-67601,97	-7711,55	-11.391,01	-2.733,64	-33.794,31	-6.721,21	0,00	0,00	0,00	-12.274,33	-11.646,95	-2797,18	-156.672,15
VIII - LUC. LÍQ. ANTES DO IRSL	658.531,06	71.609,32	105.068,01	20.755,04	335.698,06	59.720,73	-61.185,64	-22.447,00	156,79	180.915,32	109.619,59	6.268,14	1.464.709,42
<i>Provisão para Imposto de Renda</i>	-185.783,26	-19.420,97	-29.641,70	-5.593,42	-91.873,09	-16.670,02	0,00	0,00	0,00	-26.095,38	-30.352,63	(5.769,96)	-411.200,43
IX - LUC. LÍQ. ANTES PARTICIP.	472.747,80	52.188,35	75.426,31	15.161,62	243.824,97	43.050,71	-61.185,64	-22.447,00	156,79	154.819,94	79.266,96	498,18	1.053.508,99
<i>Participações de Empregados</i>	0	0	0	0	0	0	0	0	0	0	0	-54.634,03	-54.634,03
X - LUCRO LÍQUIDO NO MÊS	472.747,80	52.188,35	75.426,31	15.161,62	243.824,97	43.050,71	-61.185,64	-22.447,00	156,79	154.819,94	79.266,96	-54.135,85	998.874,96



8.2 – DEMONSTRAÇÃO DE RESULTADOS DO ANO DE 2008

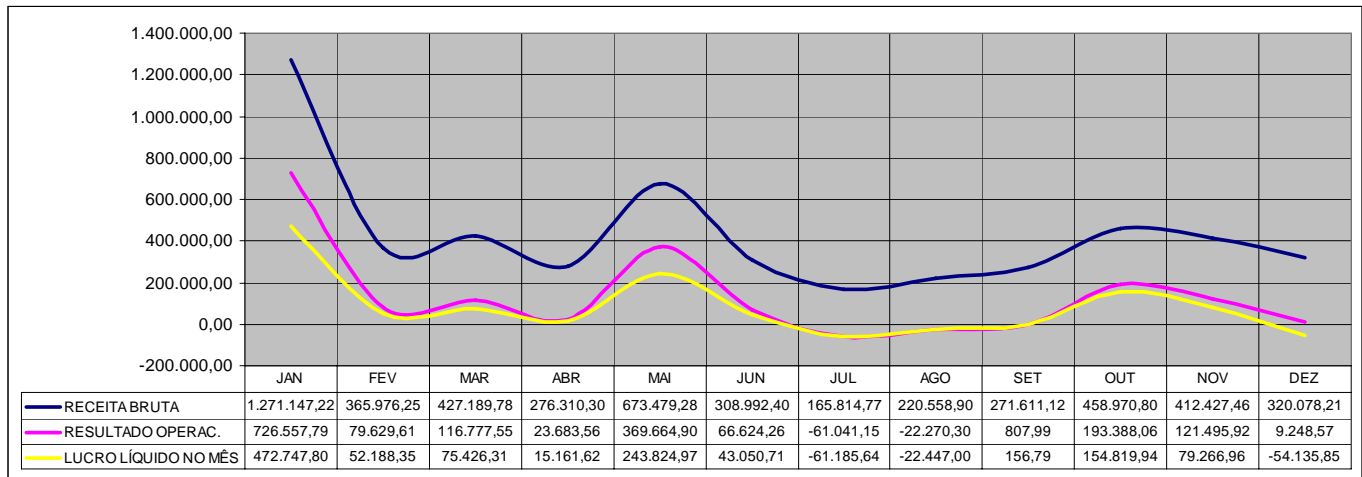

8.3 – ANÁLISE DESCRITIVA DO BALANÇO PATRIMONIAL E DEMONSTRAÇÕES DE RESULTADO DO ANO DE 2008

Quanto ao Balanço Patrimonial e as Demonstrações de Resultados do ano de 2008 os mesmos refletem a austeridade com que a empresa vem sendo conduzida, contribuindo decididamente para a manutenção de bons indicadores econômico-financeiros.

Continuamos com as contas ajustadas, mantendo o equilíbrio econômico-financeiro e ainda gerando um superávit satisfatório para enfrentar o período nebuloso que se prenuncia.



CIA DOCAS DE SANTANA

9 – DETALHAMENTOS DAS OPERAÇÕES MENSIS OCORRIDAS NO PORTO DA CDSA

9.1 – OPERAÇÃO DAS BALSAS NA CDSA NO ANO DE 2008

Item	Nome do Navio	Data Entrada	Hora Entrada	Data Saída	Hora Saída	Tonelagem Embarcada	Valores em R\$	Procedência	Destino	Operador	Carga	Nacionalidade
1	R/M MONTE DOURADO II	30/dez	04:40	01/jan	16:00	4.012,80	32.102,40	MUNGUBA	MUNGUBA	AMCEL	BIOMASSA	BRASILEIRA
2	R/M MONTE DOURADO II	07/jan	09:15	08/jan	13:00	4.002,90	32.023,20	MUNGUBA	MUNGUBA	AMCEL	BIOMASSA	BRASILEIRA
TOTAL JANEIRO ----->						8.015,70	64.125,60					
3	R/M MONTE DOURADO II	06/fev	07:00	07/fev	10:30	4.085,00	32.680,00	MUNGUBA	MUNGUBA	AMCEL	BIOMASSA	BRASILEIRA
4	R/M MONTE DOURADO II	15/fev	09:20	16/fev	11:00	4.283,50	34.268,00	MUNGUBA	MUNGUBA	AMCEL	BIOMASSA	BRASILEIRA
5	R/M MONTE DOURADO II	23/fev	06:20	24/fev	20:50	4.152,00	32.216,00	MUNGUBA	MUNGUBA	AMCEL	BIOMASSA	BRASILEIRA
TOTAL FEVEREIRO ----->						12.520,50	99.164,00					
6	R/M MONTE DOURADO II	05/mar	13:40	06/mar	23:00	4.084,30	32.674,40	MUNGUBA	MUNGUBA	AMCEL	BIOMASSA	BRASILEIRA
7	R/M MONTE DOURADO II	13/mar	20:00	15/mar	11:20	4.075,90	32.604,80	MUNGUBA	MUNGUBA	AMCEL	BIOMASSA	BRASILEIRA
8	R/M MONTE DOURADO II	28/mar	07:40	29/mar	16:00	4.042,50	32.340,00	MUNGUBA	MUNGUBA	AMCEL	BIOMASSA	BRASILEIRA
TOTAL MARÇO ----->						12.202,70	97.619,20					
9	R/M MONTE DOURADO II	05/abr	20:00	06/abr	19:30	4.035,00	32.280,00	MUNGUBA	MUNGUBA	AMCEL	BIOMASSA	BRASILEIRA
10	R/M MONTE DOURADO II	11/abr	21:00	12/abr	19:00	4.132,00	33.056,00	MUNGUBA	MUNGUBA	AMCEL	BIOMASSA	BRASILEIRA
11	R/M MONTE DOURADO II	18/abr	06:00	19/abr	22:00	4.035,20	32.281,60	MUNGUBA	MUNGUBA	AMCEL	BIOMASSA	BRASILEIRA
TOTAL ABRIL ----->						12.202,20	97.617,60					
12	R/M SÃO B.GURUPÁ XX	23/mai	05:30	24/mai	13:00	853,2	6.825,60	MUNGUBA	MUNGUBA	AMCEL	BIOMASSA	BRASILEIRA
13	R/M SÃO B.GURUPÁ XX	29/mai	01:00	30/mai	20:00	1.372,40	10.979,20	MUNGUBA	MUNGUBA	AMCEL	BIOMASSA	BRASILEIRA
TOTAL MAIO ----->						2225,6	17.804,80					
14	R/M SÃO B.GURUPÁ XX	05/jun	02:50	06/jun	23:30	1.353,00	10.824,00	MUNGUBA	MUNGUBA	AMCEL	BIOMASSA	BRASILEIRA
15	R/M SÃO B.GURUPÁ XX	16/jun	12:40	17/jun	09:30	1.362,00	10.896,00	MUNGUBA	MUNGUBA	AMCEL	BIOMASSA	BRASILEIRA
TOTAL JUNHO ----->						2.715,00	21.720,00					
16	R/M SÃO B.GURUPÁ XX	10/jul	21:15	11/jul	05:40	1.328,50	10.628,00	MUNGUBA	MUNGUBA	AMCEL	BIOMASSA	BRASILEIRA
17	R/M BONIFÁCIO SACHET	10/jul	16:00	15/jul	14:20	1.646,10	485.813,49	ITACOATIARA	ITACOATIARA	AMCEL	EUCALYPTUS	BRASILEIRA
17	R/M BONIFÁCIO SACHET	10/jul	16:00	15/jul	14:20	6.838,00	67.696,20	ITACOATIARA	ITACOATIARA	AMCEL	BIOMASSA	BRASILEIRA
18	R/M SÃO B.GURUPÁ XX	15/jul	22:20	16/jul	16:50	1.138,80	9.110,40	MUNGUBA	MUNGUBA	AMCEL	BIOMASSA	BRASILEIRA
19	R/M SÃO B.GURUPÁ XX	20/jul	03:00	22/jul	08:00	2.281,20	25.093,20	MUNGUBA	MUNGUBA	AMCEL	BIOMASSA	BRASILEIRA
TOTAL JULHO ----->						13.232,60	598.341,29					
20	R/M MONTE DOURADO II	02/ago	14:00	03/ago	10:15	2.395,20	26.347,30	MUNGUBA	MUNGUBA	AMCEL	BIOMASSA	BRASILEIRA
21	R/M MONTE DOURADO II	13/ago	12:45	14/ago	04:30	2.222,00	24.442,00	MUNGUBA	MUNGUBA	AMCEL	BIOMASSA	BRASILEIRA
22	R/M MONTE DOURADO II	18/ago	13:00	19/ago	01:50	2.294,30	25.237,30	MUNGUBA	MUNGUBA	AMCEL	BIOMASSA	BRASILEIRA
23	R/M BONIFÁCIO SACHET	18/ago	17:45	22/ago	17:00	3.147,10	467.001,91	ITACOATIARA	ITACOATIARA	AMCEL	EUCALYPTUS	BRASILEIRA

COMPANHIA DOCAS DE SANTANA
CNPJ. N 04.756.826/0001-36
PORTO ORGANIZADO DE SANTANA
ECINTO N° 2.40.15.02-4

Rua Cláudio Lúcio Monteiro, 1380
Bairro: Novo Horizonte
CEP 68925-000
Santana – Amapá

Site: www.docasdesantana.com.br
E-mail: administrativo@docasdesantana.com.br
Fone: (0xx96) 3314 -1205
Fax: (0xx96) 3314 - 1210



CIA DOCAS DE SANTANA

23	R/M BONIFÁCIO SACHET	18/ago	17:45	22/ago	17:00	8.197,10	81.151,29	ITACOATIARA	ITACOATIARA	AMCEL	BIOMASSA	BRASILEIRA
24	R/M MONTE DOURADO II	23/ago	16:40	25/ago	00:30	2.414,90	26.563,90	MUNGUBA	MUNGUBA	AMCEL	BIOMASSA	BRASILEIRA
25	R/M MONTE DOURADO II	30/ago	11:30	31/ago	11:00	2.430,30	26.733,30	MUNGUBA	MUNGUBA	AMCEL	BIOMASSA	BRASILEIRA
TOTAL AGOSTO ----->						23.100,90	677.477,00					
26	R/M MONTE DOURADO II	10/set	11:40	11/set	10:00	2.406,30	16.171,49	MUNGUBA	MUNGUBA	AMCEL	BIOMASSA	BRASILEIRA
27	R/M BONIFÁCIO SACHET	12/set	05:00	16/set	14:20	1.627,50	480.324,08	ITACOATIARA	ITACOATIARA	AMCEL	EUCALYPTUS	BRASILEIRA
27	R/M BONIFÁCIO SACHET	12/set	05:00	16/set	14:20	8.153,00	80.174,70	ITACOATIARA	ITACOATIARA	AMCEL	BIOMASSA	BRASILEIRA
TOTAL SETEMBRO ----->						12.186,80	576670,27					
28	R/M MONTE DOURADO II	15/out	13:40	16/out	00:30	3.033,30	30.279,92	MUNGUBA	MUNGUBA	AMCEL	BIOMASSA	BRASILEIRA
29	R/M MONTE DOURADO II	26/out	04:45	28/out	22:00	2.866,50	28.614,84	MUNGUBA	MUNGUBA	AMCEL	BIOMASSA	BRASILEIRA
TOTAL OUTUBRO ----->						5.899,80	58.894,76					
30	R/M MONTE DOURADO I	01/nov	11:20	03/nov	12:00	2.744,30	37.514,58	MUNGUBA	MUNGUBA	AMCEL	BIOMASSA	BRASILEIRA
31	R/M MONTE DOURADO I	08/nov	06:20	09/nov	19:20	2.178,30	31.977,44	MUNGUBA	MUNGUBA	AMCEL	BIOMASSA	BRASILEIRA
32	R/M BONIFÁCIO SACHET	11/nov	14:30	18/nov	17:30	1.836,00	251.532,00	ITACOATIARA	ITACOATIARA	AMCEL	EUCALYPTUS	BRASILEIRA
32	R/M BONIFÁCIO SACHET	11/nov	14:30	18/nov	17:30	6.627,00	46.389,00	ITACOATIARA	ITACOATIARA	AMCEL	BIOMASSA	BRASILEIRA
33	R/M MONTE DOURADO II	15/nov	01:30	17/nov	14:00	2.298,40	22.943,78	MUNGUBA	MUNGUBA	AMCEL	BIOMASSA	BRASILEIRA
34	R/M MONTE DOURADO II	22/nov	19:20	23/nov	23:00	3.025,10	26.300,64	MUNGUBA	MUNGUBA	AMCEL	BIOMASSA	BRASILEIRA
TOTAL NOVEMBRO ----->						18.709,10	416.657,44					
35	R/M MONTE DOURADO II	30/nov	14:45	01/dez	21:15	3.076,00	30.706,17	MUNGUBA	MUNGUBA	AMCEL	BIOMASSA	BRASILEIRA
36	R/M MONTE DOURADO II	07/dez	19:15	08/dez	20:20	3.014,40	30.083,71	MUNGUBA	MUNGUBA	AMCEL	BIOMASSA	BRASILEIRA
37	R/M MONTE DOURADO II	24/dez	19:20	26/dez	22:30	3.180,40	68.983,00	MUNGUBA	MUNGUBA	AMCEL	BIOMASSA	BRASILEIRA
TOTAL DEZEMBRO ----->						9.270,80	129.772,88					
TOTAL DO ANO 2008 ----->						132.281,70	2.855.864,84					



9.2 – OPERAÇÃO DOS NAVIOS NA CDSA EM 2008

Item	Nome do Navio	Data Entrada	Hora Entrada	Data Saída	Hora Saída	Tonelagem Embarcada	Valores em R\$	Procedência	Destino	Operador	Carga	Nacionalidade
1	M/V GISELA OLDENDORFF	26/jan	06:00	27/jan	06:30	2.000,00	2.470.524,21	MUNGUBA	ESPANHA	AMAZON L	CELULOSE	LIBERIANA
2	M/V STELLAR EAGLE	25/jan	16:00	30/jan	07:00	41.871,91	3.473.721,42	TURQUIA	PORTUGAL	AMCEL	PINUS	PANAMENHA
TOTAL JANEIRO ----->						43.871,91	5.944.245,63					
3	M/V HUI NA	31/dez	10:30	02/fev	14:00	43.900,90	3.440.932,05	ESPANHA	BAHRAIN	PORTO-MMX	MIN. FERRO	PANAMENHA
4	M/V TIWAI MARU	03/fev	11:50	07/fev	14:20	1.560,00	1.927.008,88	MUNGUBA	BÉLGICA	AMAZ/ LOG	CELULOSE	PANAMENHA
4	M/V TIWAI MARU	03/fev	11:50	07/fev	14:20	1.800,00	1.025.931,47	MUNGUBA	BÉLGICA	AMAZ/ LOG	MADEIRA	PANAMENHA
5	M/V LE TONG	08/fev	15:00	12/fev	05:30	21.001,61	7.889.733,14	ALEMANHA	CHINA	M. V. NOVA	MIN. CROMITA	CHINESA
6	M/V STELLAR DREAM	10/fev	16:00	15/fev	08:30	21.126,10		TURQUIA	TURQUIA	AMCEL	EUCALYPTUS	PANAMENHA
6	M/V STELLAR DREAM	10/fev	16:00	15/fev	08:30	21.389,40	4.308.519,16	TURQUIA	TURQUIA	AMCEL	PINUS	PANAMENHA
7	M/V CMA CGM ESTRELLA	17/fev	11:00	25/fev	18:00	5.587,23		ILHA CANÁRIA	MANAUS	AMAZ/ LOG	CONTÂINER	MALTESA
8	M/V CMA CGM MARTIN	25/fev	06:00	28/fev	06:00	2.380,00		ILHA CANÁRIA	MANAUS	AMAZ/ LOG	CONTÂINER	MALTESA
9	M/V CHNA TRADER	15/fev	10:00	28/fev	08:00	44.560,34	5.904.282,61	BARCARENA	BAHRAIN	PORTO-MMX	MIN. FERRO	HONG KONG
TOTAL FEVEREIRO ----->						163.305,58	24.496.407,31					
10	M/V LE HE	26/fev	07:00	04/mar	13:00	28.366,09	10.054.885,92	CHINA	CHINA	M. V. NOVA	MIN. CROMITA	GUANGZHOU
11	M/V STELLAR EAGLE	28/fev	09:00	05/mar	11:00	41.891,24	6.420.008,14	PORTUGAL	TURQUIA	AMCEL	PINUS	PANAMENHA
12	M/V GISELA OLDENDORFF	04/mar	14:40	05/mar	11:10	1.600,00	2.470.524,21	MUNGUBA	ESPANHA	AMAZON L	CELULOSE	LIBERIANA
13	M/V CMA CGM LAURENT	05/mar	12:30	07/mar	17:30	3.207,23		ILHA CANÁRIA	MANAUS	AMAZ/ LOG	CONTÂINER	MALTESA
14	M/V RAINBOW	15/mar	08:40	21/mar	14:20	44.846,30	5.904.282,61	GILBRALTAR	BAHRAIN	PORTO-MMX	MIN. FERRO	HONG KONG
15	M/V BBC GREECE	18/mar	18:50	21/mar	12:10	328,21	8.268.456,35	U S A	STN-MMX	AMAZON/LOG	EQ. E PEÇAS	ANT&BARBADO
16	M/V CRIMSON MERCURY	18/mar	11:30	22/mar	14:30	38.803,50	5.439.256,70	ESPANHA	PORTUGAL	AMCEL	EUCALYPTUS	PANAMENHA
17	M/V CRIMSON NEPTUNE	23/mar	15:20	28/mar	06:20	41.040,20	3.455.245,95	ITÁLIA	PORTUGAL	AMCEL	PINUS	PORTO VILA
TOTAL MARÇO ----->						200.082,77	42.012.659,88					
18	M/V TUSCAROLA BELLE	06/abr	13:00	09/abr	05:00	41.780,60	4.877.467,24	NIGÉRIA	BAHRAIN	PORTO-MMX	MIN. FERRO	FILIPINAS
19	M/V BBC ECUADOR	11/abr	08:00	11/abr	18:00	204,49	5.224.443,47	U S A	STN-MMX	AMAZON/LOG	EQ. E PEÇAS	ANT&BARBADO
20	M/V CRIMSON MERCURY	22/abr	16:30	27/abr	18:00	41.983,30	3.509.124,59	PORTUGAL	TURQUIA	AMCEL	PINUS	PANAMENHA
21	M/V BRITANNIA	28/abr	10:00	30/abr	11:40	45.101,40	5.265.163,50	NIGÉRIA	BAHRAIN	PORTO-MMX	MIN. FERRO	BRITANICA

TOTAL ABRIL ----->					129.069,79	18.876.198,80						
22	M/V ALIANÇA MARACANÃ	05/mai	07:20	06/mai	07:40	303,60	7.506.492,80	MANAUS	R.JANEIRO	AMAZON/LO G	TRANSF.	BRASILEIRA
23	M/V TIWAI MARU	07/mai	14:30	08/mai	16:20	900,00	966.849,60	MUNGUBA	FRANÇA	AMAZON L	CELULOSE	PANAMENHA
24	M/V CRIMSON NEPTUNE	06/mai	15:20	11/mai	07:00	42.804,06	4.167.990,09	TURQUIA	FILANDIA	AMCEL	EUCALIPTUS	PORT VILA
25	M/V LONDON BRIDGE	10/mai	18:00	13/mai	09:30	42.800,12	4.987.279,80	NIGÉRIA	BAHRAIN	PORTO-MMX	MIN. FERRO	BRITANICA
TOTAL MAIO ----->					86.807,78	17.628.612,29						
26	M/V PACIFIC EDEAVOR	01/jun	12:15	03/jun	13:00	41.997,10	4.903.063,50	TEMA-GANA	BAHRAIN	PORTO-MMX	MIN. FERRO	LIBÉRIA
27	M/V TERN SPIRIT	12/jun	09:30	16/jun	11:40	40.209,30	4.753.328,52	DURBAM-AS	TURQUIA	AMCEL	PINUS	PANAMENHA
28	M/V AFRICAN BLUE CRANE	19/jun	15:30	21/jun	14:50	44.876,58	5.598.210,60	COTON. BENIN	BAHRAIN	PORTO-MMX	MIN. FERRO	PANAMENHA
29	M/V CRIMSON NEPTUNE	25/jun	08:00	30/jun	11:00	22.808,80	2.519.692,98	FINLANDIA	TURQUIA	AMCEL	PINUS	PORT VILA
29	M/V CRIMSON NEPTUNE	25/jun	08:00	30/jun	11:00	19.625,04	1.834.396,80	FINLANDIA	TURQUIA	AMCEL	EUCALYPTUS	PORT VILA
TOTAL JUNHO ----->					169.516,82	19.608.692,40						
30	M/V NORTH EMPATHY	23/jul	17:20	25/jul	18:45	46.759,89	6.059.258,08	HOLANDA	BAHRAIN	PORTO-MMX	MIN. FERRO	SINGAPURA
31	GISELA OLDENDORFF	05/jul	16:30	06/jul	16:40	1.700	1.054.331,46	MUNGUBA	ESPANHA	AMAZON LOG	CELULOSE	LIBERIA
32	M/V STELLAR LILY	23/jul	17:20	28/jul	08:50	18.554,95	1.622.025,79	TURQUIA	TURQUIA	AMCEL	PINUS	PANAMENHA
32	M/V STELLAR LILY	23/jul	17:20	28/jul	08:50	18.860,68	1.635.532,74	TURQUIA	TURQUIA	AMCEL	EUCALYPTUS	PANAMENHA
TOTAL JULHO ----->					85.875,52	10.371.148,07						
33	M/V CRIMSON MARS	28/jul	09:50	02/ago	13:30	40.438,38	3.626.307,87	HOLANDA	FINLÂNDIA	AMCEL	EUCALYPTUS	SINGAPURA
34	M/V CRIMSON NEPTUNE	08/ago	19:00	13/ago	12:10	21.585,57	2.228.718,98	TURQUIA	FINLÂNDIA	AMCEL	PINUS	PORT VILA
34	M/V CRIMSON NEPTUNE	08/ago	19:00	13/ago	12:10	19.293,84	1.848.872,90	TURQUIA	FINLÂNDIA	AMCEL	EUCALYPTUS	PORT VILA
35	M/V PORT MACAU	10/ago	09:00	12/ago	11:00	48.245,61	6.207.760,14	NIGÉRIA	BAHRAIN	PORTO-MMX	MIN. FERRO	PANAMENHA
36	M/V VOLVE	18/ago	16:30	25/ago	07:45	46.444,36	5.166.294,00	SENEGAL	BAHRAIN	PORTO-MMX	MIN. FERRO	CROATIA
TOTAL AGOSTO ----->					176.007,76	19.077.953,89						
37	M/V STELLAR LILY	06/set	07:00	10/set	11:30	35.560,40	4.458.840,14	TURQUIA	TURQUIA	AMCEL	PINUS	PANAMENHA
38	M/V ISLAND RANGER	27/ago	11:30	14/set	12:20	41.964,21	4.458.840,14	ITÁLIA	HOLANDA	PORTO-MMX	MIN. FERRO	BAHAMAS
39	M/V RAVEN ARROW	20/set	06:20	20/set	14:50	900	577.254,60	MUNGUBA	BÉLGICA	AMAZON LOG	CELULOSE	BAHAMAS
40	M/V CRIMSON MARS	17/set	15:20	21/set	07:40	39.991,38	5.249.640,96	FINLÂNDIA	TURQUIA	AMCEL	PINUS	SINGAPURA
TOTAL SETEMBRO ----->					118.415,99	14.744.575,84						
41	M/V ARACARI ARROW	03/out	17:20	04/out	17:00	2.300,00	1.398.642,96	MUNGUBA	BÉLGICA	AMAZON LOG	CELULOSE	BAHAMAS
42	M/V CRIMSON NEPTUNE	02/out	16:00	08/out	08:40	38.186,72	6.770.465,53	TURQUIA	FINLÂNDIA	AMCEL	EUCALYPTUS	PORT VILA



CIA DOCAS DE SANTANA

43	GISELA OLDENDORFF	13/out	11:30	15/out	11:30	3.400,00	1.897.135,56	MUNGUBA	ESPANHA	AMAZON LOG	CELULOSE	LIBERIA
44	M/V SPIRIT OF BRAZIL	10/out	15:20	22/out	07:20	55.124,54	4.194.332,33	VILA / CONDE	BAHAIN	PORTO-MMX	MIN. FERRO	ISLANDS
45	M/V STELLAR LILY	21/out	07:20	25/out	09:50	38.540,40	4.803.182,37	TURQUIA	TURQUIA	AMCEL	PINUS	PANAMENHA
46	GISELA OLDENDORFF	28/out	14:00	29/out	13:30	2.402,00	1.413.075,00	MUNGUBA	BÉLGICA	AMAZON LOG	CELULOSE	BAHAMAS
TOTAL OUTUBRO ----->						139.953,66	20.476.833,75					
47	M/V CRIMSON MARS	04/nov	06:40	09/nov	11:30	37.933,40	5.421.632,12	TURQUIA	FINLÂNDIA	AMCEL	EUCALYPTUS	SINGAPURA
48	GISELA OLDENDORFF	17/nov	16:00	19/nov	06:30	4.300,00	2.611.044,44	MUNGUBA	BÉLGICA	AMAZON LOG	CELULOSE	LIBERIA
TOTAL NOVEMBRO ----->						42.233,40	8.032.676,56					
49	M/V STELLAR LILY	02/dez	06:00	06/dez	10:00	38.548,80	6.539.760,11	TURQUIA	TURQUIA	AMCEL	PINUS	PANAMENHA
50	M/V OCEAN WIND	04/dez	19:00	06/dez	07:45	15.000,00	1.139.716,53	NIGÉRIA	NIGÉRIA	PORTO-MMX	MIN. FERRO	GREGA
51	M/V CRIMSON SATURN	14/dez	15:45	18/dez	08:40	41.190,00	8.067.362,36	HOLANDA	PORTUGAL	AMCEL	EUCALYPTUS	PANAMENHA
52	GISELA OLDENDORFF	12/dez	09:45	24/dez	11:30	4.300,00	1.182.963,04	MUNGUBA	BÉLGICA	AMAZON LOG	CELULOSE	LIBERIA
53	M/V ALARA K	25/dez	13:00	27/dez	13:20	46.875,43	3.561.646,83	BRASIL	CHINA	PORTO-MMX	M.FERRO	TURKEY
54	M/V FASSA	27/dez	15:15	29/dez	16:00	46.703,40	3.543.569,47	PANAMA	CHINA	PORTO-MMX	M.FERRO	MALTA
TOTAL DEZEMBRO ----->						192.617,63	24.035.018,34					
TOTAL DO ANO 2008 ----->						1.547.758,61	225.305.022,76					



9.3 – OPERAÇÃO DE CONTEINERS NA CDSA DE JULHO A SETEMBRO DE 2008

QTD	Importador	Entrada	Saída	Quant/dias	Peso em Kg	Valor em R\$	Tam	Teus	Volume	Container	Valor Armazenagem
1	TELHAS METÁLICAS	04/09/2007	07/01/2008	124	19.129,00	92.733,08	20	1	13	GLDU 326566	10.965,11
1	TELHAS METÁLICAS	18/12/2007	11/01/2008	23	26.500,00	118.789,01	40	2	1	AMCU-460192-8	2.194,15
1	TOM IMPORTADORA	22/12/2007	08/01/2008	16	14.289,07	173.678,22	40	2	1064	MOTU-673100-	1.596,32
1	TOP INTERNACIONAL	26/12/2007	16/01/2008	23	83.179,00	41.184,92	20	1	43	MOGU-259716-2	774,89
1	ANDRE ALCOLUMBRE	31/12/2007	18/08/2008	20	13.390,36	125.642,20	40	2	796	CAIU 804222	2.150,27
1	AMAZONAS IMPORTADOS	31/12/2007	18/01/2008	20	12.600,00	59.285,02	40	2	1200	TRLU 581922	1.552,86
1	ANDRE ALCOLUMBRE	31/12/2007	24/01/2008	24	18.869,20	93.772,36	40	2	824	INKU 220141	1.820,28
1	ANDRE ALCOLUMBRE	11/01/2008	30/01/2008	20	15.061,94	15.061,94	40	2	1132	MOTU 030041	2.253,69
1	AMAZONAS IMPORTADOS	22/12/2007	14/01/2008	24	7.245,15	84.729,92	40	2	461	MOFU-070516-1	994,53
1	PRODAM	15/01/2008	18/01/2008	4	1.075,00	153.780,07	40	2	29	ECMU 9201425	1.762,99
1	AMAZONAS IMPORTADOS	18/01/2008	24/01/2008	6	20.218,22	91.467,16	40	2	614	MOTU 070470-3	957,63
1	AMAZONAS IMPORTADOS	18/01/2008	30/01/2008	12	15.880,11	258.562,22	40	2	2598	CAIU 804139-5	2.577,34
12	TOTAL JANEIRO ----->			316	247.437,05	1.308.686,12		22	8775	-	29.600,06
12	SUBTOTAL ACUMULADO			316	247.437,05	1.308.686,12		22	8775	-	29.600,06
1	TELHAS METÁLICAS	04/09/2007	20/02/2008	170	10.485,00	236.568,02	40	2	19	TEXU 713545	38.051,92
1	TELHAS METÁLICAS	26/09/2007	20/02/2008	148	14.025,00	236.568,02	40	2	19	TEXU 704443	38.051,93
1	TOP INTERNACIONAL	25/01/2008	11/02/2008	17	10.266,10	171.697,05	20	1	1075	GATU 100120-6	1.576,29
1	TOP INTERNACIONAL	25/01/2008	18/02/2008	23	2.267,00	57.667,30	40	2	4	CMAU 113905	1.833,31
1	TOP INTERNACIONAL	04/02/2008	14/02/2008	10	4.461,00	155.703,89	20	1	186	FSCU 330623	1.126,73
1	ANDRE ALCOLUMBRE	04/02/2008	13/02/2008	10	10.273,38	70.636,13	40	2	988	MOGU 005295	1.059,14
1	ANDRE ALCOLUMBRE	04/02/2008	12/02/2008	9	11.695,27	191.440,30	40	2	719	FSCU 681849	1.824,62
1	TOP INTERNACIONAL	04/02/2008	19/02/2008	15	9.793,00	160.999,72	20	1	1060	TTNU 238196	1.957,59
1	ANDRE ALCOLUMBRE	19/02/2008	26/02/2008	8	19.091,10	101.818,62	40	2	1225	TCNU 801933-2	909,64
1	A.S. IMPORTADORA	19/02/2008	01/03/2008	11	19.374,49	102.435,98	40	2	1403	MOLU 002234-5	970,46
1	A.S. IMPORTADORA	19/02/2008	28/02/2008	10	10.852,70	73.679,91	40	2	999	CAXU 964016-8	770,70
1	JABIL DO BRASIL	18/02/2007	22/02/2008	5	2.622,70	33.258,87	20	1	258	GATU 026490-7	388,13
12	TOTAL FEVEREIRO ----->			436	125.206,7	1.592.473,81		20	7955		88.520,46
24	SUBTOTAL ACUMULADO			752	372.643,8	2.901.159,93		42	16730		118.120,52



CIA DOCAS DE SANTANA

1	TOP INTERNACIONAL	04/02/2008	07/03/2008	32	12.826,00	313.127,22	40	2	181	ECMU 435569-1	3.110,07
1	TOP INTERNACIONAL	18/02/2008	12/03/2008	6	5.664,00	39.800,51	20	1	411	CAXU 659387-0	1.349,42
1	TOP INTERNACIONAL	18/02/2008	07/03/2008	18	4.765,00	73.127,22	20	1	980	GESU 303158-7	1.193,10
1	ANDRE ALCOLUMBRE	19/02/2008	07/03/2008	17	14.186,630	146.696,32	40	2	1162	MOTU 064870-2	941,78
1	ANDRE ALCOLUMBRE	04/03/2008	10/03/2008	6	10.986,00	133.971,32	40'	2	739	MOTU 077154-8	1.167,25
1	ANDRE ALCOLUMBRE	04/03/2008	10/03/2008	6	11.345,00	69.369,51	40'	2	674	TTNU 929024-9	1.351,57
1	COMPULSERVICE	10/03/2008	13/03/2007	3	6.526,00	64.012,65	20	1	653	ECMU 171215-7	815,58
1	ANDRE ALCOLUMBRE	17/03/2008	28/03/2008	12	10.541,30	212.558,13	40	2	696	MOGU 008773-0	1.501,70
1	TOM IMPORTADORA	17/03/2008	28/03/2008	12	16.882,00	63.042,61	40	2	1173	MOTU 075547-0	521,76
1	AMAZONAS IMPORTADOS	17/03/2008	28/03/2008	12	15.756,85	194.144,93	40	2	944	MOTU 079704-9	1.178,19
1	A.S. IMPORTADORA	18/03/2008	20/03/2008	2	11.573,00	113.856,70	40	2	912	ECMU 968201-7	921,11
1	AMAZONAS IMPORTADOS	18/03/2008	28/03/2008	11	12.667,32	175.410,50	40	2	971	MOTU 032974-7	1.316,90
1	A.S. IMPORTADORA	18/03/2008	27/03/2008	12	9.111,00	92.422,88	40	2	747	BSIU 908537-2	1.068,96
1	AMAZONAS IMPORTADOS	25/03/2008	28/03/2008	3	11.501,00	174.014,02	40	2	944	MOTU 077550-1	1.076,41
1	SORTIDÃO DOS IMPORTADOS	25/03/2008	28/03/2008	3	16.396,41	100.105,78	40	2	1198	MOTU 064037-9	708,52
15	TOTAL MARÇO ----->			155	151.775,9	1.965.660,30		27	12385		18.222,32
39	SUBTOTAL ACUMULADO			907	524.419,7	4.866.820,23		69	29115		136.342,84
1	MINERAÇÃO VILA NOVA	04/02/2008	01/04/2008	57	5.717,80	366.655,38	20	1	2	CLHU 296798	18.903,94
1	MINERAÇÃO VILA NOVA	22/02/2008	01/04/2008	40	10.000,00	658.460,05	40	2	1	AMFU 847817	21.933,38
1	REAMA - REFRIGERANTES	22/02/2008	08/04/2008	47	2.000,00	325.667,99	20	1	2	TRIU 060367-1	12.257,73
1	Y.YAMADA S/A	04/03/2008	10/04/2008	36	7.947,00	95.016,76	40'	2	1567	MOGU006958-8	3.534,46
1	TOP INTERNACIONAL	07/03/2008	15/04/2008	38	2.105,00	58.087,91	20'	1	33	IPXU 319522-5	2.312,59
1	AMAZONAS IMPORTADOS	25/03/2008	02/04/2008	8	8.107,50	54.165,77	40	2	345	MOTU 070039-6	712,26
1	AMAZONAS IMPORTADOS	25/03/2008	02/04/2008	8	23.776,37	166.628,73	40	2	1653	CAXU 958415-1	1.278,80
1	SORTIDÃO DOS IMPORTADOS	25/03/2008	04/04/2008	9	14.355,58	80.912,82	40	2	976	CAXU 939774-1	615,61
1	SORTIDÃO DOS IMPORTADOS	25/03/2008	04/04/2008	9	14.355,58	80.912,82	40	2	975	MOTU 073758-5	615,62
1	TOM IMPORTADORA	25/03/2008	04/04/2008	9	11.020,00	72.611,68	40	2	740	CAXU 801889-0	776,16
1	TOM IMPORTADORA	25/03/2008	05/04/2008	10	10.211,18	142.013,14	40	2	627	MOTU 047917-7	1.123,10
1	TOP INTERNACIONAL	29/03/2008	15/04/2008	17	2.182,23	84.852,89	20	1	162	TOLU 344177-9	2.169,37
1	A.S. IMPORTADORA	02/04/2008	14/04/2008	12	12.403,00	104.772,93	40	2	796	ECMU 937948-5	1.422,19
1	A.S. IMPORTADORA	02/04/2008	15/04/2008	13	9.224,00	68.730,34	40	2	886	CMAU 527274-7	549,33
1	TOP INTERNACIONAL	02/04/2008	16/04/2008	15	2.622,62	231.482,30	40	2	60	ECMU 413501-7	1.764,51

COMPANHIA DOCAS DE SANTANA
CNPJ. N 04.756.826/0001-36
PORTO ORGANIZADO DE SANTANA
ECINTO N° 2.40.15.02-4

Rua Cláudio Lúcio Monteiro, 1380
Bairro: Novo Horizonte
CEP 68925-000
Santana – Amapá

Site: www.docasdesantana.com.br
E-mail: administrativo@docasdesantana.com.br
Fone: (0xx96) 3314 -1205
Fax: (0xx96) 3314 - 1210



CIA DOCAS DE SANTANA

1	AMAZONAS IMPORTADOS	11/04/2008	18/042008	8	10.096,00	60.462,91	40	2	770	CRXU 928714-2	917,08
1	AMAZONAS IMPORTADOS	11/04/2008	15/04/2008	5	14.981,49	373.685,00	40	2	831	MOTU 641037-3	1.140,73
1	AMAZONAS IMPORTADOS	11/04/2008	16/04/2008	6	11.259,44	84.485,42	40	2	705	MOTU 671139-8	738,62
1	AMAZONAS IMPORTADOS	11/04/2008	18/04/2008	8	12.232,00	74.533,24	40	2	641	MOTU 067094-3	1.245,30
1	AMAZONAS IMPORTADOS	11/04/2008	16/04/2008	6	12.573,79	90.243,59	40	2	639	CAXU 801460-0	738,61
1	AMAZONAS IMPORTADOS	11/04/2008	18/04/2008	8	19.284,20	19.284,20	40	2	1924	CAXU 902791-6	917,08
1	AMAZONAS IMPORTADOS	11/04/2008	16/04/2008	6	17.466,92	98.958,56	40	2	989	CAXU 803612-7	1.140,72
1	AMAZONAS IMPORTADOS	11/04/2008	16/04/2008	6	13.174,00	105.773,23	40	2	570	TEXU 554304-1	738,61
1	AMAZONAS IMPORTADOS	11/04/2008	16/04/2008	6	19.810,00	87.173,66	40	2	657	MOGU 002297-6	1.140,73
1	AMAZONAS IMPORTADOS	11/04/2008	18/04/2008	8	11.497,53	257.810,04	40	2	1288	MOGU 002737-1	1.245,30
1	DICASA MAGAZINE	11/04/2008	23/04/2008	13	14.310,00	85.192,68	40	2	538	PONU 751560-0	838,57
1	DICASA MAGAZINE	11/04/2008	23/04/2008	13	7.836,00	60.542,34	40	2	670	PONU 743855-0	744,27
1	AMAZONAS IMPORTADOS	15/04/2008	23/04/2008	9	7.310,00	72.510,64	40	2	755	MOTU 072988-8	794,16.
1	AMAZONAS IMPORTADOS	15/04/2008	17/04/2008	3	16.362,00	38.684,43	40	2	1105	MOTU 020627-5	468,72
1	ANDRE ALCOLUMBRE	15/04/2008	28/04/2008	14	22.041,89	136.733,86	40	2	1582	MOTU 050474-7	1.118,46
1	ANDRE ALCOLUMBRE	15/04/2008	24/04/2008	10	20.305,84	140.273,05	40	2	1203	MOTU 049663-6	1.116,90
1	ANDRE ALCOLUMBRE	15/04/2008	28/04/2008	14	13.850,50	138.141,53	40	2	860	MOTU 051593-1	1.118,47
1	IMPORTADORA G.T	15/04/2008	23/04/2008	9	19.181,69	99.374,77	40	2	1038	MOTU 055470-6	1.251,04
1	IMPORTADORA G.T	15/04/2008	29/04/2008	14	14.963,46	82.515,53	40	2	971	MOTU 012108-0	1.408,72
1	DICASA MAGAZINE	15/04/2008	24/04/2008	10	15.196,96	263.622,05	40	2	480	CAXU 998777-4	1.925,41
1	ANDRE ALCOLUMBRE	16/04/2008	24/04/2008	9	11.148,38	126.825,82	40	2	688	TRLU 586775-3	1.774,85
1	ANDRE ALCOLUMBRE	16/04/2008	25/04/2008	10	14.172,00	117.673,11	40	2	1091	CAIU 817162-9	1.002,70
1	AMAZONAS IMPORTADOS	16/04/2008	17/04/2008	2	19.885,00	36.347,09	40	2	945	MOTU 071919-6	468,72
1	AMAZONAS IMPORTADOS	16/04/2008	23/04/2008	8	19.964,00	37.379,87	40	2	978	MOTU 061018-4	796,72
1	TOM IMPORTADORA	22/04/2008	29/04/2008	8	13.769,28	125.912,30	40	2	1266	MOTU 078678-5	1.560,73
1	AMAZONAS IMPORTADOS	23/04/2008	25/04/2008	3	13.524,00	85.759,46	40	2	962	TRLU 685760-0	1.133,76
1	AMAZONAS IMPORTADOS	23/04/2008	25/04/2008	3	11.696,84	63.933,40	40	2	764	MOTU 067888-3	719,86
1	TOM IMPORTADORA	23/04/2008	30/04/2008	7	15.641,51	120.862,07	40	2	1026	CAXU 984468-6	1.599,70
1	TOM IMPORTADORA	22/04/2008	30/04/2008	9	9.474,83	77.618,33	40	2	552	MOTU 078532-5	802,22
1	AMAZONAS IMPORTADOS	23/04/2008	30/042008	8	11.151,00	147.320,30	40	2	612	MOTU 070779-1	1.149,90
45	TOTAL ABRIL ----->			571	570.188,4	5.900.603,99		86	35925		100.931,55
84	SUBTOTAL ACUMULADO			1478	1.094.608,1	10.767.424,22		155	65040		237.274,39

COMPANHIA DOCAS DE SANTANA
CNPJ. N 04.756.826/0001-36
PORTO ORGANIZADO DE SANTANA
ECINTO N° 2.40.15.02-4

Rua Cláudio Lúcio Monteiro, 1380
Bairro: Novo Horizonte
CEP 68925-000
Santana – Amapá

Site: www.docasdesantana.com.br
E-mail: administrativo@docasdesantana.com.br
Fone: (0xx96) 3314 -1205
Fax: (0xx96) 3314 - 1210



CIA DOCAS DE SANTANA

1	TABATINGA FREE SHOP	19/04/2008	09/05/2008	21	3.624,18	109.319,92	20	1	405	MOAU 065797-1	1.627,59
1	AMAZONAS IMPORTADOS	06/05/2008	09/05/2008	4	5.849,50	59.543,48	40	2	285	GESU 505371-2	568,95
1	AMAZONAS IMPORTADOS	06/05/2008	09/05/2008	4	5.849,50	59.543,47	40	2	286	GLDU 056868-7	568,94
1	A.S. IMPORTADORA	06/05/2008	09/05/2008	4	12.903,00	55.613,54	40	2	1173	MOTU 671203-3	1.226,76
1	A.S. IMPORTADORA	06/05/2008	09/05/2008	4	19.239,45	97.042,86	40	2	1365	MOGU 005040-6	985,30
1	AMAZONAS IMPORTADOS	09/05/2008	14/05/2008	6	13.076,00	124.410,41	40	2	100	CAXU 802458-0	1.022,22
1	TOP INTERNACIONAL	09/05/2008	21/05/2008	13	6.804,61	240.906,57	40	2	193	CLHU 473401-0	3.700,43
1	COMPULSERVICE	09/05/2008	14/05/2008	6	6.877,00	140.192,33	40	2	827	ECMU 960773-7	1.101,13
1	IMPORTADORA G.T	19/05/2008	30/05/2008	12	8.904,00	43.129,48	40	2	84	HLXU 514485-1	1.008,82
1	AMAZONAS IMPORTADOS	23/05/2008	28/05/2008	6	6.861,00	76.761,26	40	2	306	TRLU 662500-8	784,17
10	TOTAL MAIO ----->			80	89.988,2	1.006.463,32		19	5024		12.594,31
94	SUBTOTAL ACUMULADO			1558	1.184.596,3	11.773.887,54		174	70064		249.868,70
1	AMAZONAS IMPORTADOS	23/05/2008	02/06/2008	11	27.090,00	19.617,87	20	1	860	APZU 319668-1	357,60
1	AMAZONAS IMPORTADOS	23/05/2008	02/06/2008	11	27.090,00	19.618,27	20	1	860	APZU 314276-0	357,60
1	AMAZONAS IMPORTADOS	23/05/2008	02/06/2008	11	27.090,00	19.617,87	20	1	860	APZU 344131-2	357,60
1	AMAZONAS IMPORTADOS	23/05/2008	02/06/2008	11	27.090,00	19.617,87	20	1	860	APZU 304595-0	357,60
1	AMAZONAS IMPORTADOS	23/05/2008	02/06/2008	11	27.090,00	19.617,87	20	1	860	FCIU 300502-7	357,60
1	AMAZONAS IMPORTADOS	23/05/2008	02/06/2008	11	27.090,00	19.617,87	20	1	860	GESU 307637-0	357,60
1	ANDRE ALCOLUMBRE	23/05/2008	04/06/2008	13	16.239,44	125.834,61	40	2	1230	TGHU 853309-2	1.540,62
1	GEBRA	13/05/2008	11/06/2008	30	15.556,00	484.868,14	40	2	1	CLHU 844668-6	10.604,45
1	PRODAM	23/05/2008	10/06/2008	19	5.755,00	71.217,66	40	2	2	MOGU 002067-5	1.487,01
1	PRODAM	23/05/2008	10/06/2008	19	5.755,00	191.938,06	40	2	6	MOTU 042274-1	1.487,01
1	AMAZONAS IMPORTADOS	03/06/2008	11/06/2008	8	12.383,04	177.113,59	40	2	701	MSKU 804992-8	1.706,60
1	ANDRE ALCOLUMBRE	03/06/2008	11/06/2008	9	12.308,00	67.338,65	40	2	1001	MSKU 995915-7	760,86
1	ANDRE ALCOLUMBRE	03/06/2008	11/06/2008	9	13.539,49	144.535,67	40	2	1094	MAEU 831783-2	1.446,69
1	TOP INTERNACIONAL	03/06/2008	12/06/2008	10	1.499,54	56.700,36	20	1	271	TRLU 241987-9	979,93
1	TABATINGA FREE SHOP	03/06/2008	12/06/2008	10	4.640,00	38.506,27	40	2	18	CMAU 805520-0	890,96
1	TOP INTERNACIONAL	06/06/2008	19/06/2008	14	13.715,00	233.907,48	40	2	1213	TRLU 335465-9	2.452,01
1	TOM IMPORTADORA	09/06/2008	17/06/2008	9	8.048,00	64.134,27	40	2	660	CAIU 823060-8	1.239,42
1	TOM IMPORTADORA	09/06/2008	17/06/2008	9	9.851,00	83.956,01	40	2	675	MOTU 065900-8	1.239,42
1	TABATINGA FREE SHOP	13/06/2008	25/06/2008	13	10.986,00	69.860,16	20	1	1818	ECMU 194047-6	2.286,00
1	TOM IMPORTADORA	16/06/2008	24/06/2008	9	19.987,41	163.995,67	40	2	1083	MOGU 005629-8	1.718,76

COMPANHIA DOCAS DE SANTANA
CNPJ. N 04.756.826/0001-36
PORTO ORGANIZADO DE SANTANA
ECINTO N° 2.40.15.02-4

Rua Cláudio Lúcio Monteiro, 1380
Bairro: Novo Horizonte
CEP 68925-000
Santana – Amapá

Site: www.docasdesantana.com.br
E-mail: administrativo@docasdesantana.com.br
Fone: (0xx96) 3314 -1205
Fax: (0xx96) 3314 - 1210



CIA DOCAS DE SANTANA

1	AMAZONAS IMPORTADOS	16/06/2008	24/06/2008	9	13.090,00	64.748,03	40	2	1229	MSKU 056837-8	737,58
1	AMAZONAS IMPORTADOS	23/06/2008	26/06/2008	4	10.655,30	131.130,53	40	2	149	MSKU 973300-4	994,15
1	AMAZONAS IMPORTADOS	23/06/2008	26/06/2008	4	14.066,00	152.818,69	40	2	443	MSKU 001729-3	994,15
1	AMAZONAS IMPORTADOS	24/06/2008	26/06/2008	4	10.534,82	165.347,55	40	2	1224	AMFU 859413-4	994,15
24	TOTAL JUNHO ----->			268	361.149,0	2.605.659,02			40	17978	33.253,36
118	SUBTOTAL ACUMULADO			1826	1.545.745,4	14.379.546,56			214	88042	283.122,06
1	Y YAMADA	20/06/2008	01/07/2008	12	6.539,75	60.453,07	40	2	382	TEXU 712616-0	798,25
1	ANTONIA JURIQUE	20/06/2008	01/07/2008	12	23.858,00	64.634,37	20	1	1257	CMAU 111119-5	1.320,59
1	TOM IMPORTADORA	23/06/2008	01/07/2008	9	10.345,47	107.054,47	40	2	716	MOTU 062805-4	1.258,83
1	AMAZONAS IMPORTADOS	23/06/2008	01/07/2008	9	17.650,27	240.238,34	40	2	1244	TCNU 928758-2	1.809,71
1	ANDRE ALCOLUMBRE	24/06/2008	01/07/2008	8	14.703,00	157.741,33	40	2	1661	MSKU 060896-9	2.932,56
1	ANDRE ALCOLUMBRE	24/06/2008	01/07/2008	8	12.751,00	164.160,78	40	2	767	AMFU 868434-6	2.932,56
1	IMPORTADORA GT	24/06/2008	02/07/2008	9	6.545,00	22.861,94	20	1	935	MOAU 073996-1	437,44
1	COMPULSERVICE	27/06/2008	11/07/2008	14	6.329,00	159.004,34	40	2	767	ECMU 971038-2	1.145,59
1	TOP INTERNACIONAL	30/06/2008	09/07/2008	10	1.260,00	85.695,16	20	1	16	TCKU 270606-5	1.251,74
1	A.S. IMPORTADORA	30/06/2008	08/07/2008	9	13.499,00	63.251,65	40	2	1966	MOTU 074701-1	1.166,39
1	ANDRE ALCOLUMBRE	30/06/2008	10/07/2008	11	18.867,83	119.350,38	40	2	1300	TCKU 936629-1	1.857,22
1	ANDRE ALCOLUMBRE	30/06/2008	09/07/2008	10	12.533,00	104.677,32	40	2	1003	MOTU 060607-6	1.373,70
1	PRODAM	04/07/2008	09/07/2008	6	9.276,00	187.320,83	40	2	2021	INKU 611111-1	1.435,70
1	TOP INTERNATIONAL	07/07/2008	22/07/2008	16	4.800,00	293.989,72	20	1	224	FCIU 287625-0	2.256,62
1	TABATINGA FREE SHOP	07/07/2008	23/07/2008	17	3.150,00	18.066,10	20	1	471	TRLU 974514-1	1.408,02
1	TABATINGA FREE SHOP	18/07/2008	01/08/2008	15	5.455,00	17.712,49	20	1	471	TRLU 974524-4	1.274,84
1	ANDRE ALCOLUMBRE	21/07/2008	28/07/2008	8	11.895,00	68.871,33	40	2	739	MSKU 981561-1	908,00
1	ANDRE ALCOLUMBRE	21/07/2008	28/07/2008	8	12.141,91	82.531,49	40	2	911	MSKU 968297-2	907,00
1	AMAZONAS IMPORTADOS	21/07/2008	25/07/2008	6	10.409,00	105.870,25	40	2	587	MSKU 818662-2	1.089,00
1	TABATINGA FREE SHOP	25/07/2008	01/08/2008	8	6.345,00	35.891,71	20	1	383	FSCU 731046-0	881,20
20	TOTAL JULHO ----->			205	208.353,2	2.159.377,07			33	17821	28.444,96
138	SUBTOTAL ACUMULADO			2031	1.754.098,6	16.538.923,63			247	105863	311.567,02
1	TABATINGA FREE SHOP	07/07/2008	28/08/2008	53	1.631,00	42.653,00	20	1	13	ECMU 143257-8	2.449,52
1	DOMESTILAR	21/07/2008	06/08/2008	17	8.899,13	345.039,87	40	2	1116	CMAU 501597-0	2.815,07
1	TOP INTERNACIONAL	25/07/2008	26/08/2008	31	11.122,69	198.450,73	40	2	59	UNIU 403120-1	5.850,06
1	AMAZONAS IMPORTADOS	28/07/2008	05/08/2008	8	9.384,20	54.463,20	40	2	190	INKU 229221-7	671,87

COMPANHIA DOCAS DE SANTANA
CNPJ. N 04.756.826/0001-36
PORTO ORGANIZADO DE SANTANA
ECINTO N° 2.40.15.02-4

Rua Cláudio Lúcio Monteiro, 1380
Bairro: Novo Horizonte
CEP 68925-000
Santana – Amapá

Site: www.docasdesantana.com.br
E-mail: administrativo@docasdesantana.com.br
Fone: (0xx96) 3314 -1205
Fax: (0xx96) 3314 - 1210



CIA DOCAS DE SANTANA

1	ANDRE ALCOLUMBRE	05/08/2008	12/08/2008	8	26.660,00	18.849,14	20	1	860	GESU 276477-0	595,14
1	A.S. IMPORTADORA	05/08/2008	11/08/2008	7	10.246,45	87.729,62	40	2	659	MOTU 033329-0	1.142,68
1	A.S. IMPORTADORA	05/08/2008	07/08/2008	3	10.081,58	78.813,98	40	2	734	CAXU 908538-4	891,03
1	TOM IMPORTADORA	08/08/2008	20/08/2008	13	26.660,00	18.804,84	20	1	860	APZU 346838-1	677,67
1	TOM IMPORTADORA	08/08/2008	20/08/2008	13	26.600,00	18.804,84	20	1	860	APZU 303987-5	677,67
1	TOM IMPORTADORA	08/08/2008	20/08/2008	13	26.600,00	18.804,84	20	1	860	APLS 289736-1	677,67
1	TOM IMPORTADORA	08/08/2008	20/08/2008	13	26.600,00	18.804,84	20	1	860	APLS 294027-8	677,67
1	TOM IMPORTADORA	08/08/2008	20/08/2008	13	26.600,00	18.804,84	20	1	860	CLHU 283176-7	677,67
1	ANDRE ALCOLUMBRE	11/08/2008	29/08/2008	19	15.541,20	107.122,90	40	2	1017	PONU 747911-7	1.378,10
1	ANDRE ALCOLUMBRE	11/08/2008	28/08/2008	18	12.529,40	177.336,12	40	2	797	GESU 429887-6	1.500,18
1	ANDRE ALCOLUMBRE	11/08/2008	28/08/2008	18	15.117,36	97.380,77	40	2	886	MSKU 990464-2	1.500,18
1	ANDRE ALCOLUMBRE	11/08/2008	28/08/2008	18	11.421,65	85.949,37	40	2	853	MSKU 933553-0	1.500,18
1	COMPULSERVICE	12/08/2008	21/08/2008	10	14.230,00	131.278,14	40	2	1146	ECMU 974394-0	1.896,56
1	AMAZONAS IMPORTADOS	19/08/2008	28/08/2008	10	16.284,52	148.052,61	40	2	900	MSKU 912978-2	1.383,82
1	AMAZONAS IMPORTADOS	19/08/2008	28/08/2008	10	16.993,82	105.516,78	40	2	774	MSKU 070272-2	942,47
1	A.S. IMPORTADORA	19/08/2008	28/08/2008	10	23.010,13	137.436,09	40	2	1484	MSKU 890327-7	1.227,22
1	A.S. IMPORTADORA	19/08/2008	28/08/2008	10	15.395,89	100.033,42	40	2	1201	MSKU 095323-0	1.227,22
1	PRODAM	25/08/2008	29/08/2008	10	8.069,00	145.574,42	40	2	1016	TRLU 734318-5	1.868,06
1	AMAZONAS IMPORTADOS	25/08/2008	29/08/2008	5	26.230,00	21.155,82	20	1	860	APZU 375031-1	338,22
1	AMAZONAS IMPORTADOS	25/08/2008	29/08/2008	5	26.230,00	21.155,82	20	1	860	TRLU 899268-2	338,22
1	AMAZONAS IMPORTADOS	25/08/2008	29/08/2008	5	26.230,00	21.155,82	20	1	860	GESU 347257-7	338,22
1	AMAZONAS IMPORTADOS	25/08/2008	29/08/2008	5	26.230,00	21.155,82	20	1	860	APZU 377693-3	338,22
1	AMAZONAS IMPORTADOS	25/08/2008	29/08/2008	5	26.230,00	21.155,82	20	1	860	TGHU 051906-1	338,22
1	AMAZONAS IMPORTADOS	25/08/2008	29/08/2008	5	26.230,00	21.155,82	20	1	860	FCIU 238509-3	338,22
28	TOTAL AGOSTO ----->			355	517.058,0	2.282.639,28		43	23165		34.257,03
166	SUBTOTAL ACUMULADO			2386	2.271.156,6	18.821.562,91		290	129028		345.824,05
1	IMPORTADORA GT	28/07/2008	24/09/2008	59	10.540,94	69.889,74	40	2	667	FCIU 880106-9	4.224,13
1	TOP INTERNACIONAL	15/08/2008	25/09/2008	42	11.292,07	302.416,43	20	1	102	TTNU 587386-5	10.866,55
1	TABATINGA FREE SHOP	22/08/2008	11/09/2008	21	2.967,90	30.950,62	20	1	409	CMAU 104448-2	692,00
1	Y.YAMADA S/A	25/08/2008	11/09/2008	18	4.844,00	38.310,53	20	1	372	XINU 148707-0	656,24
1	Y.YAMADA S/A	25/08/2008	11/09/2008	18	9.547,00	77.733,41	40	2	694	CMAU 536417-0	1.325,55
1	TABATINGA FREE SHOP	01/09/2008	11/09/2008	11	2.011,50	24.235,26	20	1	210	CAXU 615149-8	325,49

COMPANHIA DOCAS DE SANTANA
CNPJ. N 04.756.826/0001-36
PORTO ORGANIZADO DE SANTANA
ECINTO N° 2.40.15.02-4

Rua Cláudio Lúcio Monteiro, 1380
Bairro: Novo Horizonte
CEP 68925-000
Santana – Amapá

Site: www.docasdesantana.com.br
E-mail: administrativo@docasdesantana.com.br
Fone: (0xx96) 3314 -1205
Fax: (0xx96) 3314 - 1210



CIA DOCAS DE SANTANA

1	TABATINGA FREE SHOP	01/09/2008	12/09/2008	12	1.266,10	33.568,54	20	1	156	AWSU 190034-1	911,00
1	TABATINGA FREE SHOP	01/09/2008	12/09/2008	12	4.977,00	49.957,07	20	1	360	GLDU 308020-6	911,00
1	TABATINGA FREE SHOP	01/09/2008	11/09/2008	11	6.484,35	30.871,76	20	1	969	TEXU 240254-3	652,00
1	ANTONIA JURIQUE	01/09/2008	08/09/2008	9	22.101,70	70.948,32	20	1	1199	ZIMU 105299-1	1.352,47
1	AMAZONAS IMPORTADOS	08/09/2008	12/09/2008	5	12.763,79	67.738,74	40	2	673	TTNU 963445-2	831,78
1	AMAZONAS IMPORTADOS	08/09/2008	13/09/2008	5	13.026,46	144.190,96	40	2	983	MOTU 044398-1	1.275,59
1	AMAZONAS IMPORTADOS	08/09/2008	14/09/2008	5	14.469,19	76.750,28	40	2	1523	MOTU 642384-8	1.275,59
1	AMAZONAS IMPORTADOS	08/09/2008	15/09/2008	5	15.890,78	82.483,21	40	2	961	CAXU 818919-4	830,00
1	AMAZONAS IMPORTADOS	08/09/2008	16/09/2008	5	20.987,40	179.579,14	40	2	1391	MOTU 043930-1	1.275,59
1	AMAZONAS IMPORTADOS	12/09/2008	23/09/2008	12	11.797,80	225.104,30	40	2	949	TCKU 915134-9	2.120,68
1	AMAZONAS IMPORTADOS	12/09/2008	18/09/2008	7	7.990,00	54.788,49	40	2	340	MSKU 857913-1	627,60
1	AMAZONAS IMPORTADOS	12/09/2008	19/09/2008	8	11.932,62	134.931,07	40	2	892	MSKU 025746-3	1.248,06
1	AMAZONAS IMPORTADOS	12/09/2008	18/09/2008	7	11.205,70	95.847,86	40	2	902	MOTU 642757-1	960,75
1	AMAZONAS IMPORTADOS	12/09/2008	18/09/2008	7	9.192,11	114.057,34	40	2	440	TCNU 928813-0	627,60
1	AMAZONAS IMPORTADOS	12/09/2008	19/09/2008	7	15.217,18	240.206,69	40	2	932	PONU 737392-7	1.248,06
1	AMAZONAS IMPORTADOS	12/09/2008	22/09/2008	11	15.929,20	63.167,60	40	2	1097	MOTU 673574-3	1.312,91
1	AMAZONAS IMPORTADOS	12/09/2008	18/09/2008	7	22.790,30	73.491,46	40	2	1013	MOTU 063625-5	960,75
1	AMAZONAS IMPORTADOS	15/09/2008	22/09/2008	7	9.900,90	55.030,01	40	2	639	MOTU 048948-9	772,22
1	AMAZONAS IMPORTADOS	15/09/2008	23/09/2008	8	20.833,00	143.999,25	40	2	1369	MOTU 052132-2	1.215,67
1	AMAZONAS IMPORTADOS	15/09/2008	18/09/2008	4	16.216,40	114.545,83	40	2	1346	MOTU 030785-6	731,58
1	AMAZONAS IMPORTADOS	15/09/2008	18/09/2008	4	24.910,90	85.322,35	40	2	1399	TCNU 802905-3	731,58
1	AMAZONAS IMPORTADOS	15/09/2008	22/09/2008	7	12.575,10	88.860,13	40	2	1188	MOTU 580204-5	772,22
1	AMAZONAS IMPORTADOS	15/09/2008	18/09/2008	7	21.638,80	55.464,35	40	2	1358	MOTU 074789-7	731,58
1	AMAZONAS IMPORTADOS	16/09/2008	18/09/2008	3	21.601,90	62.079,54	40	2	1550	CAXU 807651-5	490,20
1	AMAZONAS IMPORTADOS	16/09/2008	23/09/2008	6	16.850,40	176.251,05	40	2	960	MSKU 995535-7	1.215,67
1	AMAZONAS IMPORTADOS	16/09/2008	18/09/2008	3	3.155,90	51.365,84	40	2	829	TRLU 817033-5	490,20
1	TABATINGA FREE SHOP	16/09/2008	29/09/2008	14	7.831,00	76.064,45	20	1	420	IPXU 341444-7	1.374,05
1	AMAZONAS IMPORTADOS	19/09/2008	29/09/2008	11	17.523,17	303.530,14	40	2	1119	TRLU 686026-5	3.217,72
1	AMAZONAS IMPORTADOS	19/09/2008	30/09/2008	12	15.019,93	288.373,45	40	2	1415	MOTU 045715-7	1.411,82
1	AMAZONAS IMPORTADOS	19/09/2008	24/09/2008	6	12.546,94	106.521,74	40	2	776	MOTU 640626-5	648,67
1	AMAZONAS IMPORTADOS	19/09/2008	30/09/2008	12	11.950,64	110.917,74	40	2	1153	MOTU 079335-7	1.411,82
1	AMAZONAS IMPORTADOS	19/09/2008	24/09/2008	6	12.600,00	70.287,64	40	2	1200	MSKU 113049-4	648,67



CIA DOCAS DE SANTANA

1	AMAZONAS IMPORTADOS	23/09/2008	30/09/2008	7	10.366,08	289.203,32	40	2	867	MSKU 993332-1	1.475,38
1	AMAZONAS IMPORTADOS	23/09/2008	30/09/2008	7	10.465,38	135.759,30	40	2	579	MOTU 068239-5	1.475,38
1	AMAZONAS IMPORTADOS	23/09/2008	24/09/2008	2	4.124,00	162.005,34	20	1	491	MSKU 504692-5	1.596,04
1	TOM IMPORTADORA	23/09/2008	29/09/2008	7	14.174,30	218.289,00	40	2	1622	FCIU 871907-4	2.960,21
1	TOM IMPORTADORA	23/09/2008	30/09/2008	7	14.174,30	104.213,83	40	2	768	MOTU 078024-1	934,36
43	TOTAL SETEMBRO ----->			444	537.684,1	4.979.303,12			76	38282	60.816,43
209	SUBTOTAL ACUMULADO			2830	2.808.840,7	23.800.866,03			366	167310	406.640,48
1	TOP INTERNACIONAL	22/08/2008	08/10/2008	47	5.708,91	292.390,83	20	1	84	IPXU 332805-6	12.993,44
1	AMAZONAS IMPORTADOS	19/09/2008	16/10/2008	28	14.802,64	194.628,35	40	2	789	MOTU 002901-4	3.710,21
1	AMAZONAS IMPORTADOS	23/09/2008	16/10/2008	24	5.179,69	131.171,73	40	2	527	MOTU 580002-1	2.380,53
1	ANDRE ALCOLUMBRE	26/09/2008	06/10/2008	11	13.735,82	186.415,76	40	2	951	MAEU 828186-9	1.172,59
1	ANDRE ALCOLUMBRE	26/09/2008	13/10/2008	18	18.174,37	188.382,83	40	2	1277	MSKU 800813-2	1.922,18
1	ANDRE ALCOLUMBRE	26/09/2008	13/10/2008	18	18.174,37	188.382,83	40	2	1277	FRLU 960473-0	1.922,18
1	ANDRE ALCOLUMBRE	26/09/2008	07/10/2008	12	4.233,58	205.272,06	20	1	556	MOAU 060164-8	1.633,45
1	ANDRE ALCOLUMBRE	26/09/2008	06/10/2008	11	16.973,90	183.601,59	40	2	1256	TEXU 533797-1	1.172,00
1	TOP INTERNACIONAL	26/09/2008	24/10/2008	29	6.106,00	247.421,79	20	1	12	TRLU 888105-6	6.084,10
1	AMAZONAS IMPORTADOS	26/09/2008	07/10/2008	12	18.184,16	86.499,79	40	2	1242	MSKU 856192-9	861,00
1	AMAZONAS IMPORTADOS	26/09/2008	07/10/2008	12	27.759,80	86.000,00	40	2	1376	MSKU 883911-5	861,40
1	ANDRE ALCOLUMBRE	29/09/2008	06/10/2008	8	17.919,10	80.917,90	40	2	1250	MSKU 000019-8	1.173,18
1	ANDRE ALCOLUMBRE	29/09/2008	02/10/2008	4	10.605,80	108.276,06	40	2	449	MSKU 830145-4	1.814,36
1	ANDRE ALCOLUMBRE	29/09/2008	07/10/2008	9	10.947,00	105.266,68	40	2	609	CAIU 806361-9	1.012,00
1	ANDRE ALCOLUMBRE	29/09/2008	07/10/2008	9	19.421,00	135.400,51	40	2	1121	MOTU 581235-7	1.013,75
1	ANDRE ALCOLUMBRE	29/09/2008	07/10/2008	9	10.922,18	118.784,85	40	2	627	CAIU 809591-4	1.012,87
1	AMAZONAS IMPORTADOS	29/09/2008	06/10/2008	8	19.206,83	65.283,07	40	2	1367	GLDU 729050-9	942,00
1	AMAZONAS IMPORTADOS	29/09/2008	16/10/2008	18	12.283,07	182.765,32	40	2	794	CLHU 848701-0	1.668,62
1	AMAZONAS IMPORTADOS	29/09/2008	06/10/2008	8	12.501,00	121.768,56	40	2	1049	CAXU 907042-4	942,56
1	AMAZONAS IMPORTADOS	29/09/2008	06/10/2008	8	11.656,16	132.273,78	40	2	440	CAXU 900228-7	943,13
1	AMAZONAS IMPORTADOS	03/10/2008	22/01/1900	19	9.086,57	236.626,76	40	2	800	MOTU 078891-5	2.779,39
1	TOM IMPORTADORA	06/10/2008	21/10/2008	16	9.940,71	90.528,35	20	1	245	CAXU 695250-0	951,96
1	TOM IMPORTADORA	06/10/2008	17/10/2008	12	9.940,71	109.986,00	40	2	844	FCIU 873955-3	1.036,11
1	TOM IMPORTADORA	06/10/2008	17/10/2008	12	9.940,71	109.987,97	40	2	844	MOTU 033616-0	1.036,12
1	TOM IMPORTADORA	06/10/2008	10/10/2008	5	2.984,32	52.868,34	20	1	253	MOAU 069657-7	1.340,26

COMPANHIA DOCAS DE SANTANA
CNPJ. N 04.756.826/0001-36
PORTO ORGANIZADO DE SANTANA
ECINTO N° 2.40.15.02-4

Rua Cláudio Lúcio Monteiro, 1380
Bairro: Novo Horizonte
CEP 68925-000
Santana – Amapá

Site: www.docasdesantana.com.br
E-mail: administrativo@docasdesantana.com.br
Fone: (0xx96) 3314 -1205
Fax: (0xx96) 3314 - 1210



CIA DOCAS DE SANTANA

1	TOM IMPORTADORA	06/10/2008	13/10/2008	8	16.329,20	100.633,38	40	2	999	CAIU 817424-8	1.256,20
1	TOM IMPORTADORA	06/10/2008	13/10/2008	8	6.045,15	120.213,95	40	2	616	MOTU 580617-0	1.256,20
1	TABATINGA FREE SHOP	06/10/2008	20/10/2008	15	3.878,00	70.237,28	20	1	335	MOAU 771152-3	1.196,48
1	AMAZONAS IMPORTADOS	10/10/2008	16/10/2008	7	10.960,48	104.620,66	40	2	891	MOTU 032640-8	729,20
1	AMAZONAS IMPORTADOS	10/10/2008	17/10/2008	8	17.539,00	170.450,09	40	2	1102	CRXU 929180-0	1.266,99
1	AMAZONAS IMPORTADOS	10/10/2008	20/10/2008	11	7.953,62	77.846,74	40	2	733	TRLU 579013-7	801,44
1	AMAZONAS IMPORTADOS	10/10/2008	21/10/2008	12	13.962,00	308.777,46	40	2	762	MOTU 032253-1	1.957,53
1	DICASA MAGAZINE	10/10/2008	17/10/2008	8	8.534,00	56.765,19	40	2	2500	UESU 507310-0	683,36
1	IMPORTADOARA G.T	10/10/2008	20/10/2008	11	5.977,92	92.711,18	40	2	581	MOTU 580817-2	1.214,90
1	COMPULSERVICE	13/10/2008	22/10/2008	10	14.618,00	234.321,18	40	2	855	CMAU 402918-3	2.749,11
1	AMAZONAS IMPORTADOS	21/10/2008	31/10/2008	11	11.348,68	267.941,17	40	2	823	MOTU 048810-0	2.529,03
1	GEBRA	21/10/2008	29/10/2008	9	16.310,00	522.131,15	40	2	1	GLDU 062466-7	2.818,22
1	GEBRA	21/10/2008	29/10/2008	9	16.370,00	521.966,60	40	2	1	GVCU 532435-5	3.011,55
38	TOTAL OUTUBRO ----->			494	466.214,4	6.289.517,74			70	30238	73.849,60
247	SUBTOTAL ACUMULADO			3324	3.275.055,2	30.090.383,77			436	197548	480.490,08
1	AMAZONAS IMPORTADOS	19/09/2008	25/11/2008	68	6.829,89	68.495,96	40	2	577	CAIU 804526-1	4.629,66
1	AMAZONAS IMPORTADOS	19/09/2008	25/11/2008	68	7.853,43	71.904,00	40	2	566	MOTU 641037-3	4.629,66
1	AMAZONAS IMPORTADOS	19/09/2008	27/11/2008	70	8.526,25	69.693,76	40	2	556	MOTU 046720-0	4.594,27
1	AMAZONAS IMPORTADOS	19/09/2008	25/11/2008	68	7.579,00	71.742,39	40	2	570	TCNU 963500-8	4.556,45
1	AMAZONAS IMPORTADOS	19/09/2008	25/11/2008	68	5.612,50	71.138,74	40	2	581	MOTU 580627-2	4.556,45
1	AMAZONAS IMPORTADOS	23/09/2008	10/11/2008	49	14.433,20	72.496,22	40	2	816	GATU 802183-7	2.843,75
1	AMAZONAS IMPORTADOS	23/09/2008	13/11/2008	46	12.441,12	111.991,57	40	2	912	MOTU 071225-2	5.117,25
1	AMAZONAS IMPORTADOS	23/09/2008	10/11/2008	49	16.977,30	62.668,04	40	2	993	TRLU 668896-3	2.843,76
1	AMAZONAS IMPORTADOS	03/10/2008	14/11/2008	43	12.474,20	142.516,03	40	2	902	MOTU 673033-5	5.115,66
1	TOP INTERNACIONAL	03/10/2008	17/11/2008	46	9.851,52	322.875,88	40	2	49	ECMU 413246-6	12.230,24
1	AMAZONAS IMPORTADOS	10/10/2008	17/11/2008	29	16.210,83	304.403,28	40	2	952	FCIU 870046-4	9.241,80
1	AMAZONAS IMPORTADOS	10/10/2008	07/11/2008	29	12.015,50	219.992,19	40	2	341	MOTU 012099-4	4.386,37
1	INNEURO	17/10/2008	03/11/2008	18	3.545,00	1.545.885,48	20	1	14	TRLU 970514-9	13.506,44
1	TOP INTERNACIONAL	17/10/2008	06/11/2008	21	4.950,00	194.841,45	40	1	43	ECMU 972051-8	3.576,19
1	AMAZONAS IMPORTADOS	21/10/2008	10/11/2008	21	10.228,65	216.052,95	40	2	638	MOTU 642737-6	2.789,46
1	AMAZONAS IMPORTADOS	21/10/2008	18/11/2008	29	10.729,45	145.275,15	40	2	800	MSKU 020782-1	2.966,48
1	AMAZONAS IMPORTADOS	21/10/2008	13/11/2008	24	13.264,30	282.601,25	40	2	628	MOTU 075686-2	4.218,90

COMPANHIA DOCAS DE SANTANA
 CNPJ. N 04.756.826/0001-36
 PORTO ORGANIZADO DE SANTANA
 ECINTO N° 2.40.15.02-4

Rua Cláudio Lúcio Monteiro, 1380
 Bairro: Novo Horizonte
 CEP 68925-000
 Santana – Amapá

Site: www.docasdesantana.com.br
 E-mail: administrativo@docasdesantana.com.br
 Fone: (0xx96) 3314 -1205
 Fax: (0xx96) 3314 - 1210



CIA DOCAS DE SANTANA

1	AMAZONAS IMPORTADOS	21/10/2008	27/11/2008	38	13.058,60	296.514,37	40	2	742	TCNU 944240-0	8.716,28
1	AMAZONAS IMPORTADOS	21/10/2008	13/11/2008	24	11.535,70	252.708,41	40	2	749	MOGU 006381-0	4.218,91
1	JOANA DA SILVA CARVALHO	21/10/2008	18/11/2008	29	3.229,00	311.527,26	20	1	13	ECMU 163322-7	6.522,70
1	GEBRA	21/10/2008	03/11/2008	14	16.310,00	563.275,69	40	2	1	GVDU 507323-2	3.183,98
1	GEBRA	21/10/2008	03/11/2008	14	16.297,00	521.966,60	40	2	1	CLHU 833156-3	3.559,52
1	AMAZONAS IMPORTADOS	24/10/2008	10/11/2008	18	11.102,00	124.887,60	40	2	770	MOTU 075752-9	1.411,52
1	AMAZONAS IMPORTADOS	24/10/2008	10/11/2008	18	11.102,00	124.887,60	40	2	771	MOTU 079853-3	1.411,52
1	AMAZONAS IMPORTADOS	24/10/2008	10/11/2008	18	3.360,00	61.859,17	40	2	596	GLDU 756426-1	699,11
1	AMAZONAS IMPORTADOS	24/10/2008	10/11/2008	18	3.360,00	61.859,18	40	2	596	CAIU 823133-2	699,11
1	AMAZONAS IMPORTADOS	24/10/2008	07/11/2008	15	12.208,63	145.150,03	40	2	838	MOFU 588792-1	1.263,60
1	AMAZONAS IMPORTADOS	24/10/2008	07/11/2008	15	12.208,63	145.150,03	40	2	839	MOFU 067819-5	1.263,60
1	AMAZONAS IMPORTADOS	24/10/2008	07/11/2008	15	12.208,63	145.150,02	40	2	839	TGHU 876854-3	1.263,61
1	AMAZONAS IMPORTADOS	29/10/2008	10/11/2008	14	12.126,57	148.108,96	40	2	398	MOFU 583911-6	947,32
1	AMAZONAS IMPORTADOS	29/10/2008	17/11/2008	20	10.017,50	138.144,26	40	2	602	MOTU 067703-8	1.804,76
1	Y.YAMADA S/A	29/10/2008	10/11/2008	13	4.367,00	81.573,54	40	2	673	CMAU 802178-7	612,31
1	Y.YAMADA S/A	29/10/2008	10/11/2008	13	25.755,80	77.771,33	40	2	1134	CAXU 809355-4	640,75
1	Y.YAMADA S/A	29/10/2008	10/11/2008	13	25.755,80	77.771,32	40	2	1135	GATU 806943-0	640,75
1	ANDRE ALCOLUMBRE	29/10/2008	11/11/2008	14	9.343,42	153.487,17	40	2	676	TCKU 910314-5	1.213,97
1	ANDRE ALCOLUMBRE	29/10/2008	11/11/2008	14	17.404,30	207.951,40	40	2	832	MOTU 051461-6	1.213,97
1	ANDRE ALCOLUMBRE	29/10/2008	21/11/2008	24	14.032,83	171.501,10	40	2	1307	MOTU 001109-9	2.471,79
1	IMPORTADOARA G.T	29/10/2008	18/11/2008	21	5.679,00	3.558,20	40	2	161	MOTU 049079-3	1.133,97
1	IMPORTADOARA G.T	29/10/2008	12/11/2008	15	16.550,47	96.492,53	40	2	1171	TCNU 944152-7	1.562,23
1	IMPORTADOARA G.T	29/10/2008	21/11/2008	24	7.004,97	78.324,15	40	2	538	CAXU 907435-3	2.090,42
1	DICASA MAGAZINE	29/10/2008	07/11/2008	10	9.775,00	137.100,77	40	2	755	TCNU 802337-4	1.021,10
1	TOM IMPORTADORA	29/10/2008	07/11/2008	10	16.894,00	128.398,07	40	2	1060	AMFU 876646-5	978,43
1	ANDRE ALCOLUMBRE	11/11/2008	19/11/2008	9	12.440,70	155.332,21	40	2	2233	MOTU 641713-0	1.547,56
1	ANDRE ALCOLUMBRE	11/11/2008	19/11/2008	9	5.206,64	217.192,66	40	2	756	CAXU 730368-2	1.547,56
1	GEBRA	11/11/2008	26/11/2008	16	3.134,00	561.968,41	20	1	35	GVDU 204472-9	3.898,83
1	COMPULSERVICE	11/11/2008	21/11/2008	11	9.090,50	9.090,50	40	2	818	TRLU 550597-0	1.540,97
1	COMPULSERVICE	11/11/2008	21/11/2008	11	9.090,50	9.090,50	40	2	819	CRXU 986953-9	1.540,97
1	AMAZONAS IMPORTADOS	11/11/2008	25/11/2008	15	11.180,43	84.501,01	40	2	1020	CAIU 823015-1	639,03
1	TABATINGA FREE SHOP	12/11/2008	24/11/2008	13	2.283,00	73.637,12	20	1	281	CLHU 394962-5	1.942,61



CIA DOCAS DE SANTANA

49	TOTAL NOVEMBRO ----->			1271	526.634,8	9.340.505,51	93	33097	155.005,55		
296	SUBTOTAL ACUMULADO			4595	3.801.689,9	39.430.889,28	529	230645	635.495,63		
1	TOM IMPORTADORA	23/06/2008			5.782,50		40	2	TRLU 817489-7		
1	A.S. IMPORTADORA	25/08/2008	15/12/2008	114	5.060,60	108.384,54	40	2	397	FCIU 879823-7	11.683,53
1	A.S. IMPORTADORA	25/08/2008	10/12/2008	108	4.672,20	88.901,19	40	2		MOTU 670342-7	10.433,29
1	AMAZONAS IMPORTADOS	25/08/2008			7.231,00		40	2		FSCU 961384-6	
1	AMAZONAS IMPORTADOS	25/08/2008			7.231,00		40	2		XINU 810430-0	
1	AMAZONAS IMPORTADOS	25/08/2008			7.231,00		40	2		TGHU 904298-2	
1	ANDRE ALCOLUMBRE	29/10/2008			2.930,00		20	1		ECMU 203709-5	
1	TOM IMPORTADORA	29/10/2008			4.963,20		40	2		MOTU 077512-1	
1	TOM IMPORTADORA	29/10/2008			5.397,50		40	2		MOTU 642979-0	
1	TOM IMPORTADORA	29/10/2008			5.301,20		40	2		MOTU 071287-0	
1	TOM IMPORTADORA	29/10/2008			4.604,00		40	2		MOTU 640943-3	
1	TOM IMPORTADORA	11/11/2008	01/12/2008	22	15.289,79	307.320,77	40	2	1341	MOTU 642134-1	4.509,47
1	AMAZONAS IMPORTADOS	21/11/2008	03/12/2008	11	17.670,00	117.490,77	40	2	589	TRLU 685361-0	1.148,07
1	Y.YAMADA S/A	21/11/2008	10/12/2008	18	15.778,00	145.514,05	40	2	1407	TCNU821597-3	1.662,14
1	Y.YAMADA S/A	21/11/2008	10/12/2008	18	7.158,00	77.159,33	40	2	240	FCIU 878805-4	1.267,18
1	IMPORTADORA G.T	28/11/2008	05/12/2008	8	13.165,46	77.749,04	40	2	924	TCNU 831016-3	1.529,93
1	Y.YAMADA S/A	28/11/2008	10/12/2008	13	12.544,50	76.135,63	40	2	865	MOGU 007311-9	1.521,50
1	TOP INTERNACIONAL	28/11/2008			2.498,00		20	1		ECMU 139830-2	1.222,00
1	E.C. BRAGA E CIA	01/12/2008			6.340,00		20	1		BSIU 206488-7	
1	TOP INTERNACIONAL	09/12/2008	16/12/2008	8	25.999,90	608.308,37	40	2	2153	TRLU 646841-8	
1	TOP INTERNACIONAL	09/12/2008			6.522,11		20	1		TGHU 273054-0	
1	MONTE E CIA	13/12/2008			3.805,97		40	2		CAXU 314709-3	
1	IMPORTADORA G.T	15/12/2008			10.185,00		40	2		AMFU 876358-0	
1	TABATINGA FREE SHOP	15/12/2008			2.449,56		20	1		ECMU 175749-1	
1	TABATINGA FREE SHOP	15/12/2008			2.208,20		20	1		ECMU 117497-7	
1	TABATINGA FREE SHOP	15/12/2008			4.407,10		40	2		CMAU 806985-7	
1	TOP INTERNACIONAL	15/12/2008			3.615,00		20	1		INBU 320286-9	
27	TOTAL DEZEMBRO ----->			320	210.040,8	1.606.963,69	47	7916	34.977,11		
323	SUBTOTAL ACUMULADO			4915	4.011.730,7	41.037.852,97	576	238561	670.472,74		



9.4 – RESUMO DAS MOVIMENTAÇÕES DE CARGA E VALORES NO ANO DE 2008

	Tonelagem Movimentada	Valores Movimentados (R\$)	Valores em U\$
TOTAL DE BALSAS NO ANO DE 2008----->	132.281,70	2.855.864,84	1.614.579,14
TOTAL DE NAVIOS NO ANO DE 2008----->	1.547.758,61	225.305.022,76	125.078.473,36
TOTAL DE CONTEINERS NO ANO DE 2008----->	3.950,00	41.037.852,97	21.746.258,77
TOTAL DAS MOVIMENTAÇÕES NO ANO DE 2008	1.683.990,31	269.198.740,57	148.439.311,27

*Obs.: Cotação média do dólar no ano de 2008 (baseado na média mensal):

Do resumo acima, nota-se que a tonelage embarcada total não incluiu os granéis líquidos, transportados pelas empresas CHEVRON e PETROBRÁS, por não dispormos do valor destes produtos, o que acresceria 253.692 toneladas, dando, então, um peso total de 1.937.684 t no ano de 2008.

Cerca de 148,4 milhões de dólares passaram pelo porto de Santana no ano de 2008, sendo distribuídos aproximadamente da seguinte forma: 33,3 milhões de dólares de importação (75% do volume total do estado), 111,5 milhões de dólares de exportação (58% do volume total do estado) e 3,5 milhões de dólares para o mercado interno.



9.5 - OPERAÇÃO EM TONELADA POR TIPO DE EMBARCAÇÃO NO ANO DE 2008

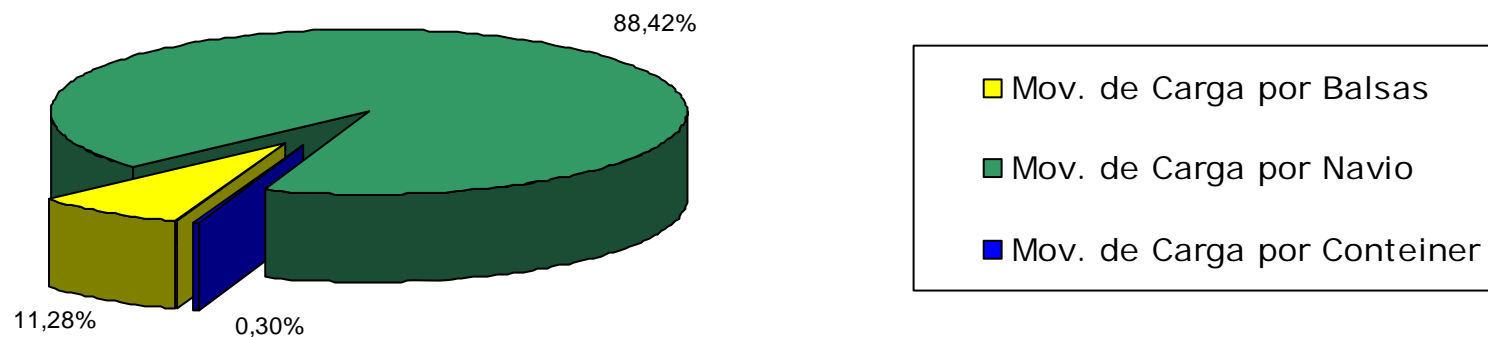



10 – RESUMO DAS PRINCIPAIS REALIZAÇÕES NO ANO DE 2008

- 10.1 – Substituição das telhas em alumínio do Galpão nº01, destruídas por vendaval;
- 10.2 – Implantação da rede lógica sem fio de todos os setores da Companhia;
- 10.3 – Retirada de entulhos e demolição do prédio do OGMO;
- 10.4 – Transferência do OGMO para novas instalações na Rua Cláudio Lúcio Monteiro
- 10.5 – Implantação do almoxarifado localizado na área interna do armazém;
- 10.6 – Substituição de toda rede elétrica e luminárias do Galpão nº01
- 10.7 – Rescisão dos funcionários que se encontravam irregulares na empresa;
- 10.8 – Contratação de empresa gerenciadora da limpeza e conservação das instalações portuárias;
- 10.9 – Contratação de empresa de vigilância armada para guarda do patrimônio da CDSA;
- 10.10 – Serviço de remanejamento da rede aérea AT próximo ao muro do matadouro;
- 10.11 – Elaboração do projeto executivo de arquitetura e engenharia para construção de um prédio administrativo para área operacional;
- 10.12 – Instalação de painel “nigth and day” na Cláudio Lúcio Monteiro indicando as instalações portuárias;
- 10.13 - Contratação dos aprovados no concurso público da CDSA para preenchimento de vagas no seu quadro funcional;
- 10.14 - Elaboração do PCMSO e PPRA da CDSA;
- 10.15 - Patrocínio referente à promoção de manifestações culturais regionais do Projeto 2008 da Associação Cultural Estrela Santanense;
- 10.16 - Reforma do banheiro e depósito do Armazém;
- 10.17 - Serviços de Eng^a Consultiva, visando a revisão e atualização da tarifa do porto;
- 10.18 - Adaptação da sala de repouso dos técnicos da Ambulância na área do Armazém;
- 10.19 – Substituição do Piso: Auditório, Sala da Presidência, Diretoria Administrativa, Secretaria e Assessoria Jurídica da CDSA;
- 10.20 - Aquisição de Materiais destinados a Recuperação da Pavimentação das Vias de Acesso ao Porto de Santana e suas áreas internas;
- 10.21 – Manutenção e Pintura do Grove;
- 10.22 – Realização de 90% da Construção do Prédio Operacional;
- 10.23 – Doação de vários materiais e equipamentos a escolas, entidades filantrópicas, clubes, igreja, escolinha de futebol e outras.
- 10.24 - Contratação de Consultoria para elaboração do PDZ e PROAR.



11 – CONCLUSÃO

Em 2008, o Porto de Santana, a exemplo do que vem ocorrendo nos últimos 4 anos, está cada vez mais se consolidando como empresa sólida, na medida em que vem crescendo ano a ano de forma sustentável e saudável.

A nossa movimentação de carga cresceu 41,64% quando comparada a 2007 e só não ultrapassou a barreira dos 2 milhões de ton/ano em decorrência da crise financeira que abalou o mundo a partir de setembro de 2008. Com isto superamos o faturamento ocorrido em 2007 em 34,9% ao atingir R\$5.192.936,22 em 2008.

Ainda com relação a movimentação de carga, paulatinamente a AMCEL vem perdendo sua posição no ranking de tonelada embarcada no porto para outras empresas. Isto é bastante salutar pois estamos saindo da condição de empresa com praticamente um cliente – situação que nos deparamos em 2004 quando a AMCEL movimentava 89,90% das cargas do porto, para o nível de movimentação atual de 894.521 ton ou 46,16 % do total. A mesma ainda se mantém em 1º lugar, mas a Anglo Ferrous, 2º colocada, que movimentou 35,9% em 2008, deverá ultrapassá-la com larga vantagem a partir de 2009.

Aliás 2009, mesmo com a crise financeira que assola o mundo, prenuncia-se como o ano da virada no quesito movimentação de carga, pois o Porto de Santana terá crescimento significativo nos próximos anos devendo ultrapassar a barreira dos 6 milhões de ton/ano ao final do quinquênio 2008/2012.

É oportuno salientar que estes embarques/desembarques ocorrerão em todos os Portos Públicos e Privados que atuam na área do Porto Organizado de Santana (CDSA, Anglo Ferrous, Chevron/Texaco).

A infra-estrutura portuária atualmente existente nestes 3 portos atenderá perfeitamente esta demanda com praticamente pouco investimento. Entretanto, com o advento de novas operações previstas para acontecerem a partir de 2012, como o agronegócio, novos investimentos em cais, equipamentos, armazéns e pátio de contêineres e estocagem precisam ser viabilizados já a partir de 2010 para atender esta futura demanda.

Do ponto de vista financeiro a empresa, conforme se deduz deste relatório, ainda é uma empresa de pequeno porte, mas com base muito sólida para enfrentar os novos desafios. É oportuno ressaltar que a empresa, ao longo de 06 anos de vida, tem vivido do seu próprio trabalho sem nenhum tipo de repasse do governo. Ao contrário dos outros



Portos Brasileiros que dependem, ora do Estado ou da União, para fazer qualquer tipo de investimento ou até mesmo dragagem de manutenção para se manter em funcionamento.

Visando o futuro empreendemos duas ações em 2008 de suma importância para a empresa. A primeira diz respeito a estrutura tarifária da companhia, já que desde 2003 estamos praticando a tarifa definida pela CDP para o Porto de Santana. Ou seja, praticamos uma tarifa totalmente fora da nossa estrutura operacional e, por conseguinte, não compatível com as nossas necessidades. Este estudo deu entrada em maio/2008 na ANTAQ e está praticamente aprovado devendo vigorar, o mais tardar, a partir do 2º trimestre de 2009.

Outra ação importante diz respeito ao Planejamento Estratégico para o horizonte 2009-2024. Em outubro de 2008 iniciamos os estudos para elaboração do Plano de Desenvolvimento e Zoneamento Econômico - PDZ e do Programa de Arrendamento de Áreas – PROAR do Porto de Santana. Trata-se de peças fundamentais para sabermos o porto que deveremos ter no horizonte planejado. Com isto devemos ter melhores condições de atender a nossa clientela e uma visão clara do nível de investimento que devemos buscar para atender a demanda futura.



CIA DOCAS DE SANTANA

EQUIPE GESTORA DA CDSA

JOSÉ ADEILTON BARBOSA LEITE

Diretor-Presidente

MAURO CARLOS FERREIRA DE MAGALHÃES

Diretor Administrativo-Financeiro

CLÓVIS DE SOUSA

Diretor Operacional

GIOVANNY RODRIGUES DA SILVA

Chefe de Divisão Administrativa

MANOEL FRANCISCO BALIEIRO ALFAIA FILHO

Chefe de Divisão Financeira

EDÍLSON BARROS DOS SANTOS

Chefe de Divisão de Gestão Portuária

CLAUDIVALDO SOARES UCHÔA

Chefe de Divisão de Segurança Portuária

MARIA DO SOCORRO DA SILVA DE O. SOUZA

Chefe de Seção de Orçamento e Finanças

UELLINTON NOGUEIRA DA SILVA

Chefe de Seção Operacional

EDIRLEY DOS SANTOS AMARAL

Chefe de Seção de Patrimônio e Serviços Gerais

DERLANE DE NAZARÉ SANTIAGO PEREIRA

Chefe de Gabinete da Presidência

LORENA GEMAQUE DOS SANTOS

Assessora Jurídica