



RELATÓRIO ANUAL DE GESTÃO - EXERCÍCIO DE 2023

SUMÁRIO

Lista de Abreviaturas.....	6
INTRODUÇÃO	7
1. Informações Gerais sobre a Gestão.....	8
1.1. Identificação e atributos da unidade.....	8
1.2 Finalidade e Competências Institucionais.....	8
1.3 Apresentação do Organograma Funcional.....	9
1.4 Macroprocessos Finalísticos da Unidade Jurisdicionada.....	9
1.5 Principais Macroprocessos de Apoio ao Exercício das Competências e Finalidades.....	9
1.6 Principais Parceiros Relacionados à atividade-fim da Unidade.....	9
2. Planejamento Estratégico, Plano de Metas e de Ações.....	10
2.1. Informações sobre o Planejamento Estratégico da Unidade.....	10
2.2. Informações sobre as estratégias adotadas pela unidade para atingir os objetivos estratégicos do exercício de referência do relatório de gestão, especialmente sobre:	11
2.3. Demonstração da execução do plano de metas ou de ações para o exercício, informando, por exemplo:	11
2.4. As Unidades Jurisdicionadas estaduais devem apresentar a demonstração da execução do plano de metas ou de ações em cumprimento ao PPA 2020-2023, fazendo um balanço de todos os anos de vigência do Plano e informando, por exemplo:	12
3. Estrutura de Governança e Autocontrole da Gestão.	12
3.1 Estrutura Orgânica de Controle no âmbito da UJ.....	12
3.2 Informações sobre o Sistema de Controle Interno.....	12
3.3 Informações sobre Remuneração/Subsídio dos Administradores, Gestores e Membros de Mesa diretora, Membros da Diretoria Estatutária, do Conselho de Administração e do Conselho Fiscal, com a identificação nominal, o fundamento legal, valores, inclusive verbas indenizatórias.....	13
3.4 Informações sobre a Estrutura e Atividade do Sistema de Correição da unidade ou do órgão de vinculação da unidade, identificando inclusive, a base normativa que rege a atividade no âmbito da unidade ou do órgão.....	13
3.5 Informações quanto ao Cumprimento da Ordem Cronológica de Pagamentos (art. 141 da Lei nº 14.133/2021), trazendo eventual regulamentação própria sobre a matéria.....	14
4.1 Relação dos programas do Plano Plurianual vigente que estiveram integral ou parcialmente na responsabilidade da Unidade Prestadora de Contas ou de unidade consolidada no relatório de gestão, especificando:	14
4.2 Relação das Ações da Lei Orçamentária Anual do exercício que estiveram integral ou parcialmente na responsabilidade da Unidade Prestadora de Contas ou de unidade consolidada no relatório de gestão, especificando:	14
4.3 Demonstração e análise do desempenho da unidade na execução orçamentária e financeira, contemplando, no mínimo:	15
5.1 Informações sobre o reconhecimento de passivos por insuficiência de créditos ou recursos.	15

5.2	Informações sobre os saldos de Restos a Pagar e de Despesas de Exercícios Anteriores.	15
6.2	Informações sobre os contratos administrativos, terceirização de mão de obra e quadro de estagiários, incluindo a evolução do quantitativo nos últimos 3 anos, fundamentação legal/normativa que discipline o vínculo e discriminação da despesa, classificada de acordo com o vínculo jurídico, bem como informações sobre o cumprimento dos requisitos constitucionais para preenchimento das funções de confiança e cargos em comissão (art. 37, V, da Constituição Federal de 1988).	18
6.3	Informações sobre a necessidade de realização de concurso público nos diversos níveis de trabalho da administração.	18
7.1.	Informações sobre a gestão da frota de veículos próprios e locados de terceiros, inclusive sobre as normas que regulamentam o uso da frota e os custos envolvidos.	18
7.2.	Informações sobre a gestão do patrimônio imobiliário próprio que esteja sob a responsabilidade da unidade e dos imóveis locados de terceiros.	18
7.3.	Relação de prédios alugados para uso da UJ, identificado pelo menos a finalidade da locação, valor mensal e anual, índice de reajuste, vigência do contrato, locador.	18
7.4	Relação de controle de aquisição dos bens patrimoniais.	18
7.5.	Relação de bens de natureza permanente, identificando os móveis, imóveis, industriais e semoventes, incorporados e baixados do patrimônio.	19
8.1.	Informações sobre a gestão de tecnologia da informação (TI) da UJ, contemplando os seguintes aspectos:	19
9.1	Informações quanto à adoção de critérios de sustentabilidade ambiental na aquisição de bens e na contratação de serviços ou obras.	24
9.2	Informações sobre medidas adotadas pelas unidades que compõem o relatório de gestão para redução de consumo próprio de papel, energia elétrica e água, contemplando:	24
9.3.	Informar sobre o gerenciamento de Resíduos Recicláveis (Lei nº 12.305/2010)	25
10.	Conformidades e Tratamento de Disposições Legais e Normativas.	25
10.1.	Informações sobre as providências adotadas para atender às deliberações exaradas em acórdãos do TCE ou em relatórios de auditoria do órgão de controle interno a que a unidade jurisdicionada se vincula ou as justificativas para o não cumprimento.	25
10.2.	Informações sobre o tratamento das recomendações realizadas pela unidade de controle interno, caso exista na estrutura do órgão, apresentando as justificativas para os casos de não acatamento, bem como a explicitação das medidas administrativas tomadas para apuração interna de responsabilidade por eventual dano ao erário identificado na unidade (omissão no dever de prestar contas, desvio, desfalque, perda e extravio de bens ou recursos públicos).	25
10.3.	Relação de licitações, dispensas e inexigibilidade iniciadas durante o exercício, com declaração da área responsável atestando que as informações estão atualizadas, contendo: o número do processo licitatório, descrição do objeto, modalidade, data e meio de publicação, valor e dotação orçamentária.	25
10.4.	Dois relações referentes a contratos e convênios ou outros instrumentos congêneres, divididas da seguinte forma:	26
10.5.	Relação de obras e serviços de engenharia, classificando e identificando aqueles que, ao término do exercício, se encontravam:	26
10.6.	Indicação de sítio eletrônico oficial em que estejam hospedadas as relações de licitações, dispensas, inexigibilidades, contratos, convênios e outros instrumentos congêneres, referido nos itens	

10.4 e 10.5, em obediência à Lei Federal nº 12.527, de 18 de novembro de 2011, dispensados os municípios com até 10.000 (dez mil) habitantes.	30
10.7. Informações sobre designação e regras relativas à atuação dos agentes de contratação, da equipe de apoio, dos fiscais e gestores dos contratos, nos termos do art. 8º da Lei 14.133/2021.	30
10.8. Informações quanto ao cumprimento do tratamento diferenciado e favorecido às microempresas (ME) e empresas de pequeno porte (EPP) nas contratações públicas, consoante as disposições da Lei Complementar nº. 123, de 14 de dezembro de 2006 (art. 44 e seguintes), manifestando-se expressamente quanto aos seguintes itens:.....	30
11.1. Informações sobre a adoção de critérios e procedimento estabelecidos pelo Manual de Contabilidade Aplicada ao Setor Público (MCASP), aplicando-se subsidiariamente os conceitos das Normas Brasileiras de Contabilidade Aplicada ao Setor Público NBC TSP 07, 08, 09 e 10, para tratamento contábil da depreciação, da amortização e da exaustão de itens do patrimônio e avaliação e mensuração de ativos e passivos da unidade.	31
11.2. Declaração do contador responsável por Unidade Prestadora de Contas de que as Demonstrações Contábeis previstas pela Lei nº 4.320, de 17 de março de 1964, e pelas Normas Brasileiras de Contabilidade Aplicada ao Setor Público NBC TSP 11, 12 e 13 (DOU 31/10/18), conforme alcance definido na NBC TSP ESTRUTURA CONCEITUAL (DOU 4/10/16), refletem a adequada situação orçamentária, financeira e patrimonial da Unidade Prestadora de Contas que apresenta relatório de gestão.	31
11.3. Demonstrações Contábeis previstas pela Lei nº 4.320/64 e pelas Normas Brasileiras de Contabilidade Aplicada ao Setor Público NBC TSP 11, 12 e 13 (DOU 31/10/18), incluindo as notas explicativas, e a qualificação do contador responsável pelas Demonstrações Contábeis, com pelo menos: nome completo, CPF, RG, e-mail, endereço profissional e CRC.	31
11.4. Demonstrações contábeis previstas na Lei nº 6.404/76 ou em lei específica, incluindo as notas explicativas.	31
11.5. Informações sobre a composição acionária do capital social, indicando os principais acionistas e respectivos percentuais de participação, assim como a posição da entidade como detentora de investimento permanente em outras sociedades (investidora).	31
ANEXO I - Ato de Nomeação da Diretoria Executiva da CDSA e Nomeação dos Membros do Conselho Administrativo e Conselho Fiscal	33
ANEXO II – Portarias de Nomeações dos Membros da Comissão Permanente de Licitação	59
ANEXO III – Parecer Conjunto do Conselho Administrativo e Conselho Fiscal Sobre as Demonstrações Financeiras.....	61
ANEXO IV – Relatório e Parecer da Auditoria Interna Sobre as Contas de Gestão da Unidade Prestadora de Contas.....	64
ANEXO V – Relatório e Parecer da Auditoria Externa Sobre as Demonstrações Financeiras	68
ANEXO VI – Certidão Conjunta de Débitos Relativos aos Tributos Federais e à Dívida Ativa da União	109
ANEXO VII – Informações sobre as tarifas de cobrança de serviços portuários, incluindo o total arrecadado por serviço	110
ANEXO VIII – Relatório de Inexigibilidades, Processos Licitatórios e Dispensas 2023	111

ANEXO IX – Relatório Patrimonial CDSA 2023	118
ANEXO X – Relatório de Contratos e Termos Aditivos 2023	139

RELATÓRIO ANUAL DE GESTÃO - EXERCÍCIO DE 2023

Relatório de Gestão do exercício de 2023, apresentado aos órgãos de controle interno e externo como prestação de contas anual a que esta Unidade está obrigada nos termos do art. 111, § 2º da Constituição do Estado, elaborado de acordo com as disposições da Instrução Normativa TCE/AP nº 01/2017 e Decisões Normativas TCE/AP nº 24/2023 e nº 25/2023.

Lista de Abreviaturas

AMCEL – Amapá Florestal e Celulose S.A.

ANTAQ - Agência Nacional de Transportes Aquaviários

APEX - Agência Brasileira de Promoção de Exportações e Investimentos

CDSA – Companhia Docas de Santana

CIANPORT – Companhia Norte De Navegação E Portos

CSLL - Contribuição Social sobre o Lucro Líquido

DSMS – Diálogo Semanal de Medidas de Segura

FEESC - Fundação de Ensino de Engenharia de Santa Catarina

MTPA – Ministério dos Transportes, Portos e Aviação

PDZ - Plano de Desenvolvimento e Zoneamento

PMS – Prefeitura Municipal de Santana

PNLP - Plano Nacional de Logística Portuária

PSP - Porto sem Papel

SNP – Secretaria Nacional dos Portos

STTRANS - Superintendência de Transportes e Trânsito

INTRODUÇÃO

O Relatório de Gestão da Companhia Docas de Santana, referente ao exercício de 2023, foi elaborado em cumprimento às determinações do art. 70 da Constituição Federal e em conformidade com as disposições normativas do Tribunal de Contas do Estado do Amapá – TCE/AP, que disciplinam a organização e a apresentação dos processos de contas ordinárias anuais.

A Instrução Normativa nº 001/2017 e as Decisões Normativas nºs 024/2023 e 025/2023 dispõem sobre os prazos, conteúdos e competências das unidades jurisdicionadas cujos responsáveis terão as contas julgadas de 2023.

O Relatório foi estruturado em capítulos, valendo-se de quadros demonstrativos e anexos; consolidando informações relativas à identificação da unidade jurisdicionada, estrutura de governança, planejamento estratégico, gestão orçamentária, financeira, patrimonial, de tecnologia, meio ambiente e de pessoas.

Os itens 11.2. e 11.3. mencionados no Anexo III à Decisão Normativa nº 024/2023 – TCE/AP, não se aplicam a esta unidade jurisdicionada devido à mesma não utilizar o sistema SIAFE.

Com o presente relatório, a Companhia Docas de Santana entende ter atendido às disposições legais, a fim de permitir a apreciação e julgamento dos resultados apresentados pela Unidade Jurisdicionada ao Tribunal de Contas do Estado do Amapá.

1. Informações Gerais sobre a Gestão

1.1. Identificação e atributos da unidade.

Quadro A.1.1 – Identificação da Unidade Jurisdicionada

Poder e Órgão de Vinculação			
Poder: Executivo			
Órgão de Vinculação: Prefeitura Municipal de Santana			
Identificação da Unidade Jurisdicionada			
Denominação Completa: Companhia Docas de Santana			
Denominação Abreviada: CDSA		Código LOA: Não se aplica	
Situação: ativa			
Natureza Jurídica: Empresa Pública Municipal		CNPJ: 04.756.826/0001/36	
Principal Atividade: Autoridade portuária operando na regulação, supervisão e fiscalização de atividades de exportação e estrutura de cais.		Código CNAE: 52.39-7-99	
Telefones/Fax de contato:	(096) 3281-7401	(096) 3281-7404	(096) 3281-7403
Endereço Eletrônico: presidencia@docasdesantana.com.br			
Página na Internet: http://www.docasdesantana.com.br/			
Endereço Postal: Rua Cláudio Lucio Monteiro, nº 1380, bairro do Novo Horizonte, CEP 689260-000, Santana / AP			
Normas Relacionadas à Unidade Jurisdicionada			
Lei Municipal nº 545, de 19 de outubro de 2001.			
Convênio de Delegação nº 009/2002, do Ministério dos Transportes.			
Lei nº 732, de 02 de janeiro de 2006.			
DECRETO Nº 1696/2007 - PMS.			
ESTATUTO SOCIAL CDSA			

1.2 Finalidade e Competências Institucionais.

A construção do Porto de Santana (antigo Porto de Macapá) foi iniciada em 1980, com a finalidade original de atender à movimentação de mercadorias por via fluvial, transportadas para o Estado do Amapá e para a Ilha de Marajó. Todavia, pela sua posição geográfica privilegiada, tornou-se uma das principais rotas marítimas de navegação, permitindo conexão com portos de outros continentes, além da proximidade com o Caribe, Estados Unidos e União Europeia, servindo como porta de entrada e saída da região amazônica.

A inauguração oficial das instalações ocorreu em 6 de maio de 1982. A partir de 14 de dezembro de 2002, através do Convênio de Delegação nº 009/02 do Ministério dos Transportes e a Prefeitura de Santana, com a interveniência da Companhia Docas do Pará, foi criada a Companhia Docas de Santana, empresa pública de direito privado para exercer a função de Autoridade Portuária.

1.3 Apresentação do Organograma Funcional. Quadro Próprio I - Organograma

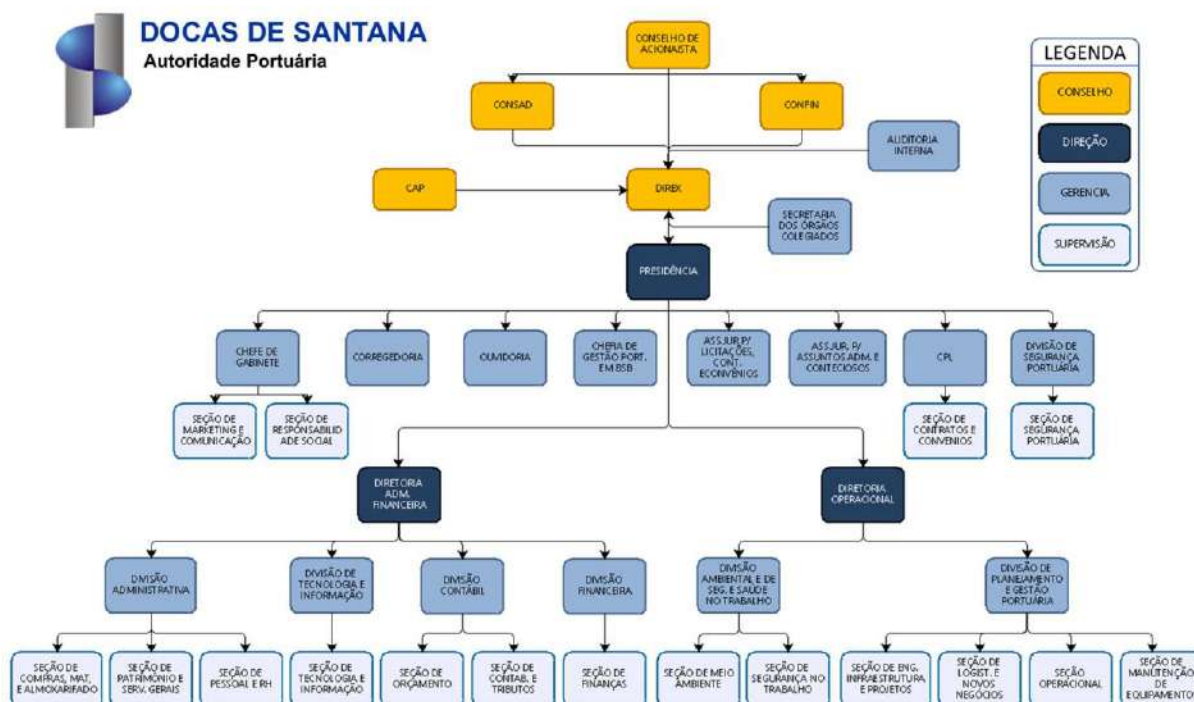

1.4 Macroprocessos Finalísticos da Unidade Jurisdicionada.

Nossos macroprocessos referem-se ao planejamento, execução e acompanhamento de exportação de Commodities de origem agropecuária ou de extração mineral, em estado bruto ou pequeno grau de industrialização, produzidos em larga escala e destinados ao comércio exterior. Além de fornecer estrutura de cais para receber navios tipo PANAMAX. Caracterizando assim, a essência da CDSA estando diretamente relacionada aos seus objetivos e a geração de produto/serviço ao cliente interno ou externo.

1.5 Principais Macroprocessos de Apoio ao Exercício das Competências e Finalidades.

Com intuito de melhor auxiliar a execução de tais processos a CDSA utiliza-se de macroprocessos de apoio que nada mais são que processos de suporte e/ou secundário, contribuindo para que os processos finalísticos possam funcionar. Portanto, a CDSA opera na exportação de commodities onde é necessário estocá-los, então é informado ao Porto a quantidade de carga que deverá ser exportada para início do processo.

Com a saída do navio carregado, é nos informado através do Agente Marítimo a quantidade de carga que está sendo exportada, assim será realizado o faturamento.

1.6 Principais Parceiros Relacionados à atividade-fim da Unidade.

ANVISA

POLICIA FEDERAL

MAPA
ANTAQ
RECEITA FEDERAL
OGMO/AP
MINISTERIO DO TRABALHO
MARINHA DO BRASIL
CAPITANIA DOS PORTOS DO AMAPA
BOMBEIRO MILITAR
PREFEITURA MUNICIPAL DE SANTANA
AMCEL – AMAPA FLORESTAL E CELULOSE S.A.
MATAPI TRANSPORTE MULTIMODAL LTDA.
CIANPORT – CIA NORTE DE NAVEGAÇÃO E PORTOS
GOLDCOLTAN MINERAIS S/A
NORTE TRADING OPERADORA PORTUÁRIA LTDA
CARAMURU ALIMENTOS S/A
DEV MINERAÇÃO
UNAMGEN

2. Planejamento Estratégico, Plano de Metas e de Ações.

2.1. Informações sobre o Planejamento Estratégico da Unidade.

a) Período de abrangência do plano estratégico, se houve;

A Companhia Docas de Santana não possui seu Planejamento Estratégico, tomando como base de gestão o Plano Mestre Portuário do Complexo Portuário de Santana que discute as necessidades e alternativas de expansão do Complexo Portuário para um horizonte de planejamento de 30 anos.

b) Demonstração da vinculação do plano estratégico da unidade com suas competências constitucionais, legais ou normativas;

Não se aplica, pois a CDSA não possui planejamento estratégico.

c) Demonstração da vinculação do plano estratégico da unidade com o Plano Plurianual (PPA), identificando os Programas, os Objetivos, as Iniciativas e as Ações em relação ao Plano Plurianual vigente em que estejam inseridas ações de responsabilidade da unidade;

Este item não se aplica a esta unidade, pois a CDSA não está inserida no Plano Plurianual (PPA) do Município.

d) Se a unidade jurisdicionada estiver inserida no contexto de planejamento estratégico maior (de um órgão ou Secretaria, por exemplo), demonstração dos objetivos estratégicos, dos processos e dos produtos desse planejamento estratégico aos quais se vincula;

Este item não se aplica a esta unidade, uma vez que a CDSA não está inserida no contexto de Planejamento Estratégico de outro Órgão e/ou Secretaria. Haja vista, que possui despesas próprias, autonomia administrativa e financeira, para a condução de seus planos e ações.

e) Principais objetivos estratégicos traçados para a unidade para o exercício de referência do relatório de gestão;

Não se aplica, pois a CDSA não possui planejamento estratégico.

f) Principais ações planejadas para que a unidade pudesse atingir, no exercício de referência, os objetivos estratégicos estabelecidos.

Não se aplica, pois a CDSA não possui planejamento estratégico.

2.2. Informações sobre as estratégias adotadas pela unidade para atingir os objetivos estratégicos do exercício de referência do relatório de gestão, especialmente sobre:

a) Avaliação dos riscos que poderiam impedir ou prejudicar o cumprimento dos objetivos estratégicos do exercício de referência das contas;

Não se aplica, pois a CDSA não possui planejamento estratégico.

b) Revisão de macroprocessos internos da unidade, caso tenha sido necessária;

Não houve a necessidade.

c) Adequações nas estruturas de pessoal, tecnológica, imobiliária, etc., caso tenham sido necessárias ao desenvolvimento dos objetivos estratégicos;

Não houve a necessidade.

d) Estratégias de divulgação interna dos objetivos traçados e dos resultados alcançados;

Não se aplica, pois a CDSA não possui planejamento estratégico.

e) Outras estratégias consideradas relevantes pelos gestores da unidade para o atingimento dos objetivos estratégicos.

Não se aplica, pois a CDSA não possui planejamento estratégico.

2.3. Demonstração da execução do plano de metas ou de ações para o exercício, informando, por exemplo:

a) Resultado das ações planejadas, explicitando em que medida as ações foram executadas;

Não se aplica, pois a CDSA não possui planejamento estratégico.

b) Justificativas para a não execução de ações ou não atingimento de metas, se for o caso;

Não se aplica, pois a CDSA não possui planejamento estratégico.

c) Impactos dos resultados das ações nos objetivos estratégicos da unidade.

Não se aplica, pois a CDSA não possui planejamento estratégico.

2.4. As Unidades Jurisdicionadas estaduais devem apresentar a demonstração da execução do plano de metas ou de ações em cumprimento ao PPA 2020-2023, fazendo um balanço de todos os anos de vigência do Plano e informando, por exemplo:

Este item não se aplica a unidade.

- a) Resultados das ações planejadas, explicitando em que medida as ações foram executadas;
- b) Justificativas para a não execução de ações ou não atingimento de metas, se for o caso;
- c) Impactos dos resultados das ações nos objetivos estratégicos da unidade.

3. Estrutura de Governança e Autocontrole da Gestão.

3.1 Estrutura Orgânica de Controle no âmbito da UJ.

Os principais órgãos de governança da Companhia Docas de Santana, formalmente constituídos e com atuação regular, são:

- **Assembleia Geral de Acionistas** – dirigida pelo Presidente do Conselho de Administração ou na sua ausência ou impedimento por quem a Assembleia escolher, onde dentre outras atribuições lhe compete tomar as contas dos administradores, examinar, discutir e votar as Demonstrações Financeiras, deliberar sobre a destinação do resultado do exercício e distribuição de dividendos, eleger os membros do Conselho de Administração, quando for o caso, e do Conselho Fiscal, fixando-lhes a respectiva remuneração, assim como os honorários dos Diretores.
- **Conselho Fiscal** – Tem caráter permanente e é composto por 03 (três) membros titulares, indicados e nomeados pelo Chefe do Poder Executivo Municipal. As reuniões são mensais e, quando necessário, são realizadas reuniões conjuntas com o Conselho de Administração.
- **Conselho de Administração** – Composto por 07 (sete) membros, onde o Presidente da Empresa é membro efetivo deste colegiado, juntamente com outros seis membros representantes, sendo 03 (três) indicados e nomeados pelo Chefe do Poder Executivo Municipal, 02 (dois) indicados pelo Conselho de Autoridade Portuária, na forma estabelecida no art. 21, da Lei nº 12.815/13 e 01 (um) membro indicado pelo STTRANS.
- **Auditoria Interna** – Subordinada diretamente ao Conselho de Administração, visando avaliar e conferir os processos administrativos, quanto ao cumprimento dos normativos legais internos e externos.
- **Diretoria Executiva** – É o órgão executivo de administração e representação, cabendo-lhe dentro da orientação traçada pela Assembleia Geral de Acionistas, assegurar o funcionamento regular da Companhia. É composta pela Presidência e mais duas diretorias: Diretoria Administrativa-Financeira e Diretoria Operacional. Realiza reuniões periódicas e sempre que houver necessidade para nivelar e decidir sobre os assuntos corporativos e definir estratégias concernentes ao negócio da Empresa.

3.2 Informações sobre o Sistema de Controle Interno.

A) Ambiente de Controle;

- Está pautado na competência técnica e compromisso ético.

B) Avaliação de Risco;

- Em nível de processo

C) Atividades de Controle;

- Autorização (prevenção)
- Conciliação (detecção)
- Normatização interna (detecção)

D) Informação e Comunicação;

- Formal, por meio do Sistema Interno de Comunicação
- Informal, por meio de conversas e encontros com os clientes internos.

E) Monitoramento

Se processa o monitoramento pela avaliação dos procedimentos administrativos executados pela empresa, verificando a efetividade dos mesmos, por meio de relatórios, leis e outros pertinentes ao caso.

3.3 Informações sobre Remuneração/Subsídio dos Administradores, Gestores e Membros de Mesa diretora, Membros da Diretoria Estatutária, do Conselho de Administração e do Conselho Fiscal, com a identificação nominal, o fundamento legal, valores, inclusive verbas indenizatórias.

As remunerações dos membros da diretoria estatutária, do conselho de administração e do conselho fiscal são definidas pela Assembleia de Acionistas conforme determina o Estatuto Social da CDSA, sendo que a diretoria recebe remuneração mensal e os membros dos conselhos recebem jetons por reunião participada. Os valores de cada membro no exercício de 2022 foram conforme quadro apresentado abaixo:

REMUNERAÇÃO DOS MEMBROS DA DIRETORIA E CONSELHEIROS

REMUNERAÇÃO DOS MEMBROS DA DIRETORIA E CONSELHEIROS	
FUNÇÃO	REMUNERAÇÃO
DIRETOR PRESIDENTE	R\$ 29.768,07
DIRETOR ADMINISTRATIVO E FINANCEIRO	R\$ 19.137,31
DIRETOR OPERACIONAL	R\$ 19.137,31
CONSELHEIRO DO CONSAD	R\$ 2.606,95
CONSELHEIRO DO CONFIS	R\$ 2.606,95

3.4 Informações sobre a Estrutura e Atividade do Sistema de Correição da unidade ou do órgão de vinculação da unidade, identificando inclusive, a base normativa que rege a atividade no âmbito da unidade ou do órgão.

Vinculada à Presidência da CDSA, de acordo com o Regimento Interno, compete à Corregedoria:

- Receber as reclamações e denúncias de qualquer interessado, relativas aos colaboradores da CDSA;
- Determinar o processamento das reclamações;
- Realizar sindicâncias, inspeções e correições, quando houver fatos graves ou relevantes que as justifiquem;
- Elaborar e apresentar relatórios referentes ao conteúdo próprio de suas atividades de correição, inspeção e sindicância;
- Realizar abertura de Processos Administrativos Disciplinares (PAD), nos casos em que houver necessidade, devendo obedecer a todos os procedimentos legais;
- Expedir instruções, provimentos e outros atos normativos para o funcionamento dos serviços da Corregedoria;

VII. Executar e fazer executar as normas e deliberações do Conselho de Administração relativas à matéria de sua competência;

VIII. Dirigir-se, relativamente às matérias de sua competência, às autoridades judiciárias e administrativas e a órgãos ou entidades, assinando a respectiva correspondência;

IX. Promover reuniões e sugerir, ao Presidente, a criação de mecanismos e meios para a coleta de dados necessários ao bom desempenho das atividades da Corregedoria;

X. Promover reuniões periódicas para estudo, acompanhamento e sugestões na atividade correcional.

3.5 Informações quanto ao Cumprimento da Ordem Cronológica de Pagamentos (art. 141 da Lei nº 14.133/2021), trazendo eventual regulamentação própria sobre a matéria.

Através da Diretoria Administrativa Financeira, realizou os pagamentos das obrigações, relativas ao fornecimento de bens, locações e prestação de serviços, seguindo a estrita ordem cronológica das datas de suas exigibilidades, nos termos do art. 141 da Lei nº 14.133/2021, salvo quando presentes razões legais de ordem financeira ou de ordem operacional.

4. Programação e Execução da Despesa Orçamentária e Financeira.

4.1 Relação dos programas do Plano Plurianual vigente que estiveram integral ou parcialmente na responsabilidade da Unidade Prestadora de Contas ou de unidade consolidada no relatório de gestão, especificando:

a) Identificação do programa;

b) Informações sobre a programação e a execução orçamentária e financeira relativa ao programa;

c) Avaliação dos resultados dos indicadores associados ao programa;

d) Reflexos de contingenciamentos sobre os resultados dos programas;

e) Reflexos dos restos a pagar na execução dos programas.

Não se aplica, a CDSA por ser uma empresa pública independente e não estar alcançada na obrigatoriedade de seguir a Lei nº 4.320/64 no que se refere as peças orçamentárias, não elabora a PPA.

4.2 Relação das Ações da Lei Orçamentária Anual do exercício que estiveram integral ou parcialmente na responsabilidade da Unidade Prestadora de Contas ou de unidade consolidada no relatório de gestão, especificando:

a) Função, subfunção e programa de vinculação da ação;

b) Metas e desempenhos físicos e financeiros;

c) Reflexos de contingenciamentos sobre os resultados das ações;

d) Reflexos dos restos a pagar na execução das ações;

e) O Quadro de Detalhamento da Despesa inicial e final;

f) Relação de restos a pagar;

g) Balancete analítico de encerramento do exercício.

Não se aplica, a CDSA por ser uma empresa pública independente e não estar alcançada na obrigatoriedade de seguir a Lei nº 4.320/64 no que se refere as peças orçamentárias, não elabora a PPA e demais peças orçamentárias.

4.3 Demonstração e análise do desempenho da unidade na execução orçamentária e financeira, contemplando, no mínimo:

- a) Identificação das unidades orçamentárias (UO) consideradas no relatório de gestão;
- b) Programação orçamentária das despesas correntes, de capital e da reserva de contingência;
- c) Demonstração dos limites impostos por cronograma de desembolso definido pelos órgãos competentes, explicitando o impacto das limitações na execução das ações de responsabilidade da Unidade Prestadora de Contas;
- d) Movimentação de créditos interna e externa;
- e) Execução das despesas por modalidade de licitação e por elementos de despesa;
- f) Demonstração e análise de indicadores institucionais para medir o desempenho orçamentário e financeiro, caso tenham sido instituídos pela unidade.

Não se aplica, a CDSA por ser uma empresa pública independente e não estar alcançada na obrigatoriedade de seguir a Lei nº 4.320/64 no que se refere as peças orçamentárias, não elabora a PPA e demais peças orçamentárias.

5. Tópicos Especiais da Execução Orçamentária e Financeira.

5.1 Informações sobre o reconhecimento de passivos por insuficiência de créditos ou recursos.

Não houve ocorrência de reconhecimento de passivos por insuficiência de créditos ou recursos no exercício de 2023.

5.2 Informações sobre os saldos de Restos a Pagar e de Despesas de Exercícios Anteriores.

A Companhia Docas de Santana por ser uma empresa pública independente não possui saldo de restos a pagar uma vez que todo dia 31 de dezembro do exercício os orçamentos são zerados e reiniciados no exercício seguinte.

5.3 Informação sobre as transferências mediante convênio, contrato de repasse, contrato de gestão, termo de parceria, termo de cooperação, termo de compromisso ou outros acordos, ajustes ou instrumentos congêneres, vigentes no exercício de referência, contemplando, no mínimo:

- a) classificação quanto à origem e destinação dos recursos;
- b) adoção de sistemas de informação para a gestão de transferências voluntárias;
- c) identificação dos convênios que tiverem prestação de contas rejeitada ou não prestadas;
- d) informações, com indicação de valores, de despesas não executadas em decorrência de problemas gerenciais, destacando ausências ou falhas no planejamento, projeto, fiscalização;
- e) informar se faz uso da Plataforma Transferegov para a operacionalização e execução dos recursos transferidos pela União com fundamento no art. 166-A, inciso I, da Constituição Federal (transferências especiais);

f) no caso de ter sido beneficiada com recursos de emendas parlamentares especiais individuais, destacar o valor recebido, o projeto selecionado para aplicação, a situação no final do exercício e o impacto desse recurso em eventuais indicadores de desempenho.

O item 5.3 não se aplica para a CDSA.

5.4. Relação de contratos de operações de crédito realizadas ou vigentes no período, com suas respectivas leis autorizativas indicando: a finalidade do recurso, as razões que ensejaram a operação e o estágio atual da operação de crédito, especialmente no tocante à adimplência da unidade.

Não houveram contratos de operação de crédito para a CDSA em 2023.

5.5. Informações sobre a gestão de precatórios:

a) Comprovação do atendimento ao art. 100, §5º, da CF/88, no que diz respeito aos valores calculados pelo Tribunal de Justiça do Estado do Amapá e os valores previstos na Lei Orçamentária Anual para despesas com precatório;

b) Valores pagos por programa e ação no decorrer do exercício.

O item 5.5. não se aplica para a CDSA.

6. Gestão de Pessoas, Terceirização de Mão de Obra e Custos Relacionados.

6.1. Informação sobre a estrutura de Pessoal.

a) Demonstração da Estrutura de Pessoal

A CDSA possui em seu quadro de pessoal empregados públicos admitidos através de concurso público e cargos e cargos comissionados em conformidade o art. 37, II, da Constituição Federal que determina que à investidura em cargo ou emprego público depende de aprovação prévia em concurso público de provas ou de provas e títulos, ressalvadas as nomeações para cargo em comissão declarado em lei de livre nomeação e exoneração.

No total de 56 empregados públicos que compõem o quadro de pessoal da CDSA, apenas 2 estiveram afastados, um por pedido de licença não remunerada e uma outra empregada pública por licença remunerada.No quadro abaixo apresentamos o quantitativo de pessoal até 31 de dezembro de 2023:

Quadro de Pessoal Por Natureza Jurídica

ITEM	CATEGORIA	Nº DE SERVIDORES	% DE SERVIDORES
1	SERVIDORES EFETIVOS	28	50
2	COMISSIONADOS SEM VÍNCULO	13	23,21
3	COMISSIONADOS COM VÍNCULO	15	26,79
TOTAL		56	100

b) Discriminação em valores globais da despesa de pessoal da unidade e sua evolução nos últimos 3 anos, classificados de acordo com a natureza dos vínculos jurídicos previstos na estrutura;

EXERCÍCIOS		
2021	2022	2023
R\$ 9.431.046,97	R\$ 9.077.260,57	R\$ 12.526.889,90

c) Composição do quadro de servidores inativos e pensionistas.

A CDSA não possui quadro de servidores inativos ou pensionistas.

d) Providências adotadas para identificar eventual acumulação remunerada de cargos, funções e empregos públicos vedada pelo art. 37, incisos XVI e XVII, da Constituição Federal (nas redações dadas pelas Emendas Constitucionais nos 19/98 e 34/2001);

A CDSA adota a medida de solicitação ao empregado, ainda na fase de contratação, uma declaração assinada pelo mesmo afirmando não acumulação de vínculos.

e) Providências adotadas nos casos identificados de acumulação remunerada de cargos, funções e empregos públicos, nos termos do art. 135 da Lei nº 066/1993.

Caso o empregado não apresente a declaração não será contratado pela CDSA.

f) Informações sobre a gestão de pessoas praticadas na unidade, indicando as iniciativas ou atividades relacionadas à seleção, capacitação, remuneração motivação e avaliação de pessoal;

A CDSA ainda não possui gestão de pessoas voltadas para a seleção, remuneração motivação ou avaliação de pessoal. No que se refere a capacitação, a mesma não possui um plano de capacitação a ser executado, as capacitações são executadas de acordo com a solicitação dos setores e disponibilidade financeira para essas atividades.

g) Indicadores gerenciais sobre recursos humanos.

A Companhia Docas de Santana não possui indicadores gerenciais sobre recursos humanos.

h) Informações mensais das retenções previdenciárias e fiscais sobre a folha de pagamento.

Retenções Previdenciárias e Fiscais sobre Folha de Pagamento 2023		
Mês	INSS	IRRF
jan/23	R\$ 43.948,13	R\$ 68.241,54
fev/23	R\$ 44.937,01	R\$ 67.323,47
mar/23	R\$ 44.021,00	R\$ 71.569,30
abr/23	R\$ 45.737,39	R\$ 72.550,40
mai/23	R\$ 45.666,26	R\$ 69.942,51
jun/23	R\$ 44.982,00	R\$ 77.735,24
jul/23	R\$ 46.087,32	R\$ 71.901,64
ago/23	R\$ 37.913,14	R\$ 67.963,40
set/23	R\$ 37.751,37	R\$ 76.359,23
out/23	R\$ 39.401,91	R\$ 95.024,60
nov/23	R\$ 37.764,94	R\$ 123.861,10
dez/23	R\$ 37.454,04	R\$ 152.890,86
Total	R\$ 505.664,51	R\$ 1.015.363,29

6.2 Informações sobre os contratos administrativos, terceirização de mão de obra e quadro de estagiários, incluindo a evolução do quantitativo nos últimos 3 anos, fundamentação legal/normativa que discipline o vínculo e discriminação da despesa, classificada de acordo com o vínculo jurídico, bem como informações sobre o cumprimento dos requisitos constitucionais para preenchimento das funções de confiança e cargos em comissão (art. 37, V, da Constituição Federal de 1988).

A CDSA manteve em 2021, 2022 e 2023 contratação referente à prestação de serviços de terceirizados, contando com 10 (dez) terceirizados conforme contrato nº 04/2020-CDSA/FENIX. A CDSA não possui servidores contratados através de contrato administrativo.

As despesas com estagiários e menores aprendizes foram realizadas em conformidade com a Lei 11.788/2008 e Lei 10.097/2000, respectivamente. Em 2021 tivemos a contratação de 2 estagiários e um menor aprendiz, em 2022 foi mantido apenas a contratação do menor aprendiz e em 2023 não foram realizadas despesas de estagiários e menores aprendizes.

Os cargos comissionados e funções de confiança são preenchidos de acordo com as indicações do Sócio majoritário e presidente da CDSA, obedecendo ao que rege a CF/88.

6.3 Informações sobre a necessidade de realização de concurso público nos diversos níveis de trabalho da administração.

A CDSA possui um processo em andamento para a realização de concurso público para a efetivação de guardas portuários e operador de máquinas, uma vez que o quadro de guardas portuários vem reduzindo bastante devido à baixa de servidores que passaram em outros concursos.

7. Gestão do patrimônio mobiliário e imobiliário

7.1. Informações sobre a gestão da frota de veículos próprios e locados de terceiros, inclusive sobre as normas que regulamentam o uso da frota e os custos envolvidos.

A Companhia Docas de Santana, possui uma frota própria de quatro veículos, onde a manutenção preventiva e corretiva é realizada na própria empresa, pois possui em seu quadro de funcionários um mecânico para realização dessas atividades (chefe da seção de manutenção e equipamentos).

A condução dos veículos é realizada pelos motoristas e operadores de equipamentos, servidores do quadro da companhia.

VEÍCULO	PLACA	ANO
PICKUP AUTOMOTOR TIPO UTILITÁRIO	SAK0C64	2021
TOYOTA HILUX	NFB 1578	2009
FIAT DUCATO AMBULANCIA	NEP 2544	2011

7.2. Informações sobre a gestão do patrimônio imobiliário próprio que esteja sob a responsabilidade da unidade e dos imóveis locados de terceiros.

A CDSA não possui imóveis locados à terceiros.

7.3. Relação de prédios alugados para uso da UJ, identificado pelo menos a finalidade da locação, valor mensal e anual, índice de reajuste, vigência do contrato, locador.

A CDSA não possui imóveis locados de terceiros.

7.4 Relação de controle de aquisição dos bens patrimoniais.

O controle patrimonial (compra, doação, incorporação) é feita através de planilhas de controle onde o patrimônio é identificado com o número patrimonial atualmente na sequência 001 a 1382 através de plaquetas de identificação com logotipo da CDSA.

7.5. Relação de bens de natureza permanente, identificando os móveis, imóveis, industriais e semoventes, incorporados e baixados do patrimônio.

Foram anexadas as planilhas de patrimônio próprio da companhia Docas de Santana (CDSA) juntamente com os patrimônios cedidos através de termo de delegação da companhia Docas do Pará (CDP). (Anexo X)

8. Gestão de Tecnologia da Informação.

8.1. Informações sobre a gestão de tecnologia da informação (TI) da UJ, contemplando os seguintes aspectos:

a) Planejamento da área;

O setor de tecnologia da informação da Companhia Docas de Santana (CDSA) com o intuito de estar em consonância com os assuntos políticos e estratégicos da empresa continua fazendo uso de frameworks de melhores práticas para Governança em TI, buscando sempre garantir que os serviços prestados sejam de qualidade. Esses frameworks estão servindo como base para buscar a excelência no gerenciamento de seus processos operacionais internos e externos, bem como os seus processos organizacionais, os quais envolvem a plena comunicação com os seus parceiros, colaboradores e fornecedores de soluções de softwares e de hardwares. Com isso o setor se prepara para as novas demandas dos recursos de TI (Tecnologia da Informação) no ambiente empresarial que estão repletas de inovações. Essas inovações afetam não apenas o setor tecnológico, mas também os próprios ambientes empresariais que usufruem deste tipo de tecnologia como meio, chegando até, em algumas situações, a definir o próprio modelo de negócios.

PETI

Plano Estratégico de Tecnologia da Informação – PETI: é um processo de formulação de estratégias organizacionais no qual se busca a inserção da organização e de sua missão no ambiente em que está atuando. Busca-se potencializar os resultados positivos da organização e reduzir seus pontos fracos, com foco nos princípios de eficiência, eficácia e efetividade.

Nesse contexto, o Plano Estratégico de Tecnologia da Informação (PETI) insere-se buscando o alcance dos objetivos e estratégias da CDSA por meio da definição de objetivos, indicadores e metas de TI alinhados ao Planejamento Estratégico Institucional.

Para a formulação do PETI, utilizou-se a metodologia Balanced Scorecard (BSC), que permite converter as estratégias em objetivos definidos e mensuráveis. O BSC permite uma visão integrada da organização, possibilitando que o desempenho seja monitorado e avaliado.

O processo elaboração do PETI compreendeu as seguintes etapas:

- Definição da missão, visão e valores;
- Diagnóstico da situação atual utilizando a técnica análise SWOT;
- Definição dos objetivos estratégicos;
- Alinhamento entre os objetivos de TI e os objetivos da CDSA;
- Construção do mapa estratégico de TI;
- Definição dos indicadores e metas.



O PETI, através dos seus objetivos estratégicos, direciona a definição e planejamento das ações e projetos, de maneira a monitorar a sua contribuição para a instituição e a sociedade. Terá vigência para o período de 2020 a 2024, permitindo revisões anuais ou sempre que necessário objetivando atingir suas metas.

b) Perfil dos recursos humanos envolvidos;

CAPACITAÇÕES REALIZADAS PARA A EQUIPE DE T.I DA CDSA.

Descrição dos Cursos e Treinados:

Certificado de Curso Engenheiro de Redes e Sistemas Linux, com carga horária de 100 horas.
Linux Force Security.

Colaborador: Claudio Messias Feitosa

Certificado de Curso Engenheiro de Redes e Sistemas Linux, com carga horária de 100 horas.
Linux Force Security.

Colaborador: Sandro Mauricio Oliveira Silva

Total de Recursos Humanos Capacitados: 02

Total de Capacitações Realizadas: 02

c) Segurança da Informação;

INSTALAÇÃO DE ANTIVIRUS

Devido ao constante surgimento de novas ameaças e evoluções de métodos de ataques utilizados na Internet a equipe de T.I da CDSA optou por utilizar uma solução de Ciberegurança robusta e consolidada no mundo da segurança da informação (Kaspersky endpoint security antivirus), Essa ferramenta é mais uma barreira de segurança utilizada nos sistemas computacionais para proteger os ativos da empresa seguindo as melhores práticas de segurança da informação, possibilitando agir proativamente contra ameaças que possam impactar na integridade, confidencialidade e disponibilidade dos sistemas de informações da CDSA afim de blindar todo parque computacional de possíveis ameaças, como: Malware, ransomware e hackers.



INSTALAÇÃO DO ROUTERBOARD

A segurança da informação é fator importante para o negócio, com isso, a equipe de T.I da CDSA instalou em seu ambiente de rede o RouterBoard (Mikrotik) que contém recursos de segurança de redes avançados responsáveis por monitorar todo o tráfego de entrada e saída de informações da sua rede, permitindo acessos ou bloqueando tráfegos específicos, de acordo com definição das regras estabelecidas pela equipe de T.I – CDSA.

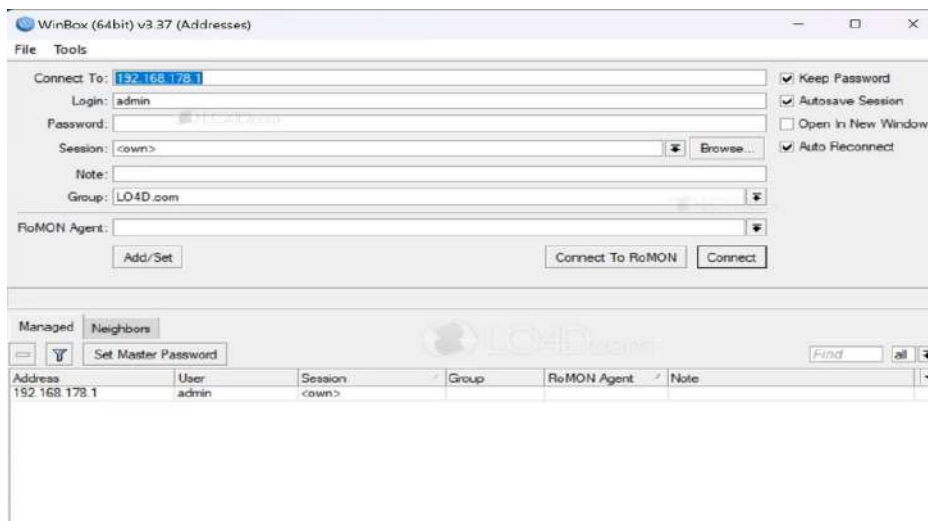

d) Desenvolvimento e produção de sistemas;

A equipe de T.I da CDSA continua neste ano de 2023 aprimorando as políticas de uso de equipamentos da central de serviços a qual esta sendo utilizada para gerenciamento e controle dos ativos de T.I, seu foco principal e um melhor atendimento a incidentes e problemas de suporte de equipamentos e usuários da CDSA. Esta ferramenta faz o registro de eventuais falhas e/ou anormalidades que possam impactar no desempenho das políticas de uso estabelecidas para equipamentos de TI e padroniza os procedimentos de manutenção seguindo as boas práticas para gestão de serviços de TI.

e) Contratação e gestão de bens e serviços de TI:

INSTALAÇÃO DO SISTEMA DE VIDEOMONITORAMENTO

Em 2023, conforme planejado pela equipe de T.I, foi demandado e aprovado pela Administração da CDSA a instalação e modernização do serviço de videomonitoramento da CDSA que tem como principal objetivo atender as restrições de segurança dos orgaos fiscalizadores, como: CESPOTOS, COMPORTOS e RECEITA FEDERAL, quanto ao videomonitoramento de acesso as áreas da CDSA, bem como proporcionar maior controle e segurança portuária.

O sistema de CFTV-CDSA funcionava ainda de forma analógica e devido a tecnologia empregada havia constantes problemas técnicos nas câmeras de segurança do porto conforme reclamações recorrentes dos usuários à equipe de T.I. Para que estes incidentes fossem solucionados, a equipe de T.I optou pela troca da tecnologia analógica pela digital e fez a aquisição dos serviços e equipamentos digitais (INTELBRAS) pois, os equipamentos e câmeras adquiridas desse fabricante possuem recursos tecnológicos aprimorados no que diz respeito a qualidade de imagem e gravação o que trouxe satisfação para os usuários do sistema.

Atualmente a cdsa conta com uma sala de videomonitoramento moderna e um parque de câmeras que abrange toda sua área alfandegada atendendo assim, a legislação vigentes bem como os órgãos de fiscalização.



f) Adoção de sistemas informatizados de apoio a gestão.

CENTRAL DE SERVIÇOS DE TI

A Central de Serviços de TI serve como ponto primário de envolvimento entre os usuários e o departamento de TI. De acordo com a ITIL, a Central de Serviços é o ponto único de contato (SPOC) entre o provedor de serviços (TI) e os usuários para atividades cotidianas. Uma central de serviços típica gerencia incidentes (interrupções de serviço) e as solicitações de serviço (tarefas de rotina relacionadas ao serviço) juntamente com a comunicação do usuário para coisas como paralisações e mudanças planejadas dos serviços. Uma central de serviços normalmente tem um escopo amplo e é projetada para oferecer ao usuário um lugar único para atender a todas as suas necessidades de TI. Por causa disso, a Central de Serviços tem um papel crucial para facilitar a integração dos processos de negócios com o ecossistema de tecnologia e a estrutura mais ampla do gerenciamento de serviços.

Para dar suporte a Central de Serviço de TI, foi implementada o sistema iTop, software gratuito, por ser baseada na linguagem de programação conhecida pela equipe de TI-CDSA e ser projetado com base nas boas práticas da ITIL, com os recursos de Gerenciamento de: incidentes, cumprimento de Requisição, Problemas, Mudança, Configuração de Itens e Base de conhecimento.



PROCESSOS DE GERENCIAMENTO DE TI

O processo de gerenciamento da central de serviços, garante o funcionamento do serviço de atendimento aos usuários de sistema informatizados da Companhia Docas de Santana - CDSA, dentro dos parâmetros de garantia de suporte de serviço previstos pelo modelo de referência ITIL (Information Technology Infrastructure Library).

Em consonância com este modelo foi criado um ponto único de contato para todos os usuários da área de T.I para tratamento dos incidentes e requisições de serviço com o intuito de ser um facilitador na restauração da operação normal do serviço, com mínimo de impacto possível ao negócio.

Portanto, para uma melhor prestação de serviços de T.I todos os níveis acordados de serviços e prioridades de negócio passaram a ser registrados e gerenciando por meio de ferramentas de softwares especializadas.

GERENCIAMENTO DE INCIDENTES

O gerenciamento de incidentes coordena os recursos de TI e seus esforços para restaurar o mais rápido possível um serviço após ocorrer falha. É um processo essencial para reduzir a indisponibilidade (downtime).

O propósito do gerenciamento de incidente é restaurar a operação normal do serviço o mais rápido possível e minimizar o impacto adverso sobre as operações da CDSA, assegurando assim que os níveis acordados de qualidade sejam mantidos. "A operação normal dos serviços" é definida como um estado operacional, onde os serviços e Item de configuração - ICs ficam operando dentro dos seus níveis de serviço (ANS) e níveis operacionais (ANO) acordados.

Se ocorrer uma interrupção ou uma redução da qualidade no serviço (por exemplo, lentidão no acesso ao serviço), é o processo gerenciamento de incidente que entrará em ação para restaurar o serviço para sua operação normal. Qualquer situação anormal no serviço pode se reportado pelos usuários ou até mesmo pela própria pessoa de suporte da TI-CDSA. Este processo contempla passos necessários para lidar com incidentes que podem ocorrer a qualquer momento. É um processo imprescindível para sustentar a garantia de um serviço.

CUMPRIMENTO DE REQUISIÇÕES

Dentro do estágio de Operação de serviço, o processo Cumprimento de requisição coordena as requisições de rotina feitas por usuários da CDSA para obter serviço padrão;

O cumprimento de requisições é o processo responsável por gerenciar o ciclo de vida de todas as requisições de serviços feitas pelos usuários de TI. É importante que haja um processo sistemático e eficiente para lidar com todos os tipos de requisição de serviços.

GERENCIAMENTO DE MUDANÇA

O gerenciamento de mudanças garante que as mudanças de TI sejam registradas, avaliadas e autorizadas e, em seguida, implementadas no ambiente de produção de forma controladas.

O Processo de Gerenciamento de Mudanças é responsável por garantir que métodos e procedimentos padronizados sejam utilizados para avaliar, aprovar, implantar e revisar todas as mudanças na infraestrutura e desenvolvimento de TI de maneira eficiente, a fim de minimizar o impacto relacionado aos serviços e seus usuários.

GERENCIAMENTO DE PROBLEMAS

O gerenciamento de problemas fornece uma abordagem sistemática para identificar e diagnosticar a causa raiz de incidentes.

Este processo tem como propósito gerenciar todo o ciclo de vida de problemas relacionados aos serviços prestados pela área de TI, com o intuito de prevenir a ocorrência de incidentes e problemas resultantes, eliminar incidentes recorrentes e minimizar o impacto de incidentes inevitáveis.

9. Gestão do Uso dos Recursos Renováveis e Sustentabilidade Ambiental

9.1 Informações quanto à adoção de critérios de sustentabilidade ambiental na aquisição de bens e na contratação de serviços ou obras.

O Anexo Contratual de Meio Ambiente, Segurança e Saúde Ocupacional esta em fase de avaliação com área de contrato e licitações devendo ser submetida à diretoria no 1º semestre de 2024. Preliminarmente no próximo contrato da CDSA será incluído um parágrafo específico introduzindo o assunto.

9.2 Informações sobre medidas adotadas pelas unidades que compõem o relatório de gestão para redução de consumo próprio de papel, energia elétrica e água, contemplando:

a) Detalhamento da política adotada pela unidade para estimular o uso racional desses recursos.

A CDSA continua as tratativas de implantar o sistema de protocolo on line com objetivo de reduzir drasticamente o consumo de papel e, melhorar de eficiência operacional ao evitar perda de tempo com deslocamento de pessoas na tramitação burocrática tradicional. Todas as impressões são realizadas frente e verso e no descarte de grande quantidade de papel empresa especializada é acionada para o devido reaproveitamento.

Aproximadamente 75 % da iluminação de pátios e pter foram trocadas por lâmpadas LED de maior luminosidade e principalmente de menor consumo de energia. Entretanto em consequência do aumento das operações no porto o consumo de energia aumenta gerando a necessidade de adotar outras medidas. Está em estudo a implantação de placas fotovoltaicas devendo impactar significativamente na redução do valor pago nas contas de energia.

A rotina de inspeção constante das instalações hidráulicas aliadas à manutenção preventiva auxilia na formação de uma cultura de diminuição de perdas de água, associada ao procedimento de conscientização através de comunicação visual (cartazes e avisos) adotado na CDSA. As águas servidas são reservadas em fossas sépticas até serem transportadas por empresa especializada até o tratamento final na Lagoa de Estabilização Biológica (LEB), da CSA – Concessionária de Saneamento do Amapá. A empresa contratada segue rito da cadeia de custódia para garantir a entrega na LEB.

b) Evolução histórica do consumo, em valores monetários e quantitativos, de energia elétrica e água no âmbito da unidade.

Consumo de Energia Elétrica por Ano				
Mês	2020	2021	2022	2023
Janeiro	R\$ 14.947	R\$ 6.250	R\$ 18.726	R\$ 19.821
Fevereiro	R\$ 13.312	R\$ 13.642	R\$ 16.723	R\$ 19.279
Março	R\$ 11.645	R\$ 13.922	R\$ 18.815	R\$ 21.510
Abril	-	R\$ 17.330	R\$ 15.865	R\$ 19.225
Maio	R\$ 27.068	R\$ 16.010	R\$ 13.257	R\$ 20.476
Junho	R\$ 13.627	R\$ 16.999	R\$ 13.825	R\$ 14.764
Julho	-	R\$ 18.392	R\$ 12.869	R\$ 20.438
Agosto	R\$ 26.000	R\$ 20.274	R\$ 11.990	R\$ 20.141
Setembro	R\$ 12.203	R\$ 19.448	R\$ 15.105	R\$ 21.089
Outubro	R\$ 6.242	R\$ 22.031	R\$ 16.515	R\$ 23.203
Novembro	-	R\$ 20.774	R\$ 16.647	R\$ 26.999
Dezembro	R\$ 24.965	R\$ 19.674	R\$ 17.523	R\$ 27.608
Total	R\$ 150.011	R\$ 204.746	R\$ 187.861	R\$ 254.553

c) Informações a respeito do pagamento das faturas de energia elétrica e de água e esgoto.

As faturas de energia elétrica são pagas dentro do período de vencimento sem pendências até o momento.

Água utilizada no porto é proveniente de poços com outorga e o resultado de análises são encaminhados mensalmente para ANVISA em Macapá. Não há previsão ainda da CSA para instalação de rede com capacidade de abastecer a demanda de água potável no porto.

O esgoto é direcionado às fossas sépticas onde ficam até serem transportadas por empresa especializada até o tratamento final. Ainda não há previsão da CSA para instalação de rede e tratamento de esgoto adequado em Santana.

9.3. Informar sobre o gerenciamento de Resíduos Recicláveis (Lei nº 12.305/2010)

O PGRS – Plano de Gerenciamento de Resíduos Sólidos da CDSA prevê a destinação adequada dos mesmos através de empresa especializada. Quando o quantitativo de resíduos recicláveis tornasse expressivo tais como: papel ou pneus, procura-se interessado que trabalhe com este material como matéria prima afim de estimular o mercado de recicláveis.

Como não temos um sistema de Bolsa de Resíduos ou relação estadual de entidades dedicadas ao aproveitamento destes resíduos, estamos com tratativas junto ao Município de Santana para integrarmos à iniciativa de sucesso na coleta de garrafas pet.

10. Conformidades e Tratamento de Disposições Legais e Normativas.

10.1. Informações sobre as providências adotadas para atender às deliberações exaradas em acórdãos do TCE ou em relatórios de auditoria do órgão de controle interno a que a unidade jurisdicionada se vincula ou as justificativas para o não cumprimento.

Está Companhia vem adotando todas as recomendações deliberadas pelos órgãos de fiscalização da mesma, auditoria interna, auditoria externa e Tribunal de Contas, a fim de corrigir todas as inconsistências detectadas pelos órgãos citados para que possamos desenvolver as atividades com mais exatidão.

10.2. Informações sobre o tratamento das recomendações realizadas pela unidade de controle interno, caso exista na estrutura do órgão, apresentando as justificativas para os casos de não acatamento, bem como a explicitação das medidas administrativas tomadas para apuração interna de responsabilidade por eventual dano ao erário identificado na unidade (omissão no dever de prestar contas, desvio, desfalque, perda e extravio de bens ou recursos públicos).

Está Companhia vem adotando todas as recomendações deliberadas pelos órgãos de fiscalização da mesma, auditoria interna, auditoria externa e Tribunal de Contas, a fim de corrigir todas as inconsistências detectadas pelos órgãos citados para que possamos desenvolver as atividades com mais exatidão.

10.3. Relação de licitações, dispensas e inexigibilidade iniciadas durante o exercício, com declaração da área responsável atestando que as informações estão atualizadas, contendo: o número do processo licitatório, descrição do objeto, modalidade, data e meio de publicação, valor e dotação orçamentária.

A Comissão Permanente de Licitação (CPL) tem o objetivo de examinar e julgar todos os documentos e procedimentos relativos às licitações e ao cadastramento de licitantes e a CPL da Companhia Docas de Santana foi instituída com o objetivo de processar, julgar e dar andamento às constantes demandas, bem como as aquisições bens e contratações de serviços. Por conseguinte, é responsável pelas aquisições e contratações de serviços em geral, obras de engenharia (preventivas e corretivas), aquisição de materiais de consumo e permanente, contratação de mão de obra, por

meio de processos licitatórios, nas diversas modalidades (Concorrência Pública, Tomada de Preços, Convite, Concurso, Leilão, Pregão Presencial e Pregão Eletrônico, além de registro de preços), visando atender às necessidades da CDSA.

Em 2023, foram realizadas licitações na modalidade pregão eletrônico, dispensas licitatórias e inexigibilidade. Todas as licitações foram publicadas no Diário Oficial do Estado e no sítio da Companhia Docas de Santana: <http://www.docasdesantana.com.br/transparencia/licitacao.php>. Em Anexo VIII quadro detalhado.

10.4. Duas relações referentes a contratos e convênios ou outros instrumentos congêneres, divididas da seguinte forma:

a) relação daqueles firmados durante o exercício, com declaração da área responsável atestando que as informações estão atualizadas, contendo: o número do instrumento, descrição do objeto, valor inicial, data de assinatura, vigência, empresa contratada/órgão concedente/conveniente e licitação/justificativa que precedeu o instrumento;

Relação apresentada no Anexo IX.

b) relação daqueles executados durante o exercício, com declaração da área responsável atestando que as informações estão atualizadas, contendo, além dos dados da alínea anterior: o valor atualizado ao término do exercício, o valor pago no exercício, o valor pago acumulado e a vigência atualizada ao término do exercício.

Relação apresentada no Anexo IX.

10.5. Relação de obras e serviços de engenharia, classificando e identificando aqueles que, ao término do exercício, se encontravam:

a) em fase de planejamento, indicando objeto, tipo de obra ou serviço, endereço, valor e prazo estimados, origem de recursos e etapa em que o planejamento se encontra;

1 - Pavimentação de vias de acesso.

➤ OBS: Essa obra será administrada pela Prefeitura de Santana e fiscalizada pela CDSA.

Obra – Drenagem e Pavimentação asfáltica das vias de acesso ao Porto Organizado de Santana.

Empresa Contratada – A definir

Concorrência – Pregão Eletrônico

Processo – 047/2022

Fiscal da Obra – Engº Josivaldo Soares da Silva

Valor Obra – R\$ 6.100,000 (Possível alteração do valor após novo orçamento)

Prazo da Obra Original – 06 (Seis) Meses

Aditivo Prazo Execução – NÃO

Data Ordem de Serviço – A definir

Início dos Serviços – A definir

Final Previsto – A definir

Verba Financeira – NOVO PAC - Plano de Aceleração do Crescimento.

✓ Termo de Referência concluído (Passando apenas por revisão)

✓ Licitação. (0%)

✓ A verba será liberada, após assinatura do Termo de Compromisso da Prefeitura de Santana com o NOVO PAC, porém até o momento o Termo não foi elaborado.



Situação atual da via de acesso

2 - Novo muro em Blocos de Concreto (Conforme Padrão CIANPORT, com instalação de Cerca cortante (Divisa CDSA/Matadouro).

Obra – Construção do novo muro em Blocos de Concreto.

Empresa Contratada – A definir

Concorrência – Pregão Eletrônico

Processo – 112/2023

Fiscal da Obra – Eng° Josivaldo Soares da Silva (SEIP)

Valor da Obra – Orçamento em andamento.

Prazo da Obra – 02 (Dois) Meses

Aditivo Prazo Execução – NÃO

Data Ordem de Serviço – A definir

Início dos Serviços – A definir

Final Previsto – A definir

Verba Financeira – Recursos próprio (CDSA).

- Levantamento de campo realizado:
 - ✓ Medidas do Perímetro: 223,00 m.
 - ✓ Altura do muro: 2,60 m.
 - ✓ Total em M² de alvenaria: 580,00 m²
 - ✓ Situação do Termo de Referência. (95%) Em adequação a nova tabela de preços SINAPI e ajuste de prazo.
 - ✓ Data prevista para concluir o termo de referência (15/04/24)
 - ✓ Valor Previsto da obra:
 - ✓ Processo de autorização para licitação (0%)



Situação do Muro existente

3 - Reforma do Galpão e Antigo Prédio da Diretoria Operacional.

Obra – Reforma do Galpão e Antigo Prédio da Diretoria Operacional.

Empresa Contratada – A definir

Concorrência – Pregão Eletrônico

Processo – 110/2023

Fiscal da Obra – Engº Josivaldo Soares da Silva (SEIP)

Valor da Obra – Orçamento em andamento.

Prazo da Obra – 06 (Seis) Meses

Aditivo Prazo Execução – NÃO

Data Ordem de Serviço – A definir

Início dos Serviços – A definir

Final Previsto – A definir

Verba Financeira – Recursos próprio (CDSA).

- Situação do Termo de Referência. (70%)
 - ✓ Em adequação a nova tabela de preços SINAPI e ajuste de prazo.
 - ✓ Data prevista para concluir o termo de referência (25/04/24).
 - ✓ Processo de autorização para licitação (0%)



Vista aérea do galpão e situação de alguns pilares

4 - Unidade de Armazenamento Temporário de Resíduos Sólidos. (Área próxima à portaria nº 03)

Obra – Construção de Unidade de Armazenamento Temporário de Resíduos Sólidos.

Empresa Contratada – A definir

Concorrência – Provavelmente será por dispensa de licitação.

Processo – 112/2023

Fiscal da Obra – Engº Josivaldo Soares da Silva (SEIP)

Valor da Obra – Orçamento em andamento.

Prazo da Obra – 02 (Dois) Meses

Aditivo Prazo Execução – NÃO

Data Ordem de Serviço – A definir

Início dos Serviços – A definir

Final Previsto – A definir

Verba Financeira – Recursos próprio (CDSA).

- Levantamento de campo:

- ✓ - Medidas da área total: **46,00 m²**.
- ✓ - área a ser construída: **24,00 m²**.
- ✓ - Total em M² de alvenaria: **56,00 m²**
- ✓ - Total em M² de tela metálica: **20,00 m²**
- ✓ - Situação do Termo de Referência. **(80%)**
- ✓ - Processo de autorização para licitação **(0%)**

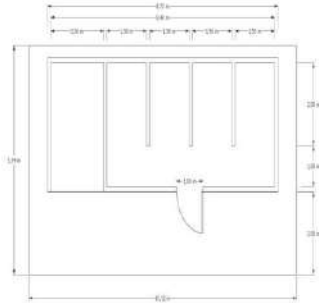

Local da obra

b) em execução, indicando objeto, tipo de obra ou serviço, endereço, contrato, empresa executora e breve descrição do andamento dos serviços ao término do exercício;

Não se aplica.

c) paralisadas (consideradas aquelas sem medições por períodos superiores a 90 dias, ou que tenham ordem de paralisação), indicando todas informações do item “b”, além da data de paralisação, da síntese das causas e das medidas adotadas para a retomada;

Não se aplica.

d) concluídas e dentro da garantia prevista no art. 618 do Código Civil, indicando todas informações do item “b”, além da data de recebimento definitivo e da última avaliação de controle de desempenho realizado;

Reparo das calçadas para passagem de pedestre G- 01 /Administração, se encontrava “Quebrada”.

- **Solução:** Serviço de Reparo Realizado pela Equipe da Fênix.

- **Reparos Concluídos em 17/11/2023 (Sexta).**

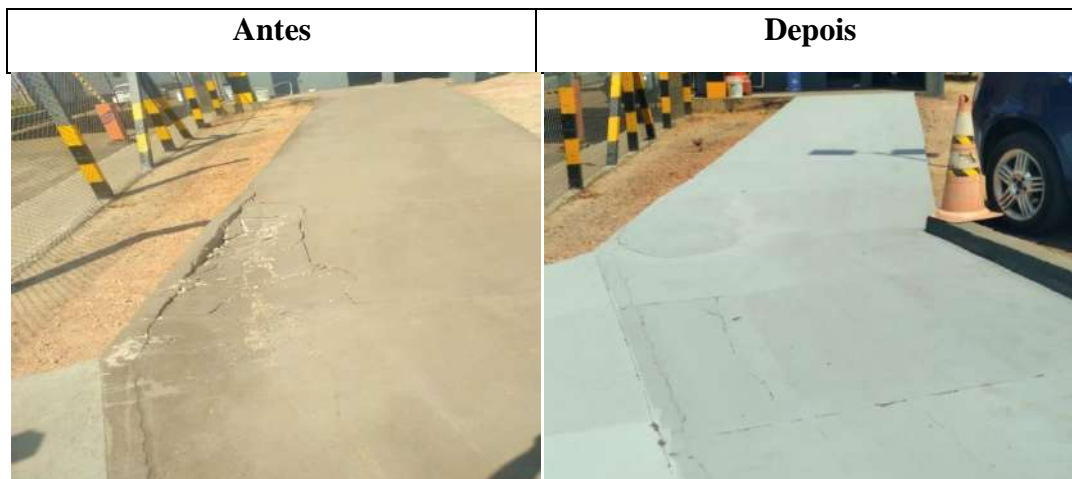

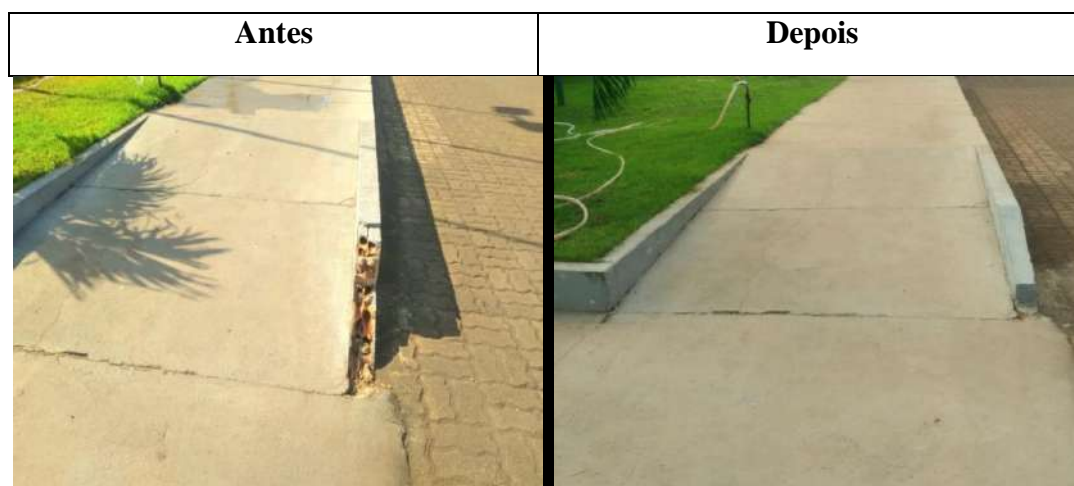

10.6. Indicação de sítio eletrônico oficial em que estejam hospedadas as relações de licitações, dispensas, inexigibilidades, contratos, convênios e outros instrumentos congêneres, referido nos itens 10.4 e 10.5, em obediência à Lei Federal nº 12.527, de 18 de novembro de 2011, dispensados os municípios com até 10.000 (dez mil) habitantes.

As informações a que este item solicita estão disponíveis no sítio:

<http://www.docasdesantana.com.br/transparencia/licitacao.php>

10.7. Informações sobre designação e regras relativas à atuação dos agentes de contratação, da equipe de apoio, dos fiscais e gestores dos contratos, nos termos do art. 8º da Lei 14.133/2021.

Em anexo as portarias de nomeações.

10.8. Informações quanto ao cumprimento do tratamento diferenciado e favorecido às microempresas (ME) e empresas de pequeno porte (EPP) nas contratações públicas, consoante as disposições da Lei Complementar nº. 123, de 14 de dezembro de 2006 (art. 44 e seguintes), manifestando-se expressamente quanto aos seguintes itens:

a) assegurou nos instrumentos convocatórios a preferência de contratação para as ME e EPP, como critério de desempate;

Foi assegurado em todos os editais convocatórios a preferência de contratação para as ME e EPP, como critério de desempate.

b) realizou processos licitatórios cujo valor da contratação seja de até R\$ 80.000,00 (oitenta mil reais) destinados exclusivamente à participação de ME/EPP;

Sim, conforme relação apresentada no Anexo.

c) consignou em instrumento convocatório a exigência de subcontratação de ME/EPP aos participantes de processos licitatórios destinados à aquisição de obras e serviços;

Não se aplica, não houve necessidade.

d) estabeleceu em instrumento convocatório destinado à aquisição de bens de natureza divisível, cota de até 25% (vinte e cinco por cento) do objeto para a contratação de ME/EPP;

Não se aplica, não houve necessidade.

e) estabeleceu prioridade de contratação para as ME/EPP sediadas local ou regionalmente, até o limite de 10% (dez por cento) do melhor preço válido; Na hipótese de não atendimento às regras diferenciadas acima elencadas, deverá o responsável apresentar as razões para tanto, inclusive enquadrando nas hipóteses do art. 49 da LC 123/2006, sempre que possível.

Sim, conforme relação apresentada no Anexo VIII.

11. Informações Contábeis

11.1. Informações sobre a adoção de critérios e procedimento estabelecidos pelo Manual de Contabilidade Aplicada ao Setor Público (MCASP), aplicando-se subsidiariamente os conceitos das Normas Brasileiras de Contabilidade Aplicada ao Setor Público NBC TSP 07, 08, 09 e 10, para tratamento contábil da depreciação, da amortização e da exaustão de itens do patrimônio e avaliação e mensuração de ativos e passivos da unidade.

Não se aplica. A CDSA por ser uma empresa pública de direito privado, adota aos critérios e procedimentos estabelecidos na Lei 6.404/76.

11.2. Declaração do contador responsável por Unidade Prestadora de Contas de que as Demonstrações Contábeis previstas pela Lei nº 4.320, de 17 de março de 1964, e pelas Normas Brasileiras de Contabilidade Aplicada ao Setor Público NBC TSP 11, 12 e 13 (DOU 31/10/18), conforme alcance definido na NBC TSP ESTRUTURA CONCEITUAL (DOU 4/10/16), refletem a adequada situação orçamentária, financeira e patrimonial da Unidade Prestadora de Contas que apresenta relatório de gestão.

Não se aplica. A CDSA por ser uma empresa pública de direito privado, adota aos critérios e procedimentos estabelecidos na Lei 6.404/76.

11.3. Demonstrações Contábeis previstas pela Lei nº 4.320/64 e pelas Normas Brasileiras de Contabilidade Aplicada ao Setor Público NBC TSP 11, 12 e 13 (DOU 31/10/18), incluindo as notas explicativas, e a qualificação do contador responsável pelas Demonstrações Contábeis, com pelo menos: nome completo, CPF, RG, e-mail, endereço profissional e CRC.

Não se aplica. A CDSA por ser uma empresa pública de direito privado, adota aos critérios e procedimentos estabelecidos na Lei 6.404/76.

11.4. Demonstrações contábeis previstas na Lei nº 6.404/76 ou em lei específica, incluindo as notas explicativas.

Demonstrações e Notas Explicativas em Anexo.

11.5. Informações sobre a composição acionária do capital social, indicando os principais acionistas e respectivos percentuais de participação, assim como a posição da entidade como detentora de investimento permanente em outras sociedades (investidora).

A Companhia Docas de Santana – CDSA, empresa pública integrante da administração indireta da Prefeitura Municipal de Santana, subordinada diretamente ao Prefeito Municipal de Santana, com personalidade jurídica de direito privado, autonomia administrativa, técnica, patrimonial e financeira, é regida pela Lei n.º 732, de 02 de janeiro de 2006, pelo seu Estatuto Social e, subsidiariamente, pelas demais normas aplicáveis.

O capital social da Companhia Docas de Santana – CDSA é de R\$ 1.500.000,00 (Um milhão e quinhentos mil reais), totalmente integralizado, distribuído entre o Município de Santana e a Superintendência de Transporte e Trânsito de Santana - STTrans, de acordo com a Lei Municipal n.º 732, de 02 de janeiro de 2006, na seguinte forma:

I – 99 % (noventa e nove por cento) do Município de Santana;

II – 1% (um por cento) da Superintendência de Transporte e Trânsito de Santana – STTrans.

12. Outras Informações Sobre a Gestão.

O Plano de Desenvolvimento e Zoneamento Portuário, projetos de construção, ampliação, drenagem, vias de acesso, hidrovias, operações portuárias e instalações encontra-se disponível no site da CDSA podendo ser acessado através do link <http://www.docasdesantana.com.br/index.php/oporto/legislacao?start=5>. Devido à extensão do documento não foi possível incluí-lo no corpo deste Relatório de Gestão.

O Regimento Interno, Estatuto Social da CDSA e demais normativos podem ser acessados através do link: <https://www.docasdesantana.com.br/index.php/o-porto/legislacao>.

ANEXO I - Ato de Nomeação da Diretoria Executiva da CDSA e Nomeação dos Membros do Conselho Administrativo e Conselho Fiscal



“CARTÓRIO OLIVEIRA” - 1.º OFÍCIO DE NOTAS

Av. Castelo Branco, 641 - Bairro Área Comercial - CEP 68925-000 - Santana / AP - Tel.: (96) 3281-2516

CERTIDÃO

TABELIÃ DE NOTAS e mais cargos anexos da Comarca de Santana, Município de Santana, Estado do Amapá, República Federativa do Brasil, por nomeação legal, etc., usando das atribuições que lhe são conferidas por Lei e a requerimento da pessoa interessada.

CERTIFICA que, sob o n.º de ordem **5902** folhas **278**, Livro **A-12**, do Registro Civil de Pessoas Jurídicas em **12 de Janeiro de 2021**, foi registrada a **ATA DE ALTERAÇÃO, ELEIÇÃO E POSSE DOS MEMBROS DA DIRETORIA DA COMPANHIA DOCAS DE SANTANA**, tendo como Diretor Presidente: **EDIVAL CABRAL TORK**, brasileiro, casado, engenheiro mecânico, portador da **Carteira de Identidade n.º 628.868-POLITEC/AP** e do **CPF n.º 108.530.812-04**, residente e domiciliado na Rua D-24, n.º 388, bairro Vila Amazonas, no Município de Santana, Estado do Amapá; Diretor Administrativo e Financeiro: **NEY ARAÚJO DAS CHAGAS**, brasileiro, casado, administrador de empresas, portador da Carteira de Identidade n.º **038.874-AP** e do **CPF n.º 327.700.652-20**, residente e domiciliado na Rua D-28, n.º 413, Bairro Vila Amazonas, na Cidade de Santana, Estado do Amapá; Diretor Operacional: **EDILSON BARROS DOS SANTOS**, brasileiro, casado, portador da Carteira de Identidade n.º **015.592-PTC/AP** e do **CPF n.º 208.770.302-78**, residente e domiciliado na Rua Raimundo Ferreira Guedes, n.º 23, bairro Novo Horizonte, na Cidade de Santana, Estado do Amapá. Documentos apresentados e arquivados nos termos do artigo 120, incisos I,II,III,IV,V,VI e do artigo 121 da Lei 6.015/73, Lei dos Registros Públicos. O referido é verdade e dou fé. Eu, **Andreane Gomes Fonseca, Auxiliar de Escrevente**, digitei. Eu, **JESUINA CHAGAS DE OLIVEIRA**, Tabeliã, COTAÇÃO: Inscrição de Pessoa Jurídica ao Cartório R\$ 245,15, Ao Trib. de Justiça R\$ 12,26; Averbação R\$ 47,15; Certidão R\$ 37,72. Total R\$ 342,28. Certifico, dou fé, dato e assino em público e raso.

Santana-AP, 12 de Janeiro de 2021.

Em test.º  da verdade

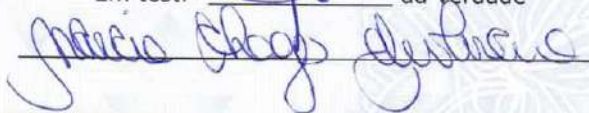

Poder Judiciário - TJAP
Cartório Oliveira-1º Ofício de Notas
(CX103897)

Selo n.º: 00061907121319014500221
Consulte a validade deste selo em:
extrajudicial.tjap.jus.br/consulta





CARTÓRIO OLIVEIRA
 REGISTRO DAS PESSOAS JURÍDICAS
 A certidão do registro deste documento encontra-se no verso da última folha e não compõe

CIA DOCAS DE SANTANA

Folha nº 01

Ofício nº 009/2021-PRESI/CDSA

Santana/AP, 06 de janeiro de 2021.

**A Ilustríssima Senhora
 Tabelaia de Notas
 Cartório Oliveira**

Santana – AP

Prezada Senhora,

Cumprimentando-a cordialmente e, considerando os atos praticados por esta Companhia junto a esse respeitável órgão, uma vez que dependem dos elementos necessários para registrar a atual gestão da Companhia Docas de Santana – CDSA, venho por meio deste requerer o registro da atual Diretoria da CDSA, Diretor Presidente **Edival Cabral Tork**, Diretoria Administrativa e Financeira **Ney Araújo das Chagas** e Diretor Operacional **Edilson Barros dos Santos** para os fins legais.

Aproveitamos para renovar nossos votos de estima e apreço, estando à CDSA a disposição de Vossa Senhoria para quaisquer outros esclarecimentos que se fizerem necessário.

Oliveira

Cordialmente,

Edival Cabral Tork
 Diretor-Presidente da CDSA
 Decreto nº 026/2021-GAB/PMS

"CARTÓRIO OLIVEIRA" - 1.º OFÍCIO DE NOTAS
 Av. Castelo Branco, 641 - Bairro Área Comercial - CEP 68925-000 - Santana / AP - Tel: (06) 3281-2516

Reconheço a(s) assinatura(s) de:
EDIVAL CABRAL TORK
 (Por Semelhança), Selo Digital: 00062008251440821800333;
 Consulte o selo em: extrajudicial.tjap.jus.br/consulta
 O Cartório não se responsabiliza pelo conteúdo do documento, cuja(s) a(s) assinatura(s) foi(foram) reconhecida(s).
 Santana/AP, 12 de janeiro de 2021 - Jesuina Chagas de Oliveira

Marcia Chagas de Oliveira
 Oficial Substituta

Cartório de Tabelionato e Registro Civil
 Jesuina Chagas de Oliveira
 Oficial de Registro Civil
 CPF: 144.388.102-04
 Santana - AP

CNPJ Nº: 04.756.826/0001-36
 PORTO ORGANIZADO DE SANTANA
 RECINTO Nº: 2.40.15.02-4

Rua Cláudio Lúcio Monteiro, 1380
 Bairro Novo Horizonte
 CEP: 68.925-974
 Santana - Amapá

Site: www.docasdesantana.com.br
 E-mail: presidencia@docasdesantana.com.br
 Fone: (0xx96) 3314-1200
 Fax: (0xx96) 3314-1210/3314-1204



CARTÓRIO OLIVEIRA
REGISTRO DAS PESSOAS JURÍDICAS
A certidão do registro deste documento
encontra-se no verso da última folha
que o compõe

CIA DOCAS DE SANTANA

Folha nº

02

CONSELHO DE ADMINISTRAÇÃO DO PORTO DE SANTANA

REUNIÃO EXTRAORDINÁRIA DO CONSELHO DE ADMINISTRAÇÃO DA COMPANHIA DOCAS DE SANTANA

EDITAL DE CONVOCAÇÃO 001/2021

O Presidente do Conselho de Administração da Companhia Docas de Santana, usando de suas atribuições estatutárias e regimentais;

RESOLVE:

CONVOCAR os Conselheiros do Conselho de Administração da Companhia Docas de Santana para a Reunião Extraordinária do Conselho, para tratar dos assuntos constantes na pauta abaixo, que será realizada na sede administrativa da Companhia, às **09:00 horas do dia 04 de janeiro de 2021**, para deliberar sobre a seguinte pauta.

1. EXPEDIENTE

- 1.1 - Assinatura da lista de presença;
- 1.2 - Comunicação da Presidência;
- 1.3 - Comunicação dos Conselheiros.

2. ORDEM DO DIA

- 2.1- Eleição e posse da atual diretoria da Companhia Docas de Santana-CDSA

3- O Que Ocorrer.

Presidência do Conselho de Administração da Companhia Docas de Santana.
Santana-AP, 30 de dezembro de 2020.

Olavo dos Santos Almeida
Presidente do CONSAD



REUNIÃO EXTRAORDINÁRIA DO CONSELHO DE ADMINISTRAÇÃO DA COMPANHIA DOCAS DE SANTANA

EDITAL DE CONVOCAÇÃO 001/2021

O Presidente do Conselho de Administração da Companhia Docas de Santana, usando de suas atribuições estatutárias e regimentais;

RESOLVE:

CONVOCAR os Conselheiros do Conselho de Administração da Companhia Docas de Santana para a Reunião Extraordinária do Conselho, para tratar dos assuntos constantes na pauta abaixo, que será realizada na sede administrativa da Companhia, às **09:00 horas do dia 04 de janeiro de 2021**, para deliberar sobre a seguinte pauta.

1. EXPEDIENTE

- 1.1 - Assinatura da lista de presença;
- 1.2 - Comunicação da Presidência;
- 1.3 - Comunicação dos Conselheiros.

2. ORDEM DO DIA

2.1-Eleição da atual diretoria da Companhia Docas de Santana-CDSA

3- O Que Ocorrer.

Presidência do Conselho de Administração da Companhia Docas de Santana.

Santana-AP, 30 de dezembro de 2020.

Olavo dos Santos Almeida
Presidente do CONSAD

CARTÓRIO OLIVEIRA

REGISTRO DAS PESSOAS JURÍDICAS

A certidão do registro deste documento encontra-se no verso da última folha que o compõe

Folha nº 03



CIA. DOCAS DE SANTANA

RELAÇÃO NOMINAL DA DIRETORIA DA CDSA

CARTÓRIO OLIVEIRA
REGISTRO DAS PESSOAS JURÍDICAS
A certidão do registro deste documento
encontra-se no verso da última folha
que o compõe

DIRETOR PRESIDENTE

Edival Cabral Tork, RG 628868 POLITEC-AP, CPF 108.530.812-04, casado, brasileiro, residente e domiciliado na Rua D-24, nº 388, Vila Amazonas, Santana-AP, engenheiro mecânico.

Folha nº 04

DIRETOR ADMINISTRATIVO E FINANCEIRO

Ney Araújo das Chagas, RG 038874-AP, CPF 327.700.652-20, casado, brasileiro, residente e domiciliado na Rua D-28, nº 413, Vila Amazonas, Santana-AP, administrador de empresas.

DIRETOR OPERACIONAL

Edilson Barros dos Santos, RG 015592-PTC, CPF 208.770.302-78, casado, brasileiro, residente e domiciliado na Rua Raimundo Ferreira Guedes nº 23, Novo Horizonte, Santana-AP, ensino médio.

Santana-AP, 05 de janeiro de 2021.

**ATA DA 001ª REUNIÃO EXTRAORDINÁRIA DO CONSELHO DE ADMINISTRAÇÃO DA COMPANHIA DOCAS DE SANTANA.****Data:** 04/01/2021**Hora:** 09h00min**Local:** Sala de reuniões da Companhia Docas de Santana**CARTORIO OLIVEIRA**
REGISTRO DAS PESSOAS JURÍDICAS
A certidão do registro deste documento
encontra-se no verso da última folha
que o compõe

Folha nº 05

1. EXPEDIENTE:**1.1. Assinatura da lista de presença:**

Conforme registrado na lista de presença, a qual é parte integrante desta ata, compareceram: Presidente do CONSAD, **Olavo dos Santos Almeida**, conselheiros **Raimundo Batista Gomes Junior**, **Edinardo Maria Rodrigues de Souza**, **Maria Adelaide Martins de Souza Feitosa**, **César Luiz Rodrigues**, **Glauco Mauro Cei**. Esteve presente Excelentíssimo Sr. Sebastião Ferreira da Rocha, Prefeito Municipal de Santana-AP.

1.2. Comunicação da Presidência:

O Presidente do CONSAD saudou a todos, desejando uma reunião de sucesso. Em seguida agradeceu aos conselheiros pela participação.

1.3. Comunicações dos Conselheiros:

Não houve comunicação por parte dos conselheiros.

2. ORDEM DO DIA:**2.1. Eleição e Posse da Diretoria da Companhia Docas de Santana (CDSA):**

O Presidente do CONSAD da Companhia Docas de Santana, dando início à Ordem do Dia, conforme o Edital de Convocação nº 001/2021-CONSAD, procedeu à eleição da Diretoria da Companhia Docas de Santana, em consonância com o art. 12, parágrafo único do Estatuto Social da CDSA e com o § 1º do art. 149 da Lei nº. 6.404/76. Dando prosseguimento aos trabalhos, a Assembleia, por unanimidade de votos dos seus membros, elegeu e deu posse aos Senhores Edival Cabral Tork, RG 628868 POLITEC - AP, CPF 108.530.812-04, casado, brasileiro, residente e domiciliado na Rua D-24, nº 388, Vila Amazonas, Santana-AP, engenheiro mecânico, para exercer o cargo de Diretor Presidente da CDSA; Ney Araújo das Chagas, RG 038874-AP, CPF 327.700.652-20, casado, brasileiro, residente e domiciliado na Rua D-28, nº 413, Vila Amazonas, Santana-AP, administrador de empresas, para exercer o cargo de Diretor Administrativo e Financeiro da CDSA; Edilson Barros dos Santos, RG 015592-PTC, CPF 208.770.302-78,

COMPANHIA DOCAS DE SANTANA
CNPJ Nº: 04.756.826/0001-36
PORTO ORGANIZADO DE SANTANA
RECINTO Nº: 2.40.15.02-4Rua Cláudio Lúcio Monteiro, 1380
Bairro Novo Horizonte
CEP: 68.925-974
Santana - AmapáSite: www.docasdesantana.com.br
E-mail: presidencia@docasdesantana.com.br
Fone: (0xx96) 3314-1200
Fax: (0xx96) 3314-1210/3314-1204

Folha nº 06

casado, brasileiro, residente e domiciliado na Rua Raimundo Ferreira Guedes nº 23, Novo Horizonte, Santana-AP, para exercer o cargo de Diretor Operacional da CDSA, em total obediência ao artigo ao norte mencionado. A referida eleição convalida o ato administrativo praticado através dos respectivos Decretos nº 026/2021-GAB/PMS, 020/2021-GAB/PMS e 019/2021-GAB/PMS assinados pelo Prefeito Municipal de Santana, Excelentíssimo Senhor Sebastião Ferreira da Rocha, que nomeou os Senhores para os Cargos de provimento em comissão de Diretor Presidente, Diretor Administrativo e Financeiro e Diretor Operacional. Após a assinatura dos termos de posse, o Presidente do Conselho, deu as boas vindas aos novos diretores desejando sucesso a nova gestão.

3. ASSUNTOS GERAIS:

3.1. O que ocorrer:

Encerrada a reunião eu, Leila Pires Vieira, na qualidade de Secretária dos Órgãos Colegiados, lavrei a presente ATA, que após lida e analisada será assinada por mim, pelo Senhor Presidente do CONSAD e demais conselheiros.

Santana-AP. 04 de janeiro de 2021.

Olavo dos Santos Almeida
Presidente do CONSAD

Edinardo Maria Rodrigues de Souza
Membro do CONSAD

César Luiz Rodrigues
Membro Suplente do CONSAD

Maria Adelaide Martins de Souza Feitosa
Membro CONSAD

Glaúco Mauro Cei
Membro do CONSAD

Raimundo Batista Gomes Junior
Membro do CONSAD

Leila Pires Vieira
Secretária



ESTADO DO AMAPÁ
PREFEITURA MUNICIPAL DE SANTANA
GABINETE DO PREFEITO

CARTÓRIO OLIVEIRA
REGISTRO DAS PESSOAS JURÍDICAS
A certidão do registro deste documento
encontra-se no verso da última folha
que o compõe

Folha nº 07

DECRETO Nº 0026/ 2021 –GAB/ PMS

O **PREFEITO MUNICIPAL DE SANTANA**, usando das atribuições que lhe são conferidas pelo inciso Art. 48 e § VI e § VIII da Lei Orgânica do Município e, em consonância com a Lei Municipal nº 007/2015-PMS, que dispõe sobre a Estrutura Administrativa do Município de Santana – PMS, e dá outras providências e,

RESOLVE :

Artigo 1º - NOMEAR **EDIVAL CABRAL TORK** para o cargo de Provimento em Comissão de **DIRETOR PRESIDENTE** da Empresa Pública Integrante da Administração Indireta da Prefeitura Municipal de Santana, **COMPANHIA DOCAS SANTANA – CDSA/PMS**, a contar de 04 de janeiro de 2021.

Artigo 2º - Este Decreto entra em vigor na data de sua Publicação.

DÊ-SE CIÊNCIA, REGISTRE-SE E PUBLIQUE-SE.
GABINETE DO PREFEITO MUNICIPAL DE SANTANA.
SANTANA – AP, 04 DE JANEIRO DE 2021.

SEBASTIÃO FERREIRA DA ROCHA
Prefeito Municipal de Santana-AP

04/01/21





ESTADO DO AMAPÁ
PREFEITURA MUNICIPAL DE SANTANA
GABINETE DO PREFEITO

CARTORIO OLIVEIRA
REGISTRO DAS PESSOAS JURÍDICAS
A certidão do registro deste documento
encontra-se no verso da última folha
que o compõe

Folha nº 08

DECRETO Nº 0020/ 2021 – GAB/PMS

O **PREFEITO MUNICIPAL DE SANTANA**, usando das atribuições que lhe são conferidas pelo inciso Art. 48 e § VI e § VIII da Lei Orgânica do Município e, em consonância com a Lei Municipal nº 007/2015-PMS, que dispõe sobre a Estrutura Administrativa do Município de Santana – PMS, e dá outras providências e,

RESOLVE :

Artigo 1º - NOMEAR NEY ARAÚJO DAS CHAGAS para o cargo de Provimento em Comissão de **DIRETOR ADMINISTRATIVO FINANCEIRO** da Empresa Pública Integrante da Administração Indireta da Prefeitura Municipal de Santana- CDSA-PMS , a contar de 04 de janeiro de 2021.

Artigo 2º - Este Decreto entra em vigor na data de sua Publicação.

DÊ-SE CIÊNCIA, REGISTRE-SE E PUBLIQUE-SE
GABINETE DO PREFEITO MUNICIPAL DE SANTANA
SANTANA – AP, 04 DE JANEIRO DE 2021.

SEBASTIÃO FERREIRA DA ROCHA
Prefeito Municipal de Santana-AP

04 01 21 8 10



ESTADO DO AMAPÁ
PREFEITURA MUNICIPAL DE SANTANA
GABINETE DO PREFEITO

CARTORIO OLIVEIRA
REGISTRO DAS PESSOAS JURÍDICAS
A certidão do registro deste documento
encontra-se no verso da última folha
que o compõe

Folha nº 09

DECRETO Nº 0019/ 2021 – GAB/PMS

O **PREFEITO MUNICIPAL DE SANTANA**, usando das atribuições que lhe são conferidas pelo inciso Art. 48 e § VI e § VIII da Lei Orgânica do Município e, em consonância com a Lei Municipal nº 007/2015-PMS, que dispõe sobre a Estrutura Administrativa do Município de Santana – PMS, e dá outras providências e,

RESOLVE :

Artigo 1º - NOMEAR EDILSON BARROS DOS SANTOS para o cargo de Provimento em Comissão de **DIRETOR OPERACIONAL** da Empresa Pública Integrante da Administração Indireta da Prefeitura Municipal de Santana- CDSA-PMS , a contar de 04 de janeiro de 2021.

Artigo 2º - Este Decreto entra em vigor na data de sua Publicação.

DÊ-SE CIÊNCIA, REGISTRE-SE E PUBLIQUE-SE.
GABINETE DO PREFEITO MUNICIPAL DE SANTANA.
SANTANA – AP, 04 DE JANEIRO DE 2021.

SEBASTIÃO FERREIRA DA ROCHA
Prefeito Municipal de Santana-AP

04 01 21 08 00





ESTADO DO AMAPÁ
PREFEITURA MUNICIPAL DE SANTANA
GABINETE DO PREFEITO

CARTÓRIO OLIVEIRA
REGISTRO DAS PESSOAS JURÍDICAS
A certidão do registro deste documento
encontra-se no verso da última folha
que o compõe

Folha nº 10

DECRETO Nº 0017/ 2021 – GAB/PMS

O **PREFEITO MUNICIPAL DE SANTANA**, usando das atribuições que lhe são conferidas pelo Art. 48, § VI e §VIII da Lei Orgânica do Município e, em consonância com o Estatuto Próprio da Empresa Pública- CDSA-PMS e a Lei Municipal nº. 732/2014-PMS, que dispõe a Empresa Pública Integrante da Administração Indireta da Prefeitura Municipal de Santana- CDSA-PMS, e o art. 5º. III da Lei Municipal nº. 007/2015-PMS, e dá outras providências.

RESOLVE :

Artigo 1º - EXONERAR do Cargo de Provimento em Comissão da Empresa Pública Integrante da Administração Indireta da Prefeitura Municipal de Santana- CDSA-PMS, a contar de 04 de janeiro de 2021, o servidor:

NOME	FUNÇÃO
GLAUCO MAURO CEI	DIRETOR PRESIDENTE

Artigo 2º - Este Decreto entra em vigor na data de sua Publicação.

DÊ-SE CIÊNCIA, REGISTRE-SE E PUBLIQUE-SE
GABINETE DO PREFEITO MUNICIPAL DE SANTANA
SANTANA – AP, 04 DE JANEIRO DE 2021.

04 01 2021 30 20

SEBASTIÃO FERREIRA DA ROCHA
Prefeito Municipal de Santana-AP



ESTADO DO AMAPÁ
PREFEITURA MUNICIPAL DE SANTANA
GABINETE DO PREFEITO

CARTÓRIO OLIVEIRA
REGISTRO DAS PESSOAS JURÍDICAS
A certidão do registro deste documento
encontra-se no verso da última folha
que o compõe

Folha nº 10

DECRETO Nº 0017/ 2021 – GAB/PMS

O **PREFEITO MUNICIPAL DE SANTANA**, usando das atribuições que lhe são conferidas pelo Art. 48, § VI e §VIII da Lei Orgânica do Município e, em consonância com o Estatuto Próprio da Empresa Pública- CDSA-PMS e a Lei Municipal nº. 732/2014-PMS, que dispõe a Empresa Pública Integrante da Administração Indireta da Prefeitura Municipal de Santana- CDSA-PMS, e o art. 5º. III da Lei Municipal nº. 007/2015-PMS, e dá outras providências.

RESOLVE :

Artigo 1º - EXONERAR do Cargo de Provimento em Comissão da Empresa Pública Integrante da Administração Indireta da Prefeitura Municipal de Santana- CDSA-PMS, a contar de 04 de janeiro de 2021, o servidor:

NOME	FUNÇÃO
GLAUCO MAURO CEI	DIRETOR PRESIDENTE

Artigo 2º - Este Decreto entra em vigor na data de sua Publicação.

DÊ-SE CIÊNCIA, REGISTRE-SE E PUBLIQUE-SE
GABINETE DO PREFEITO MUNICIPAL DE SANTANA
SANTANA – AP, 04 DE JANEIRO DE 2021.

04 01 2021 - 30 20

SEBASTIÃO FERREIRA DA ROCHA
Prefeito Municipal de Santana-AP



ESTADO DO AMAPÁ
PREFEITURA MUNICIPAL DE SANTANA
GABINETE DO PREFEITO

CARTÓRIO OLIVEIRA
REGISTRO DAS PESSOAS JURÍDICAS
A certidão do registro deste documento
encontra-se no verso da última folha
que o compõe

Folha nº 11

DECRETO Nº 0018/ 2021 – GAB/PMS

O **PREFEITO MUNICIPAL DE SANTANA**, usando das atribuições que lhe são conferidas pelo Art. 48, § VI e §VIII da Lei Orgânica do Município e, em consonância com o Estatuto Próprio da **Empresa Pública- CDSA-PMS** e a Lei Municipal nº. 732/2014-PMS, que dispõe a **Empresa Pública Integrante da Administração Indireta da Prefeitura Municipal de Santana- CDSA-PMS**, e o art. 5º, III da Lei Municipal nº. 007/2015-PMS, e dá outras providências.

RESOLVE :

Artigo 1º - EXONERAR dos Cargo de Provimento em Comissão da **Empresa Pública Integrante da Administração Indireta da Prefeitura Municipal de Santana- CDSA-PMS**, a contar de 04 de janeiro de 2021, os servidores:

NOME	FUNÇÃO
VICTOR HUGO HOLANDA DA SILVA	DIRETOR OPERACIONAL
JOSÉ ANTONIO SOARES GARCIA	DIRETOR ADMINISTRATIVO FINANCEIRO

Artigo 2º - Este Decreto entra em vigor na data de sua Publicação.

DÊ-SE CIÊNCIA, REGISTRE-SE E PUBLIQUE-SE
GABINETE DO PREFEITO MUNICIPAL DE SANTANA
SANTANA – AP, 04 DE JANEIRO DE 2021.

04 01 2021 09 00

SEBASTIÃO FERREIRA DA ROCHA
Prefeito Municipal de Santana-AP



CARTORIO OLIVEIRA
REGISTRO DAS PESSOAS JURÍDICAS
A certidão do registro deste documento
encontra-se no verso da última folha
que o compõe

Folha nº 12

DIÁRIO OFICIAL DO MUNICÍPIO DE SANTANA

Nº 1029 - 01 a 04 de Janeiro de 2021

Poder Executivo Municipal

Prefeito Municipal de Santana
SEBASTIÃO FERREIRA DA ROCHA

Vice-Prefeita
MARIA ISABEL NOGUEIRA DE SOUSA

Chefe de Gabinete
SÔNIA MARIA BARBOSA FERNANDES

Procurador Geral
RONILSON BARRIGA MARQUES

Controlador Geral
CARLOS ALBERTO MATIAS NERY

SECRETARIADO

Secretário Municipal Especial de Governo, Planejamento e Cidadania
JOSÉ KOROCA DA SILVA JESUS (Interino)

Secretário Municipal de Administração
ARIENZO LIMA GÓES

Secretário Municipal de Fazenda
ARIENZO LIMA GÓES (Interino)

Secretária Municipal de Desenvolvimento e Infraestrutura
MARIA D'ARC SÁ DA SILVA MARQUES

Secretário Municipal de Obras Públicas e Serviços Urbanos
ANDERSON RICARDO ALMEIDA FEIO

Secretária Municipal de Educação
CRISTIANE VILHENA DE SOUZA

Secretária Municipal de Saúde
ITHIARA GUEDES DAS VIRGENS MADUREIRA

Secretária Municipal de Assistência Social e Cidadania
SHIRLEY PRISCILA PEREIRA DE AZEVEDO

Secretário Municipal de Desenvolvimento Econômico e Economia Solidária
GEANO GORDIANO LIMA FAES

Superintendente de Transporte e Trânsito de Santana
JOSÉ SOARES DA SILVA

Presidente da Companhia Docas de Santana
EDIVAL CABRAL TORK

Secretário Municipal de Meio Ambiente, Desenvolvimento Urbano e Habitação
HELDER DE LIMA LIMA

Diretor Presidente do Instituto de Previdência Social de Santana
RUZO DE JESUS PONTES DA SILVA

Circulação em 04 de Janeiro de 2021

ÍNDICE

DECRETOS

pag.: 02 - 23



ESTADO DO AMAPÁ
PREFEITURA MUNICIPAL DE SANTANA
GABINETE DO PREFEITO

DECRETO Nº 0016/2021 - GAB/PMS

O PREFEITO MUNICIPAL DE SANTANA, usando das atribuições que lhe são conferidas pelo Art. 48, § VI e § VIII da Lei Orgânica do Município e, em consonância com a Lei Municipal nº 007/2015 - PMS, que dispõe sobre a Estrutura Administrativa do Município de Santana - Prefeitura Municipal e de outras providências, e:

CONSIDERANDO as atribuições e competências elencadas no Art. 4º da Lei Municipal nº 007/2015-PMS, que Regulamenta a Estrutura Administrativa do Município de Santana;

CONSIDERANDO as atribuições e competências elencadas no Art. 16º § 2º, VII, e da Lei Municipal nº 007/2015-PMS, que Regulamenta a Estrutura Administrativa do Município de Santana;

RESOLVE:

Artigo 1º - NOMEAR LÉA SORYANA CORDOVAL DA SILVA para o cargo de COORDENADORA DE POLÍTICAS AFIRMATIVAS DA MULHER da Secretaria Municipal de Assistência Social e Cidadania - SEMASC/PMS, do Município de Santana. DAS - 4, a contar de 01 de janeiro de 2021.

Artigo 2º - Este Decreto entra em vigor na data de sua Publicação.

DÊ-SE CIÊNCIA, REGISTRE-SE E PUBLIQUE-SE
GABINETE DO PREFEITO MUNICIPAL DE SANTANA
SANTANA - AP, 01 DE JANEIRO DE 2021.

SEBASTIÃO FERREIRA DA ROCHA
Prefeito Municipal de Santana-AP

CARTÓRIO OLIVEIRA
REGISTRO DAS PESSOAS JURÍDICAS

Autenticação do registro deste documento
contra-se no verso da última folha
que o compõe

ESTADO DO AMAPÁ
PREFEITURA MUNICIPAL DE SANTANA
GABINETE DO PREFEITO

DECRETO Nº 0017/2021 - GAB/PMS

Folha nº 13

O PREFEITO MUNICIPAL DE SANTANA, usando das atribuições que lhe são conferidas pelo Art. 48, § VI e § VIII da Lei Orgânica do Município e, em consonância com o Estatuto Proprio da Empresa Pública - CDSA-PMS e a Lei Municipal nº. 732/2014-PMS, que dispõe a Empresa Pública integrante da Administração Indireta da Prefeitura Municipal de Santana- CDSA-PMS, e o art. 3º, II da Lei Municipal nº. 007/2015-PMS, e de outras providências.

RESOLVE:

Artigo 1º - EXONERAR do Cargo de Provedor em Comissão da Empresa Pública integrante da Administração Indireta da Prefeitura Municipal de Santana- CDSA-PMS, a contar de 04 de janeiro de 2021, o servidor:

NOME	FUNÇÃO
GLAUCO MAURO CEI	DIRETOR PRESIDENTE

Artigo 2º - Este Decreto entra em vigor na data de sua Publicação.

DÊ-SE CIÊNCIA, REGISTRE-SE E PUBLIQUE-SE
GABINETE DO PREFEITO MUNICIPAL DE SANTANA
SANTANA - AP, 04 DE JANEIRO DE 2021.

SEBASTIÃO FERREIRA DA ROCHA
Prefeito Municipal de Santana-AP



ESTADO DO AMAPÁ
PREFEITURA MUNICIPAL DE SANTANA
GABINETE DO PREFEITO

DECRETO Nº 0018/2021 - GAB/PMS

O PREFEITO MUNICIPAL DE SANTANA, usando das atribuições que lhe são conferidas pelo inciso Art. 48 o § VI e § VIII da Lei Orgânica do Município e, em consonância com a Lei Municipal nº 007/2015-PMS, que dispõe sobre a Estrutura Administrativa do Município de Santana - PMS, e de outras providências, e:

CONSIDERANDO as atribuições e competências elencadas no Art. 4º da Lei Municipal nº 007/2015-PMS, que Regulamenta a Estrutura Administrativa do Município de Santana;

CONSIDERANDO as atribuições e competências elencadas no art. 10º § 1º e § 2º, I, II, da Lei Municipal nº 007/2015-PMS, que Regulamenta a Estrutura Administrativa do Município de Santana;

RESOLVE:

Artigo 1º - NOMEAR JOSÉ NOROCCA DA SILVA JESUS para o cargo de SECRETÁRIO INTERINO da Secretaria Especial de Governo, Planejamento e Cidadania-SEMGOV-PMS, do Município de Santana. DAS - 5, a contar de 01 de janeiro de 2021.

Artigo 2º - Este Decreto entra em vigor na data de sua Publicação.

DÊ-SE CIÊNCIA, REGISTRE-SE E PUBLIQUE-SE
GABINETE DO PREFEITO MUNICIPAL DE SANTANA
SANTANA - AP, 01 DE JANEIRO DE 2021.

SEBASTIÃO FERREIRA DA ROCHA
Prefeito Municipal de Santana



ESTADO DO AMAPÁ
PREFEITURA MUNICIPAL DE SANTANA
GABINETE DO PREFEITO

DECRETO Nº 0019/2021 - GAB/PMS

O PREFEITO MUNICIPAL DE SANTANA, usando das atribuições que lhe são conferidas pelo Art. 48, § VI e § VIII da Lei Orgânica do Município e, em consonância com o Estatuto Proprio da Empresa Pública - CDSA-PMS e a Lei Municipal nº 732/2014-PMS, que dispõe a Empresa Pública integrante da Administração Indireta da Prefeitura Municipal de Santana- CDSA-PMS, e o art. 3º, II da Lei Municipal nº. 007/2015-PMS, e de outras providências.

RESOLVE:

Artigo 1º - EXONERAR dos Cargo de Provedor em Comissão da Empresa Pública integrante da Administração Indireta da Prefeitura Municipal de Santana- CDSA-PMS, a contar de 04 de janeiro de 2021, os servidores:

NOME	FUNÇÃO
VICTOR HUGO HOLANDA DA SILVA	DIRETOR OPERACIONAL
JOSÉ ANTONIO SOARES GARCIA	DIRETOR ADMINISTRATIVO FINANCEIRO

Artigo 2º - Este Decreto entra em vigor na data de sua Publicação.

DÊ-SE CIÊNCIA, REGISTRE-SE E PUBLIQUE-SE
GABINETE DO PREFEITO MUNICIPAL DE SANTANA
SANTANA - AP, 04 DE JANEIRO DE 2021.

SEBASTIÃO FERREIRA DA ROCHA
Prefeito Municipal de Santana-AP



DIÁRIO OFICIAL DO MUNICÍPIO DE SANTANA

Nº 1029 - 01 a 04 de Janeiro de 2021

CARTÓRIO OLIVEIRA
REGISTRO DAS PESSOAS JURÍDICAS
Atividade do registro deste documento
encontra-se em vigor até o dia 31/01/2021
que o campo

Folha nº 11

Poder Executivo Municipal

Prefeito Municipal de Santana
SEBASTIÃO FERREIRA DA ROCHA

Vice-Prefeita
MARIA ISABEL NOGUEIRA DE SOUSA

Chefe de Gabinete
SÔNIA MARIA BARBOSA FERNANDES

Procurador Geral
RONILSON BARRIGA MARQUES

Controlador Geral
CARLOS ALBERTO MATIAS NERY

SECRETARIADO

Secretário Municipal Especial de Governo, Planejamento e Cidadania
JOSÉ KOROÇA DA SILVA JESUS

Secretário Municipal de Administração
ARIENZO LIMA GÓES

Secretário Municipal de Fazenda
ARIENZO LIMA GÓES

Secretária Municipal de Desenvolvimento e Infraestrutura
MARIA D'ARC SÁ DA SILVA MARQUES

Secretário Municipal de Obras Públicas e Serviços Urbanos
ANDERSON RICARDO ALMEIDA FEIO

Secretária Municipal de Educação
CRISTIANE VILHENA DE SOUZA

Secretária Municipal de Saúde
ITHIARA GUEDES DAS VIRGENS MADUREIRA

Secretária Municipal de Assistência Social e Cidadania
SHIRLEY PRISCILA PEREIRA DE AZEVEDO

Secretário Municipal de Desenvolvimento Econômico e Economia Solidária
GEANO GORDIANO LIMA PAES

Superintendente de Transporte e Trânsito de Santana
JOSÉ SOARES DA SILVA

Presidente da Companhia Docas de Santana
EDIVAL CABRAL TORK

Secretário Municipal de Meio Ambiente, Desenvolvimento Urbano e Habitação
HELDER DE LIMA LIMA

Diretor Presidente do Instituto de Previdência Social de Santana
RUZO DE JESUS PONTES DA SILVA

Circulação em 04 de Janeiro de 2021

ÍNDICE

DECRETOS

pag.: 02 - 23



ESTADO DO AMAPÁ
PREFEITURA MUNICIPAL DE SANTANA
GABINETE DO PREFEITO
DECRETO Nº 0026/ 2021 - GAS/PM5

O PREFEITO MUNICIPAL DE SANTANA, usando das atribuições que lhe são conferidas pelo inciso Art. 48 e § VI e § VIII da Lei Orgânica do Município e, em consonância com a Lei Municipal nº 007/2015-PMS, que dispõe sobre a Estrutura Administrativa do Município de Santana - PMS, e das outras providências e:

CONSIDERANDO as atribuições e composições elencadas no Art. 4º da Lei Municipal nº 007/2015-PMS, que Regulamenta a Estruturação Administrativa do Município de Santana;

CONSIDERANDO as atribuições e composições elencadas no art. 10º § 1º e § 2º da Lei Municipal nº 007/2015-PMS, que Regulamenta a Estruturação Administrativa do Município de Santana;

RESOLVE:

Artigo 1º - NOMEAR MARLIUS PINTO DE CARVALHO para o cargo de SECRETARIO ADJUNTO DE PLANEJAMENTO da Secretaria Especial de Governo, Planejamento e Cidadania-SEMGOV-PM5 do Município de Santana, DAS - 4, a contar de 01 de janeiro de 2021.

Artigo 2º - Este Decreto entra em vigor na data de sua Publicação.

DÊ-SE CIÊNCIA, REGISTRE-SE E PUBLIQUE-SE
GABINETE DO PREFEITO MUNICIPAL DE SANTANA
SANTANA - AP, 01 DE JANEIRO DE 2021.

SEBASTIÃO FERREIRA DA ROCHA
Prefeito Municipal de Santana

CARTÓRIO OLIVEIRA
REGISTRO DAS PESSOAS JURÍDICAS
Arquitado do registro deste documento
Arbitra-se no verso da ultima folha
que o compõe

ESTADO DO AMAPÁ
PREFEITURA MUNICIPAL DE SANTANA
GABINETE DO PREFEITO
DECRETO Nº 0027/ 2021 -GAB/ PMS

Folha nº 15

O PREFEITO MUNICIPAL DE SANTANA, usando das atribuições que lhe são conferidas pelo Art. 48, § VI e (VIII) da Lei Orgânica do Município e, em consonância com a Lei Municipal nº 007/2015 - PMS, que dispõe sobre a Estrutura Administrativa do Município de Santana - Prefeitura Municipal e das outras providências e:

CONSIDERANDO as atribuições e composições elencadas no Art. 4º de Lei Municipal nº 007/2015-PMS, que Regulamenta a Estruturação Administrativa do Município de Santana;

CONSIDERANDO as atribuições e composições elencadas no Art. 12º § 2º, I, a da Lei Municipal nº 007/2015-PMS, que Regulamenta a Estruturação Administrativa do Município de Santana;

RESOLVE:

Artigo 1º - NOMEAR ARIENZO LIMA GOES para o cargo de SECRETARIO DA SECRETARIA MUNICIPAL DE ADMINISTRAÇÃO - SEMAD/PM5, do Município de Santana, DAS - 5, a contar de 01 de janeiro de 2021.

Artigo 2º - Este Decreto entra em vigor na data de sua Publicação.

DÊ-SE CIÊNCIA, REGISTRE-SE E PUBLIQUE-SE
GABINETE DO PREFEITO MUNICIPAL DE SANTANA
SANTANA - AP, 01 DE JANEIRO DE 2021.

SEBASTIÃO FERREIRA DA ROCHA
Prefeito Municipal de Santana



ESTADO DO AMAPÁ
PREFEITURA MUNICIPAL DE SANTANA
GABINETE DO PREFEITO
DECRETO Nº 0025/ 2021 -GAB/ PMS

O PREFEITO MUNICIPAL DE SANTANA, usando das atribuições que lhe são conferidas pelo inciso Art. 48 e § VI e § VIII da Lei Orgânica do Município e, em consonância com a Lei Municipal nº 007/2015-PMS, que dispõe sobre a Estrutura Administrativa do Município de Santana - PMS, e das outras providências e:

RESOLVE:

Artigo 1º - NOMEAR EDIVAL CABRAL TORK para o cargo de Provizante em Comissão de DIRETOR PRESIDENTE da Empresa Pública integrante da Administração Indireta da Prefeitura Municipal de Santana, COMPANHIA DDCA SANTANA - CDSA/PM5, a contar de 04 de janeiro de 2021.

Artigo 2º - Este Decreto entra em vigor na data de sua Publicação.

DÊ-SE CIÊNCIA, REGISTRE-SE E PUBLIQUE-SE.
GABINETE DO PREFEITO MUNICIPAL DE SANTANA,
SANTANA - AP, 04 DE JANEIRO DE 2021.

SEBASTIÃO FERREIRA DA ROCHA
Prefeito Municipal de Santana-AP



GOVERNO DO AMAPÁ
PREFEITURA MUNICIPAL DE SANTANA
GABINETE DO PREFEITO
DECRETO Nº 0048/ 2021 -GAB/ PMS

O PREFEITO MUNICIPAL DE SANTANA, usando das atribuições que lhe são conferidas pelo Artigo 48, incisos VI e VIII da Lei Orgânica do Município e, em consonância com a Lei Municipal nº 007/2015 - PMS, que dispõe sobre a Estrutura Administrativa do Município de Santana - Prefeitura Municipal e das outras providências e:

CONSIDERANDO as atribuições e composições elencadas no art. 4º da Lei Municipal nº 007/2015-PMS, que Regulamenta a Estruturação Administrativa do Município de Santana;

CONSIDERANDO as atribuições e composições elencadas no art. 16º § 2º, I, 'b' e § 2º da Lei Municipal nº 007/2015-PMS, que Regulamenta a Estruturação Administrativa do Município de Santana;

RESOLVE:

Artigo 1º - NOMEAR FÁBIO EDUARDO BRAGA COUTINHO para o cargo de SECRETARIO ADJUNTO DE CIDADANIA E INCLUSÃO SOCIAL da Secretaria Municipal de Assistência Social e Cidadania-SEMASC-PM5, do Município de Santana, DAS - 4, a contar de 01 de janeiro de 2021.

Artigo 2º - Este Decreto entra em vigor na data de sua Publicação.

DÊ-SE CIÊNCIA, REGISTRE-SE E PUBLIQUE-SE
GABINETE DO PREFEITO MUNICIPAL DE SANTANA
SANTANA - AP, 01 DE JANEIRO DE 2021.

SEBASTIÃO FERREIRA DA ROCHA
Prefeito Municipal de Santana



DIÁRIO OFICIAL DO MUNICÍPIO DE SANTANA

Nº 1033 - 08 de Janeiro de 2021

CARTÓRIO OLIVEIRA
REGISTRO DAS PESSOAS JURÍDICAS
A certidão de registro deste documento
está disponível no verso da última folha
deste compõe

Folha nº 36

Poder Executivo Municipal

Prefeito Municipal de Santana
SEBASTIÃO FERREIRA DA ROCHA

Vice-Prefeita
MARIA ISABEL NOGUEIRA DE SOUSA

Chefe de Gabinete
SÔNIA MARIA BARBOSA FERNANDES

Procurador Geral
RONILSON BARRIGA MARQUES

Controlador Geral
CARLOS ALBERTO MATIAS NERY

SECRETARIADO

Secretário Municipal Especial de Governo, Planejamento e Cidadania
JOSÉ KOROCA DA SILVA JESUS (Interino)

Secretário Municipal de Administração
ARIENZO LIMA GÓES

Secretário Municipal de Fazenda
ARIENZO LIMA GÓES (Interino)

Secretária Municipal de Desenvolvimento e Infraestrutura
MARIA D'ARC SÁ DA SILVA MARQUES

Secretário Municipal de Obras Públicas e Serviços Urbanos
ANDERSON RICARDO ALMEIDA FEIO

Secretária Municipal de Educação
CRISTIANE VILHENA DE SOUZA

Secretária Municipal de Saúde
ITHIARA GUEDES DAS VIRGENS MADUREIRA

Secretária Municipal de Assistência Social e Cidadania
SHIRLEY PRISCILA PEREIRA DE AZEVEDO

Secretário Municipal de Desenvolvimento Econômico e Economia Solidária
GEANO GORDIANO LIMA PAES

Superintendente de Transporte e Trânsito de Santana
JOSÉ SOARES DA SILVA

Presidente da Companhia Docas de Santana
EDIVAL CABRAL TORK

Secretário Municipal de Meio Ambiente, Desenvolvimento Urbano e Habitação
HELDER DE LIMA LIMA

Diretor Presidente do Instituto de Previdência Social de Santana
RUZO DE JESUS PONTES DA SILVA

ÍNDICE

DECRETOS pag.: 02 - 05
TERMO DE POSSE pag.: 05 - 06



ESTADO DO AMAPÁ
PREFEITURA MUNICIPAL DE SANTANA
GABINETE DO PREFEITO

DECRETO Nº 0123/2021 - GAB/PMS

O PREFEITO MUNICIPAL DE SANTANA, usando das atribuições que lhe são conferidas pelo Art. 48, § VI e § VIII da Lei Orgânica do Município e em conformidade com a Lei Municipal nº 007/2015 - PMS, que dispõe sobre a Estrutura Administrativa do Município de Santana - PMS e as outras providências e

CONSIDERANDO as atribuições e composições elencadas no Art. 04º da Lei Municipal nº 007/2015 - PMS, que regulamenta a Estruturação Administrativa do Município de Santana.

RESOLVE:

Art. 1º - NOMENCLAR EVERTON DO ESPIRITO SANTO para o Cargo de Provedor em Comissão de COORDENADOR DA JUNTA MILITAR, do GABINETE DO PREFEITO - GAB/PMS - DAS - 4, a contar de 1 de janeiro de 2021.

Art. 2º - Este Decreto entra em vigor na data de sua Publicação.

DÊ-SE CIÊNCIA, REGISTRE-SE E PUBLIQUE-SE.
GABINETE DO PREFEITO MUNICIPAL DE SANTANA
SANTANA - AP, 01 DE JANEIRO DE 2021.

Sebastião Ferreira da Rocha
SEBASTIÃO FERREIRA DA ROCHA
Prefeito Municipal de Santana



ESTADO DO AMAPÁ
PREFEITURA MUNICIPAL DE SANTANA
GABINETE DO PREFEITO

DECRETO Nº 0248/2021 - GAB/PMS

O PREFEITO MUNICIPAL DE SANTANA, usando das atribuições que lhe são conferidas pelo Art. 48, § VI e § VIII da Lei Orgânica do Município e, em conformidade com a Lei Municipal nº 007/2015 - PMS, que dispõe sobre a Estrutura Administrativa do Município de Santana - PMS e as outras providências e

CONSIDERANDO as atribuições e composições elencadas no Art. 04º da Lei Municipal nº 007/2015 - PMS, que regulamenta a Estruturação Administrativa do Município de Santana.

RESOLVE:

Art. 1º - NOMENCLAR BENEDITO SOCORRO DA COSTA PARENTE para o Cargo de Provedor em Comissão de PROCURADOR-CHEFE DE DEFESA DO CONSUMIDOR, do Procurador-Geral do Município - PGM/PMS - DAS - 4, a contar de 01 de janeiro de 2021.

Art. 2º - Este Decreto entra em vigor na data de sua Publicação.

DÊ-SE CIÊNCIA, REGISTRE-SE E PUBLIQUE-SE.
GABINETE DO PREFEITO MUNICIPAL DE SANTANA
SANTANA - AP, 01 DE JANEIRO DE 2021.

Sebastião Ferreira da Rocha
SEBASTIÃO FERREIRA DA ROCHA
Prefeito Municipal de Santana

CARTÓRIO OLIVEIRA
REGISTRO DAS PESSOAS JURÍDICAS

ESTADO DO AMAPÁ do registro deste documento
PREFEITURA MUNICIPAL DE SANTANA
GABINETE DO PREFEITO

DECRETO RETIFICADOR Nº 0272/2021 - GAB/PMS

Folha nº 37

O PREFEITO MUNICIPAL DE SANTANA, usando das atribuições que lhe são conferidas pelo Art. 48, § VI e § VIII da Lei Orgânica do Município e, em conformidade com a Lei Municipal nº 007/2015 - PMS, que dispõe sobre a Estrutura Administrativa do Município de Santana - PMS e as outras providências e

RETIFICA OS DECRETOS Nº 0019/2021 E 0020/2021.

ONDE SE LÊ:

DECRETO	NOME	CARGO	ÓRGÃO	DATA
0019/2021	EDILSON BARROS DOS SANTOS	DIRETOR OPERACIONAL	COMPANHIA DE CDSA DE SANTANA - CDSA	01/01/2021
0020/2021	NEY ARAÚJO DAS CHAGAS	DIRETOR ADMINISTRATIVO FINANCEIRO	COMPANHIA DE CDSA DE SANTANA - CDSA	01/01/2021

LEIA-SE

DECRETO	NOME	CARGO	ÓRGÃO	DATA
0019/2021	EDILSON BARROS DOS SANTOS	DIRETOR OPERACIONAL	COMPANHIA DE CDSA DE SANTANA - CDSA	04/01/2021



ESTADO DO AMAPÁ
PREFEITURA MUNICIPAL DE SANTANA
GABINETE DO PREFEITO

DECRETO	NOME	CARGO	ÓRGÃO	DATA
0020/2021	NEY ARAÚJO DAS CHAGAS	DIRETOR ADMINISTRATIVO FINANCEIRO	COMPANHIA DE CDSA DE SANTANA - CDSA	04/01/2021

DÊ-SE CIÊNCIA, REGISTRE-SE E PUBLIQUE-SE.
GABINETE DO PREFEITO MUNICIPAL DE SANTANA
SANTANA - AP, 06 DE JANEIRO DE 2021.

Sebastião Ferreira da Rocha
SEBASTIÃO FERREIRA DA ROCHA
Prefeito Municipal de Santana



CARTORIO OLIVEIRA

REGISTRO DAS PESSOAS JURÍDICAS
CIA. DOCAS DE SANTANA
A certidão do registro deste documento
encontra-se no verso da última folha
que o compõe

Folha nº 18

TERMO DE POSSE

Aos dias quatro do mês de janeiro de dois mil e vinte e um, tomou posse na condição de Diretor Presidente da Companhia Docas de Santana, perante o Conselho de Administração - CONSAD, o Sr. Edival Cabral Tork, RG 628868 POLITEC-AP, CPF 108.530.812-04, casado, brasileiro, residente e domiciliado na Rua D-24, nº 388, Vila Amazonas, Santana-AP, engenheiro mecânico, declarando assumir o compromisso de bem desempenhar a função de Diretor Presidente da CDSA, por meio do referido instrumento, lavrou-se o Presente Termo de Posse que lido e achado, conforme vai assinado pelo empossado.

Santana-AP, 04 de janeiro de 2021.

EDIVAL CABRAL TORK



TERMO DE POSSE

Folha nº 19

Aos dias quatro do mês de janeiro de dois mil e vinte e um, tomou posse na condição de Diretor Administrativo e Financeiro da Companhia Docas de Santana, perante o Conselho de Administração - CONSAD, o Sr. Ney Araújo das Chagas, RG 038874-AP, CPF 327.700.652-20, casado, brasileiro, residente e domiciliado na Rua D-28, nº 413, Vila Amazonas, Santana-AP, administrador de empresas, para exercer o cargo de Diretor Administrativo e Financeiro da CDSA; CPF 208.770.302-78, declarando assumir o compromisso de bem desempenhar a função de Diretor Administrativo e Financeiro da CDSA, por meio do referido instrumento, lavrou-se o Presente Termo de Posse que lido e achado, conforme vai assinado pelo empossado.

Santana-AP, 04 de janeiro de 2021.



Ney Araújo das Chagas



TERMO DE POSSE

Folha nº 20

Aos dias quatro do mês de janeiro de dois mil e vinte e um, tomou posse na condição de Diretor Operacional da Companhia Docas de Santana, perante o Conselho de Administração da Companhia Docas de Santana- CONSAD, o Sr. Edilson Barros dos Santos RG 015592-PTC, CPF 208.770.302-78, casado, brasileiro, residente e domiciliado na Rua Raimundo Ferreira Guedes nº 23, Novo Horizonte, Santana-AP, declarando assumir o compromisso de bem desempenhar a função de Diretor Operacional, por meio do referido instrumento, lavrou-se o Presente Termo de Posse que lido e achado, conforme vai assinado pelo empossado.

Santana-AP, 04 de janeiro de 2021.



Edilson Barros dos Santos

Diário Oficial



Estado do
Amapá

Poder
Executivo

Imprensa
Oficial

Folha nº 21
Seção
01

CARTORIO OLIVEIRA
REGISTRO DAS PESSOAS JURÍDICAS
A certidão do registro deste documento
encontra-se no verso da última folha
que o compõe

Ano 2020

• Nº 7.328

Quinta-feira, 07 de Janeiro de 2021

<https://diofe.portal.ap.gov.br>

Seção 1

Poder Executivo

Antônio Waldez Góes da Silva
Governador
Jaime Domingues Nunes
Vice-Governador

Secretarias Extraordinárias

Secretaria E. em Brasília: Lília Suely Amoras Collares de Souza
Secretaria E. dos Povos Indígenas: Edemilda Maciel Silva
Secretaria E. de Pol. para a Juven.: Pedro Lourenço da Costa Neto
Secretaria E. de Políticas para Mulheres: Renata Apóstolo Santana
Secretaria E. de Políticas para os Povos Afrodescendentes: Aluizo da S. de Carvalho

Órgãos Estratégicos de Execução

Gabinete do Governador: Marcelo Ignácio da Roza
Gabinete de Segurança Institucional: Cel. QOPMC Cláudio Braga Barbosa
Controladoria Geral: Joel Nogueira Rodrigues
Procuradoria Geral: Nanson de Sá Galeno
Polícia Militar: Cel. QOPMC José Paulo Mattias dos Santos
Polícia Civil: Antonio Uberlândio Azevedo Gomes
Corpo de Bombeiros: Cel. BM. Wagner Coelho Pereira
Polícia Técnico-Científica: Salatiel Guimarães

Seção 2

Secretarias de Estado

Administração: Suellem Amoras Távora Furtado
Desenvolvimento Rural: Tiago Baltazar Cardoso
Cultura: Evandro Costa Milhomen
Comunicação: Gilberto Ubaiara Rodrigues
Ciência e Tecnologia: Rafael Pontes Lima
Desporto e Lazer: José Rudney Cunha Nunes
Educação: Maria Goreth da Silva e Sousa
Fazenda: Josenildo Santos Abrantes
Infraestrutura: Alcir Figueira Matos
Meio Ambiente: Robério Aleixo Anselmo Nobre
Planejamento: Eduardo Corrêa Tavares
Desenvolvimento das Cidades: Antônio Pinheiro Tales Júnior
Saúde: Juan Mendes da Silva
Segurança: CEL PM RR José Carlos Corrêa de Souza
Transporte: Benedito Arisvaldo Souza Conceição
Trabalho e Empreendedorismo: Karla Marcela Fernandes Chesca
Turismo: Rosa Janaína de Lacerda Marcelino Abdon
Mobilização Social: Alba Nize Colares Caldas

Autarquias Estaduais e Órgãos Vinculados

Agência Amapá: Tânia Maria do Socorro Barroso Miranda Sousa
SIAC-Super Fácil: Luzia Brito Grunho
EAP: Jorleison Brito Nascimento
IAPEN: Lucivaldo Monteiro da Costa
DETRAN: Inácio Monteiro Maciel
DIAGRO: Anvaro Renato Cavalcante da Silva
HEMOAP: Ruimarisa Pena Martins
IEPA: Jorge Elson Silva de Souza
IPEM: Neiva Lucia da Costa Nunes
JUCAP: Gilberto Laurinho
PROCON: Eliton Chaves Franco
PRODAP: José Lutiano Costa da Silva
RDM: Roberto Coelho do Nascimento
RURAP: Hugo Tibiricá Paranhos Cunha
UEAP: Kátia Paulino do Santos
ARSAP: Gabriela Tais Bristo da Silva
CREAP: Amaury Barros Silva
Amapá Terras: Julhiano Cesar Avelar
SVS: Dorivaldo Barbosa Malafala

Serviço Social Autônomo

AMPREV: Rubens Belinogue de Souza

Fundações Estaduais

FAPEAP: Mary de Fátima Guedes dos Santos
FCRIA: Andreza Melo de Lima

Sociedades de Economia Mista

AFAP: Francisco de Assis Souza Costa
CAESA: Valdinei Santana Amanajás
CEA: Marcos do Nascimento Pereira
GASAP: Anízio dos Santos Freitas

Seção 3

Prefeituras, Órgãos Municipais e Particulares

MP: Ivana Lúcia Franco Cei
ALAP: Kaká Barbosa
TJAP: João Guilherme Lagos
DPE-AP: Diogo Brito Grunho
TCE: Michel Houat Harb.

não sabido, para os termos da presente ação e, querendo, apresentar contestação no prazo de 15 (quinze) dias, contados do fim do prazo fixado para publicação.

INFORMAÇÕES COMPLEMENTARES:

Parte Ré:

CARLOS ANDRÉ LEÃO FÔRO

Endereço:

RUA DOSMUNDURUCUS, 3522, CREMAÇÃO, BELÉM, PA, CEP 06604-003.

CI: 63518333291 - SSP/PA

CPF: 635.183.332-91

Filiação: **ANA VANILDA LEÃO FORO E MIGUEL DOS SANTOS FORO**

Est. Civil: CASADO

Dt. Nascimento: 05/07/1978

Profissão: AUTÔNOMO

(a) ALAIDE MARIA DE PAULA

Juiz Titular

SEDE DO JUÍZO: SECRETARIA ÚNICA DAS VARAS CÍVEIS DA COMARCA DE MACAPÁ, Fórum de MACAPÁ, sito à AV FAB Nº 1737, (FÓRUM DESEMBARGADOR LEAL DE MIRA) - CEP 68.906-450 Fone: (96) 3312-4562/4533/4526 E-mail: sucivel@tjap.jus.br, Estado do Amapá

MACAPÁ, 07 de dezembro de 2020

HASH: 2020-1228-0004-7537

TERMO DE POSSE

Aos dias quatro do mês de janeiro de dois mil e vinte e um, tomou posse na condição de Diretor Administrativo e Financeiro da Companhia Docas de Santana, perante o Conselho de Administração - CONSAD, o Sr. **Ney Araújo das Chagas**, RG 038874-AP, CPF 327.700.652-20, casado, brasileiro, residente e domiciliado na Rua D-28, nº 413, Vila Amazonas, Santana-AP, administrador de empresas, para exercer o cargo de Diretor Administrativo e Financeiro da CDSA; CPF 208.770.302-78, declarando assumir o compromisso de bem desempenhar a função de Diretor Administrativo e Financeiro da CDSA, por meio do referido instrumento, lavrou-se o Presente Termo de Posse que lido e achado, conforme vai assinado pelo empossado.

Santana-AP, 04 de janeiro de 2021.

Ney Araújo das Chagas

HASH: 2021-0106-0004-7941

CARTÓRIO OLIVEIRA

SECRETARIA DAS PESSOAS JURÍDICAS

A certidão do registro deste documento encontra-se no verso da última folha que o compõe

Folha nº 27

TERMO DE POSSE

Aos dias quatro do mês de janeiro de dois mil e vinte e um, tomou posse na condição de Diretor Operacional da Companhia Docas de Santana, perante o Conselho de Administração da Companhia Docas de Santana-CONSAD, o Sr. **Edilson Barros dos Santos** RG 015592-PTC, CPF 208.770.302-78, casado, brasileiro, residente e domiciliado na Rua Raimundo Ferreira Guedes nº 23, Novo Horizonte, Santana-AP, declarando assumir o compromisso de bem desempenhar a função de Diretor Operacional, por meio do referido instrumento, lavrou-se o Presente Termo de Posse que lido e achado, conforme vai assinado pelo empossado.

Santana-AP, 04 de janeiro de 2021.

Edilson Barros dos Santos

HASH: 2021-0106-0004-7940

TERMO DE POSSE

Aos dias quatro do mês de janeiro de dois mil e vinte e um, tomou posse na condição de Diretor Presidente da Companhia Docas de Santana, perante o Conselho de Administração - CONSAD, o Sr. **Edival Cabral Tork**, RG 628868 POLITEC-AP, CPF 108.530.812-04, casado, brasileiro, residente e domiciliado na Rua D-24, nº 388, Vila Amazonas, Santana-AP, engenheiro mecânico, declarando assumir o compromisso de bem desempenhar a função de Diretor Presidente da CDSA, por meio do referido instrumento, lavrou-se o Presente Termo de Posse que lido e achado, conforme vai assinado pelo empossado.

Santana-AP, 04 de janeiro de 2021.

EDIVAL CABRAL TORK

HASH: 2021-0106-0004-7938

AVISO TOMADA DE PREÇOS Nº 01/2020

CÂMARA MUNICIPAL DE FERREIRA GOMES

A Câmara Municipal de Ferreira Gomes – CMFG, através de sua Comissão Especial Licitação, toma público, que em cumprimento aos conceitos contidos da Lei Federal nº 8.666/93, e alterações posteriores, fará realizar-se



DIÁRIO OFICIAL DO MUNICÍPIO DE SANTANA

Nº 1029 - 01 a 04 de Janeiro de 2021

CARTÓRIO OLIVEIRA
REGISTRO DAS PESSOAS JURÍDICAS
A certidão do registro deste documento
encerra-se no verso da última folha
que o compõe

23

Poder Executivo Municipal

Prefeito Municipal de Santana
SEBASTIÃO FERREIRA DA ROCHA

Vice-Prefeita
MARIA ISABEL NOGUEIRA DE SOUSA

Chefe de Gabinete
SÔNIA MARIA BARBOSA FERNANDES

Procurador Geral
RONILSON BARRIGA MARQUES

Controlador Geral
CARLOS ALBERTO MATIAS NERY

SECRETARIADO

Secretário Municipal Especial de Governo, Planejamento e Cidadania
JOSÉ KOROCA DA SILVA JESUS (Interino)

Secretário Municipal de Administração
ARIENZO LIMA GÓES

Secretário Municipal de Fazenda
ARIENZO LIMA GÓES (Interino)

Secretária Municipal de Desenvolvimento e Infraestrutura
MARIA D'ARC SÁ DA SILVA MARQUES

Secretário Municipal de Obras Públicas e Serviços Urbanos
ANDERSON RICARDO ALMEIDA FEIO

Secretária Municipal de Educação
CRISTIANE VILHENA DE SOUZA

Secretária Municipal de Saúde
ITHIARA GUEDES DAS VIRGENS MADUREIRA

Secretária Municipal de Assistência Social e Cidadania
SHIRLEY PRISCILA PEREIRA DE AZEVEDO

Secretário Municipal de Desenvolvimento Econômico e Economia Solidária
GEANO GORDIANO LIMA PAES

Superintendente de Transporte e Trânsito de Santana
JOSÉ SOARES DA SILVA

Presidente da Companhia Docas de Santana
EDIVAL CABRAL TORK

Secretário Municipal de Meio Ambiente, Desenvolvimento Urbano e Habitação
HELDER DE LIMA LIMA

Diretor Presidente do Instituto de Previdência Social de Santana
RUZO DE JESUS PONTES DA SILVA

Circulação em 04 de Janeiro de 2021

ÍNDICE

DECRETOS

pag.: 02 - 23



GOVERNO DO AMAPÁ
PREFEITURA MUNICIPAL DE SANTANA
GABINETE DO PREFEITO

DECRETO Nº 0019/2021 - GAB/PMS

O PREFEITO MUNICIPAL DE SANTANA, usando das atribuições que lhe são conferidas pelo Artigo 48, Incisos VI e VII da Lei Orgânica do Município e, em consonância com o Estatuto Próprio da Empresa Pública - CDSA-PMS e a Lei Municipal nº. 732/2014-PMS, que dispõe a Empresa Pública Integrante da Administração Indireta da Prefeitura Municipal de Santana - CDSA-PMS e dá outras providências e;

RESOLVE:

Artigo 1º - NOMEAR EDILSON BARROS DOS SANTOS para o cargo de Provedor em Comissão do DIRETOR OPERACIONAL da Empresa Pública Integrante da Administração Indireta da Prefeitura Municipal de Santana - CDSA-PMS, a contar de 01 de janeiro de 2021.

Artigo 2º - Este Decreto entra em vigor na data de sua Publicação.

DÊ-SE CIÊNCIA, REGISTRE-SE E PUBLIQUE-SE.
GABINETE DO PREFEITO MUNICIPAL DE SANTANA.
SANTANA - AP, 01 DE JANEIRO DE 2021.

Sebastião Ferreira da Rocha
SEBASTIÃO FERREIRA DA ROCHA
Prefeito Municipal de Santana-AP



ESTADO DO AMAPÁ
PREFEITURA MUNICIPAL DE SANTANA
GABINETE DO PREFEITO

DECRETO Nº 0021/2021 - PMS

CARTORIO OLIVEIRA
REGISTRO DAS PESSOAS JURÍDICAS
certidão do registro deste documento encontra-se no verso da última folha que o compõe

Folha nº 24

O PREFEITO MUNICIPAL DE SANTANA, usando das atribuições que lhe são conferidas pelo inciso Art. 48 e § VI e § VIII da Lei Orgânica do Município e, em consonância com a Lei Municipal nº. 007/2015-PMS, que dispõe sobre a Estrutura Administrativa do Município de Santana - PMS, e dá outras providências e;

RESOLVE:

Artigo 1º - NOMEAR RUIZO DE JESUS PONTES DA SILVA para o cargo de PRESIDENTE DO INSTITUTO PREVIDENCIÁRIO DO MUNICÍPIO DE SANTANA-SANPREV-PMS, DAS - S, a contar de 01 de janeiro de 2021.

Artigo 2º - Este Decreto entra em vigor na data de sua Publicação.

DÊ-SE CIÊNCIA, REGISTRE-SE E PUBLIQUE-SE.
GABINETE DO PREFEITO MUNICIPAL DE SANTANA
SANTANA - AP, 01 DE JANEIRO DE 2021.

Sebastião Ferreira da Rocha
SEBASTIÃO FERREIRA DA ROCHA
Prefeito Municipal de Santana



GOVERNO DO AMAPÁ
PREFEITURA MUNICIPAL DE SANTANA
GABINETE DO PREFEITO

DECRETO Nº 029/2021 - GAB/PMS

O PREFEITO MUNICIPAL DE SANTANA, usando das atribuições que lhe são conferidas pelo Artigo 48, Incisos VI e VII da Lei Orgânica do Município e, em consonância com o Estatuto Próprio da Empresa Pública - CDSA-PMS e a Lei Municipal nº. 732/2014-PMS, que dispõe a Empresa Pública Integrante da Administração Indireta da Prefeitura Municipal de Santana - COMPANHIA DOGAS SANTANA - CDSA/PMS e dá outras providências e;

RESOLVE:

Artigo 1º - NOMEAR NEY ARAÚJO DAS CHAGAS para o cargo de Provedor em Comissão do DIRETOR ADMINISTRATIVO FINANCEIRO da Empresa Pública Integrante da Administração Indireta da Prefeitura Municipal de Santana - CDSA/PMS, a contar de 01 de janeiro de 2021.

Artigo 2º - Este Decreto entra em vigor na data de sua Publicação.

DÊ-SE CIÊNCIA, REGISTRE-SE E PUBLIQUE-SE.
GABINETE DO PREFEITO MUNICIPAL DE SANTANA
SANTANA - AP, 01 DE JANEIRO DE 2021.

Sebastião Ferreira da Rocha
SEBASTIÃO FERREIRA DA ROCHA
Prefeito Municipal de Santana-AP



ESTADO DO AMAPÁ
PREFEITURA MUNICIPAL DE SANTANA
GABINETE DO PREFEITO

DECRETO Nº 0022/2021 - GAB/PMS

O PREFEITO MUNICIPAL DE SANTANA, usando das atribuições que lhe são conferidas pelo inciso VI do artigo 48 da Lei Orgânica do Município e em consonância com a Lei Municipal nº. 007/2015-PMS, que dispõe sobre a Estrutura Administrativa do Município de Santana - PMS, e dá outras providências e;

CONSIDERANDO as atribuições e composições elencadas no Art. 4º de Art. 12 ambos da Lei Municipal nº. 007/2015-PMS, que Regamenta a Estrutura Administrativa do Município de Santana;

RESOLVE:

Artigo 1º - NOMEAR ARIENZO LIMA GOÊS para o cargo interino de SECRETARIO MUNICIPAL DE FAZENDA-SEMFAZ/PMS, do Município de Santana, DAS - S, a contar de 01 de janeiro de 2021.

Artigo 2º - Este Decreto entra em vigor na data de sua Publicação.

DÊ-SE CIÊNCIA, REGISTRE-SE E PUBLIQUE-SE.
GABINETE DO PREFEITO MUNICIPAL DE SANTANA
SANTANA - AP, 01 DE JANEIRO DE 2021.

Sebastião Ferreira da Rocha
SEBASTIÃO FERREIRA DA ROCHA
Prefeito Municipal de Santana

Oliveira

1º Ofício de Notas
Av. Castelo Branco, 541 - Santana-Amada

REGISTRO DE PESSOAS JURÍDICAS

Protocolo sob nº 5902, fls 278

24-12
Santana-AP
12 JAN. 2021

Registrado sob nº 5902, fls 278

Marcia Chagas de Oliveira
Marcia Chagas de Oliveira
1ª TABELIA E OFICIAL
Cartório Oliveira

Oficial Substituta

D.O.M - Nº 1029 - 01 a 04 de Janeiro de 2021



ANEXO II – Portarias de Nomeações dos Membros da Comissão Permanente de Licitação



CIA DOCAS DE SANTANA

PORTARIA Nº 109/2022-CDSA

O Diretor-Presidente da Companhia Docas de Santana, no uso de suas atribuições estatutárias e;

CONSIDERANDO o Memorando nº 020/2022– CPL/CDSA, com o pedido de substituição de membros na Comissão Permanente de Licitação.

RESOLVE:

Art.1º - Designar os funcionários abaixo relacionados para comporem a Comissão Permanente de Licitação da Companhia Docas de Santana-CDSA:

Uelliton Nogueira da Silva– Presidente da CPL

Bianca Alves Brandão – Membro Titular

Marcelo Augusto Silva Santos – Membro Titular

Maria Paula Silva dos Santos – Membro Suplente

Adriene Cristina Reis dos Santos – Membro Suplente

Art.2º- Ficam revogadas as disposições em contrário.

Registra-se e divulgue-se.

Sala do Diretor-Presidente da Companhia Docas de Santana, em Santana - AP, 14 de dezembro de 2022.

Edival Cabral Tork
Diretor Presidente da CDSA
Decreto nº 026/2021-PMS



CIA DOCAS DE SANTANA

PORTARIA Nº 110/2022-CDSA

O Diretor-Presidente da Companhia Docas de Santana, no uso de suas atribuições estatutárias e;

CONSIDERANDO o Memorando nº 020/2022– CPL/CDSA, com o pedido de substituição de membro na Comissão Permanente de Licitação (CPL) e membros da equipe de apoio de pregão.

RESOLVE:

Art.1º - Designar o funcionário abaixo relacionado para exercer a função de pregoeiro da Companhia Docas de Santana-CDSA:

Uelliton Nogueira da Silva

Art. 2º - Designar os funcionários abaixo relacionados para comporem a equipe de apoio dos pregões da Companhia Docas de Santana-CDSA:

Bianca Alves Brandão – Membro Titular

Marcelo Augusto Silva Santos – Membro Titular

Maria Paula Silva dos Santos – Membro Suplente

Adriene Cristina Reis dos Santos – Membro Suplente

Art.2º- Ficam revogadas as disposições em contrário.

Registra-se e divulgue-se.

Sala do Diretor-Presidente da Companhia Docas de Santana, em Santana - AP, 14 de dezembro de 2022.

Edival Cabral Tork
Diretor Presidente da CDSA
Decreto nº 026/2021-PMS

ANEXO III – Parecer Conjunto do Conselho Administrativo e Conselho Fiscal Sobre as Demonstrações Financeiras

1



CIA DOCAS DE SANTANA

PARECER DOS CONSELHOS DE ADMINISTRAÇÃO E FISCAL RELATIVO ÀS CONTAS DA COMPANHIA DOCAS DE SANTANA DO EXERCÍCIO DE 2023

Os Conselhos de Administração e Fiscal da Companhia Docas de Santana, reunidos no dia 08 de maio de 2024, no uso de suas atribuições estatutárias, ao analisarem o Balanço Patrimonial da Companhia Docas de Santana, e a respectiva Demonstração de Resultado do Exercício, a Demonstração das Mutações do Patrimônio Líquido, os Índices de Liquidez e de Endividamento, as Origens e Aplicações de Recursos e as Demonstrações de Fluxo de Caixa encerrado em 31 de dezembro de 2023, apresentamos **PARECER APROVANDO** às contas da Companhia Docas de Santana do exercício do ano de 2023.

01. Examinamos o Balanço Patrimonial da COMPANHIA DOCAS DE SANTANA - CDSA, levantado em 31 de dezembro de 2023, e a respectiva Demonstração de Resultado do Exercício, a Demonstração das Mutações do Patrimônio Líquido, os Índices de Liquidez e de Endividamento, as Origens e Aplicações de Recursos e as Demonstrações de Fluxo de Caixa correspondentes ao exercício findo naquela data, elaboradas sob-responsabilidade desta empresa. Nossa responsabilidade é a de expressar uma opinião sobre essas demonstrações contábeis e financeiras.
02. Nossos exames foram conduzidos de acordo com as normas de auditoria Interna NBC T 12, que requerem que os exames sejam realizados com o objetivo de assegurar que as Demonstrações Contábeis estão apresentadas de maneira adequada em todos os aspectos relevantes. Portanto, nossos trabalhos corresponderam, entre outros procedimentos: (a) – O planejamento dos trabalhos, considerando a relevância dos saldos, o volume de transações e os sistemas contábeis e de controles internos da Companhia; (b) – A constatação, com base das evidências e dos registros que suportam os valores e as informações contábeis divulgadas, e (c) – A avaliação das diretrizes e

COMPANHIA DOCAS DE SANTANA
CNPJ Nº: 04.756.826/0001-36
PORTO ORGANIZADO DE SANTANA
RECINTO Nº: 2.40.15.02-4

Rua Cláudio Lúcio Monteiro, 1380
Bairro Novo Horizonte
CEP: 68.925-974
Santana - Amapá

Site: www.docasdesantana.com.br
E-mail: presidencia@docasdesantana.com.br
Fone: (0xx96) 3314-1200
Fax: (0xx96) 3314-1210/3314-1204

estimativas contábeis mais representativas adotadas pela administração da Companhia, bem como da apresentação das Demonstrações Contábeis tomadas em conjunto.

03. Em nossa opinião, as demonstrações contábeis e financeiras foram elaboradas de conformidade com a lei das sociedades por ações (Lei nº 6.404/76) que incorporam os dispositivos das Leis nº 11.638/07 e Lei 11.941/09 e de acordo com as práticas contábeis adotadas no Brasil, incluídas na legislação societária e nos pronunciamentos, orientações e interpretações teóricos emitidos pelo Comitê de Pronunciamentos Contábeis (CPC) e aprovados pelo Conselho Federal de Contabilidade (CFC) acima referidas, representam adequadamente em todos os aspectos relevantes, a posição patrimonial e financeira da COMPANHIA DOCAS DE SANTANA – CDSA, em 31 de dezembro de 2023.
04. Na conta do Imobilizado – Bens em operação no item benfeitorias em imóveis de terceiros, sugerimos que a Companhia Docas de Santana contrate uma empresa especializada para fazer o levantamento e avaliação dessas benfeitorias com especificidades por unidades ao mesmo tempo que poderia fazer esse trabalho geral para todos os bens da companhia e assim atualizar o imobilizado da Companhia.
05. Recomendamos que seja estruturado o Controle Interno para que esse possa acompanhar e orientar os setoriais na condução do desenvolvimento da companhia. É importante que o Controle Interno deva atuar de forma independente para salvaguarda de suas atividades.
06. Recomendamos que seja criado o setor de Planejamento da Companhia com vistas a subsidiar a gestão nas tomadas de decisões em todas os ângulos, visando principalmente o crescimento e desenvolvimento da Companhia.
07. Recomendamos que seja feita a reestruturação da Corregedoria da Companhia para que a mesma possa criar Políticas Internas na sua globalidade e a mesma deve atuar de forma independente para seu melhor desempenho.

Observação: A Companhia Docas de Santana no exercício de 2023 liquidou grande parte de sua dívida tributária e ainda investiu em melhorias no seu parque, principalmente na área de segurança, com implantação de vídeo monitoramento.

Após todas essas movimentações e de acordo com o balanço geral da Companhia e nas demonstrações contábeis apurou-se um Lucro Líquido de \$ 3.307.301,67 (três

COMPANHIA DOCAS DE SANTANA
CNPJ Nº: 04.756.826/0001-36
PORTO ORGANIZADO DE SANTANA
RECINTO Nº: 2.40.15.02-4

Rua Cláudio Lúcio Monteiro, 1886
Bairro Novo Horizonte
CEP: 68.925-974
Santana - Amapá

Site: www.docasdesantana.com.br
E-mail: presidencia@docasdesantana.com.br
Fone: (0xx96) 3314-1200
Fax: (0xx96) 3314-1210/3314-1204

milhões trezentos e sete mil trezentos e um reais e sessenta e sete centavos), elevando todos os índices e liquidez positivo, o que é muito salutar para a Companhia.

Sala de Reuniões dos Conselho de Administração/CONSAD e Conselho Fiscal/CONFIS da Companhia Docas de Santana, em Santana-AP, 08 de maio de 2024.

Rubens José Esteves Correa
 Presidente do CONSAD



Edival Cabral Tork
 Conselheiro Titular CONSAD

César Luiz Rodrigues
 Conselheiro Suplente CONSAD



Maria do Socorro Silva de Oliveira de Souza
 Conselheiro Titular CONSAD



Marlus Pinto de Carvalho
 Conselheiro Titular CONSAD

José Koroca Conceição da Silva Jesus
 Presidente CONFIS

Edinardo Maria Rodrigues de Souza
 Conselheiro Titular CONSAD

Raimundo Batista Gomes Júnior
 Conselheiro Titular CONSAD

Carlos Alberto Neri Matias
 Conselheiro Suplente CONFIS

Jose Soares da Silva
 Conselheiro Titular CONFIS

ANEXO IV – Relatório e Parecer da Auditoria Interna Sobre as Contas de Gestão da Unidade Prestadora de Contas



CIA DO CAS DE SANTANA

Santana – AP, 08 de maio de 2024.

Aos
Conselhos de Administração e Fiscal da CDSA

Prezados senhores,

O relatório de Auditoria Interna referente ao controle interno da Contabilidade no cumprimento das normas estabelecidas pela Lei nº 6.404/76, Lei nº 6.385/76, Lei nº 11.638/07, CPC 26 - Apresentação das Demonstrações Contábeis, Resolução CFC N.º 781/95, NBC PI 01 e NBC T 12 – Normas de Auditoria Interna, referentes ao encerramento do ano de 2023.

Angela das Neves Caladares
Auditora Interna
Portaria nº 003/2023-CDSA



PARECER/RELATÓRIO DA UNIDADE DE AUDITORIA INTERNA

COM RESSALVAS

Aos Senhores Conselheiros e Acionistas da,
COMPANHIA DOCAS DE SANTANA – CDSA
Santana - AP

01. Em cumprimento às determinações da Decisão Normativa nº 024/2023-TCE/AP e da Instrução Normativa nº 001/2017-TCE/AP, apresentamos o Relatório/Parecer da Auditoria Interna da CDSA que integrará o Relatório de Gestão COMPANHIA DOCAS DE SANTANA, referente ao exercício de 2023.
02. O presente Relatório/Parecer tem como finalidade proceder à validação do Relatório de Gestão e dar conhecimento aos Conselhos Administrativo e Fiscal da CDSA sobre a síntese da avaliação feita pela Auditoria Interna, de forma sucinta e com base nas informações retratadas pelas áreas técnicas que integram a estrutura organizacional desta Companhia.
03. Examinamos o Balanço Patrimonial da **COMPANHIA DOCAS DE SANTANA - CDSA**, levantado em 31 de dezembro de 2023, e a respectiva Demonstração de Resultado do Exercício, a Demonstração das Mutações do Patrimônio Líquido, os Índices de Liquidez e de Endividamento, as Origens e Aplicações de Recursos e as Demonstrações de Fluxo de Caixa correspondentes ao exercício findo naquela data, elaboradas sob responsabilidade desta empresa. Nossa responsabilidade é a de expressar uma opinião sobre essas demonstrações contábeis e financeiras.
04. Nossos exames foram conduzidos de acordo com as normas de auditoria Interna NBC T 12, que requerem que os exames sejam realizados com o objetivo de assegurar que as Demonstrações Contábeis estão apresentadas de maneira adequada em todos os aspectos relevantes. Portanto, nossos trabalhos corresponderam, entre outros procedimentos: (a) – O planejamento dos trabalhos, considerando a relevância dos saldos, o volume de transações e os sistemas contábeis e de controles internos da Companhia; (b) – A constatação, com base das evidências e dos registros que suportam os valores e as informações contábeis divulgadas, e (c) – A avaliação das diretrizes e estimativas contábeis mais representativas adotadas pela



- administração da Companhia, bem como da apresentação das Demonstrações Contábeis tomadas em conjunto.
05. A estrutura de trabalhos da Auditoria Interna até findo do exercício de 2023 continuou sendo voltado para acompanhamento de gestão e não possuía um Plano de Auditoria Anual – PAINT para ser executado em 2023, sendo assim, este parecer terá como metodologia a análise da estrutura das demonstrações contábeis no que regem a Lei 6.404/76.
 06. As Demonstrações Contábeis da Companhia Docas de Santana-CDSA, em nossa opinião, refletem adequadamente em aspectos relevantes, a sua posição patrimonial e financeira em 31 de dezembro de 2023, no entanto podemos identificar a ausência de controles internos em várias áreas de sua estrutura, expondo-a a riscos no que se refere ao controle de imobilizado; tratamento adequado gestão de contas de fornecedores, clientes e demais movimentações financeiras.
 07. Da verificação sobre a conformidade com os critérios legais dos atos praticados pelo gestor quanto à legalidade, legitimidade e economicidade, concluiu que os procedimentos administrativos foram realizados em observância às normas vigentes e aos Princípios Constitucionais, com base em documentos hábeis que comprovam as operações realizadas.
 08. A CDSA não possui controles internos eficazes que resultem em segurança razoável para a Companhia, motivo o qual recomendamos implantação de um departamento de controle interno em conformidade com a Resolução nº 156/2014-TCE/AP, NBC TI – Auditoria Interna e demais normas de contabilidade, onde foi apresentado e aprovado pelo CONSAD um projeto de estruturação de um departamento de controle interno na CDSA, no entanto até o momento não foi possível a implementação do mesmo.
 09. Em 2022 foram feitas algumas recomendações pela Auditoria Independente relativas às adequações nos controles internos que não foram atendidas como: revisão das rotinas e processos internos de arquivamento de documentos; aperfeiçoamento nas rotinas, processos e controles internos para aferição da Estimativa com Perdas para Créditos de Liquidação Duvidosa – EPCLD em observância ao CPC 48 – Instrumentos Financeiros; Realização de levantamento patrimonial e de conciliações tempestivas em consonância com o previsto no CPC 27 – Ativo Imobilizado; Realização do teste de recuperabilidade de ativos com base no

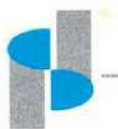

CPC 01 (R1)- Redução ao Valor Recuperável de Ativos; Controle jurídico e contábil de informações referentes aos processos e ações jurídicas em conformidade com CPC 25 - Provisões, Passivos Contingentes e Ativos Contingentes; e Observação ao previsto ao CPC 23 - Políticas Contábeis, Mudança de Estimativa e Retificação de Erro, quanto a apresentação de forma retrospectiva das demonstrações financeiras, quando ocorrerem ajustes de exercícios anteriores, mudança de estimativa ou de políticas contábeis; bem como que reapresente as demonstrações contábeis do período no qual os referidos erros contábeis deveriam ter sido computados, inclusive de forma comparativa.

10. Recomendamos que a CDSA estruture um departamento de controle interno e adeque as atribuições da auditoria interna, principalmente no que se refere a criação de um PAINT e realizações de auditorias e acompanhamento dos atos de gestão, atingindo assim a sua funcionalidade.
11. Recomendamos que a CDSA adeque suas políticas internas para melhor orientação das ações que ocorrem dentro da empresa e impactam os funcionários e gestores.
12. Recomendamos que a CDSA elabore o Planejamento Estratégico da empresa a fim de permitir definição do melhor caminho a ser seguido pela organização, para atingir os objetivos, dentro de um contexto previamente analisado.
13. Este é o parecer da Auditoria Interna, salientando que o processo de prestação de contas deva ser submetido à apreciação do Conselho Administrativo da CDSA e posteriormente encaminhado ao Tribunal de Contas do Estado do Amapá- TCE/AP.

Este é o parecer.

Santana, 08 de Maio de 2024.

Angela Dias Alves Valadares
Auditora Interna
Portaria nº 003/2023-CDSA

ANEXO V – Relatório e Parecer da Auditoria Externa Sobre as Demonstrações Financeiras



COMPANHIA DOCAS DE SANTANA - CDSA

RELATÓRIO DOS AUDITORES INDEPENDENTES

Findo em 31 de dezembro de 2023

Página | 1

Rua Dom Vital, 115, Salas 11, 12, 13, 14 e 15, Farol, Cep 57.051-200, Maceió/AL – Brasil – Fone: +55 (82) 3023-0179
www.convicta.net.br

CNPJ nº 03.061.922/0001-05

RELATÓRIO DOS AUDITORES INDEPENDENTES

Findo em 31 de dezembro de 2023

Conteúdo:

✓ Considerações Preliminares	3
✓ Apresentação	5
✓ Metodologia de Trabalho	7
✓ Relatório dos Auditores Independentes sobre as Demonstrações Financeiras	9
✓ Demonstrações Financeiras e Notas Explicativas	15
Balanços Patrimoniais	16
Demonstrações do Resultado	17
Demonstrações do Resultado Abrangente	18
Demonstrações das Mutações do Patrimônio Líquido	19
Demonstrações dos Fluxos de Caixa	20
Notas Explicativas às Demonstrações Financeiras	21

✓ Considerações Preliminares

COMPANHIA DOCAS DE SANTANA - CDSA

RELATÓRIO DOS AUDITORES INDEPENDENTES

Findo em 31 de dezembro de 2023

Considerações Preliminares

(a) Com vistas à execução dos trabalhos de auditoria independente voltada ao exame das demonstrações financeiras da **Companhia Docas de Santana - CDSA**, findas em **31 de dezembro de 2023**, realizamos nossos trabalhos no período de 18 de fevereiro de 2024 a 11 de abril de 2024.

(b) Os trabalhos foram realizados segundo padrões usuais de auditoria, incluindo, conforme o caso, aplicação de testes e exames sobre as operações, livros, registros, documentos e posições contábeis e auxiliares em geral numa base seletiva e por amostragem, na extensão e profundidade julgadas necessárias nas circunstâncias.

✓ Apresentação

Apresentação

Firma de Auditoria

Nome empresarial: **CONVICTA Auditores Independentes S/S**

Endereço: Rua Dom Vital, 115, sala 15, Farol, Cep: 57.051-200,
Maceió - Alagoas - Brasil - Fone: +55 (82) 3023-0179

Inscrições: CNPJ nº 03.061.922/0001-05
CRC/AL nº 196 | CVM nº 7.706 | CNAI-PJ nº 62
CVM/SUSEP/BACEN/OCB/IBRACON/ICBR/IIA Brasil/MP-AL

Responsável Técnico: Carlos Henrique do Nascimento
Contador - CRC/AL nº 3.376 | CNAI nº 594

Entidade Auditada

Nome empresarial: **COMPANHIA DOCAS DE SANTANA - CDSA**

Endereço: Rua Cláudio Lúcio Monteiro, 1380, Novo Horizonte - Cep 68.925-
000 - Santana - Amapá - Brasil

Inscrição: CNPJ nº 04.756.826/0001-36

Diretor Presidente: Edival Cabral Tork

Diretor Adm/Financeiro: Ney Araújo das Chagas

Responsável Técnico: Giovanni Rodrigues da Silva
Contador - CRC/AP 002282/O-2

✓ Metodologia de Trabalho

Metodologia de Trabalho

Os trabalhos foram realizados em conformidade com as Normas Brasileiras de Contabilidade (NBC) aplicáveis à auditoria independente, instituídas pelas Resoluções do Conselho Federal de Contabilidade (CFC), e em consonância com a legislação vigente, envolvendo a análise das operações, realizadas juntamente com seus respectivos registros contábeis, através da documentação probante e outros procedimentos julgados necessários nas circunstâncias, em grau e profundidade suficiente à emissão do relatório de auditoria sobre as demonstrações financeiras em 31 de dezembro de 2023.

Utilizamos os procedimentos representativos da técnica de seleção de amostragens indicada para este tipo de trabalho, inclusive efetuando a análise básica de controles internos existentes na Entidade, na extensão e profundidade julgadas necessárias nas circunstâncias.

Nosso trabalho foi desenvolvido obedecendo a uma linha de ação sequenciada, tendo como objetivo precípua a constatação do atendimento das finalidades, conforme exposto abaixo:

- a) Planejamento dos trabalhos de auditoria;
- b) Contatos com os responsáveis pelas áreas: contábil, administrativa e financeira, envolvidos com a movimentação dos recursos, registros contábeis e outros documentos, para um melhor entendimento das operações realizadas;
- c) Conhecimento e análise das transações praticadas, com a finalidade de conhecer os principais fluxos de documentos e informações, bem como as funções básicas de seus controles internos;
- d) Avaliação e mensuração dos sistemas de controles internos utilizados, visando à constatação de sua segurança, principalmente, no tocante a existência da segregação de funções e responsabilidades;
- e) Testes das transações escrituradas na contabilidade, com base nos relatórios, livros e demonstrativos contábeis, a fim de avaliar a sua consistência e o cumprimento dos normativos e dispositivos legais;
- f) Quantificação e avaliação realizadas sobre os saldos das rubricas integrantes das demonstrações financeiras, visando apresentar o presente relatório, expressando nossa opinião sobre as demonstrações financeiras auditadas; e
- g) Avaliação da base contábil de continuidade operacional usada pela Administração.

✓ **Relatório dos Auditores Independentes
sobre as Demonstrações Financeiras**

Ao
Conselho de Administração e Diretores da
COMPANHIA DOCAS DE SANTANA - CDSA
Santana - AP

Opinião com ressalvas

Examinamos as demonstrações financeiras da **COMPANHIA DOCAS DE SANTANA - CDSA** (“**Companhia**”) que compreendem o balanço patrimonial, em **31 de dezembro de 2023**, e as respectivas demonstrações do resultado, dos resultados abrangentes, das mutações do patrimônio líquido e dos fluxos de caixa para o exercício findo nessa data, bem como as correspondentes notas explicativas, incluindo o resumo das principais políticas contábeis.

Em nossa opinião, exceto pelos efeitos dos assuntos descritos na seção a seguir intitulada “base para opinião com ressalvas”, as demonstrações financeiras acima referidas apresentam adequadamente, em todos os aspectos relevantes, a posição patrimonial e financeira da **COMPANHIA DOCAS DE SANTANA - CDSA**, em 31 de dezembro de 2023, o desempenho de suas operações e os seus fluxos de caixa para o exercício findo nessa data, de acordo com as práticas contábeis adotadas no Brasil.

Base para opinião com ressalvas

(a) A **Companhia**, no exercício findo em 31 de dezembro de 2023, não possuía controles internos suficientes e adequados que permitissem validar os valores a receber de clientes (ativo circulante e não circulante) e de dividendos a receber - devolução (ativo circulante e não circulante), nos montantes de R\$ 4.265 mil e R\$ 2.449 mil, respectivamente (notas explicativas nº 5 e 6), bem como a **Companhia** não possuía política contábil de constituição de estimativa com perdas para créditos de liquidação duvidosa, e não reconheceu as prováveis perdas dos valores a receber de clientes, caso existam (CPC 48 – Instrumentos Financeiros); além disso, as cartas de circularização dos clientes não foram respondidas a esta Firma de auditoria; representando, assim, limitação de escopo de nossos trabalhos. Sendo assim, não foi possível, ainda que por meio de procedimentos adicionais de auditoria, concluirmos sobre aqueles saldos, e consequentemente os eventuais efeitos que possam vir a impactar as demonstrações financeiras findas naquela data.

(b) No exercício findo em 31 de dezembro de 2023, a **CDSA** não possuía controles internos suficientes e adequados que permitissem confirmar os valores das contas parcelamentos previdenciários e tributários de R\$ 2.289 mil (nota explicativa nº 13), representando, assim, limitação de escopo de nossos trabalhos. Sendo assim, não foi possível, ainda que por meio de procedimentos adicionais de auditoria, concluirmos sobre aqueles saldos, e consequentemente os eventuais efeitos que possam vir a impactar as demonstrações financeiras findas naquela data.

Nossa auditoria foi conduzida de acordo com as normas brasileiras e internacionais de auditoria. Nossas responsabilidades, em conformidade com tais normas, estão descritas na seção a seguir, intitulada “Responsabilidades do auditor pela auditoria das demonstrações financeiras”. Somos independentes em relação a **Companhia**, de acordo com os princípios éticos relevantes previstos no Código de Ética Profissional do Contador e nas normas profissionais emitidas pelo Conselho Federal de Contabilidade, e cumprimos com as demais responsabilidades éticas de acordo com essas normas. Acreditamos que a evidência de auditoria obtida é suficiente e apropriada para fundamentar nossa opinião com ressalvas.

Ênfases

Conflito entre Israel e Hamas

Chamamos a atenção para nota explicativa nº 1, quanto a eclosão do conflito entre Israel e o Hamas, em meados de outubro de 2023, e que pode reverberar na economia global; principalmente, devido a possibilidade de envolvimento de outros países; podendo levar ao recuo do crescimento do PIB mundial. Nossa conclusão sobre as informações contábeis não apresenta modificação relacionada a este assunto.

Dividendos a Receber – Devolução da Prefeitura Municipal de Santana

Chamamos atenção para as notas explicativas nº 3.4 e 6, que expõem que a **Companhia** é credora junto a Prefeitura Municipal de Santana, decorrente de dividendos que foram repassados indevidamente àquele acionista, quando da apuração do resultado do exercício de 2011; dividendos esses que foram considerados irregulares em razão de impedimento administrativo decorrente da cláusula contratual de concessão de serviços públicos portuários firmado pela credora com a ANTAQ - Agência Nacional de Transportes Aquaviários, conforme processo administrativo RELA 00001-2012-CP-ODSE-075-11-SPO - ANTAQ, cujo Termo de Compromisso de Devolução de Dividendos e Confissão de Débito, foi assinado em 29 de abril de 2016, nos termos da Lei Municipal nº 1.102 de 29 de abril de 2016. No exercício findo em 31 de dezembro de 2022, foi realizado novo acordo entre as partes no qual a prefeitura se dispusera a pagar o saldo devedor argumentando remanescente, argumentando ter efetuado o pagamento até o momento da assinatura de R\$ 2.731 mil. O valor apurado pela prefeitura desconsiderou os efeitos da cláusula contratual que inclui a atualização do valor devido pela taxa Selic. Após firmado o novo acordo, a CDSA incorreu em ônus da ordem de R\$ 572 mil, reconhecido no resultado do exercício (nota explicativa nº 20). Nossa opinião não está ressalvada quanto a esse assunto.

Outros assuntos

Auditoria dos valores correspondentes ao exercício anterior

As demonstrações financeiras, da **Companhia**, do exercício findo em 31 de dezembro de 2022, cujas informações estão sendo apresentadas para fins de comparabilidade, pela administração, foram por nós auditadas, e emitimos opinião datada de 27 de abril de 2023, com ressalvas sobre: (I) não possuir controles internos suficientes e adequados para confirmação dos saldos das contas de “valores a receber de clientes” e “outros créditos”, não possuir política contábil e nem reconhecer contabilmente a estimativa com perdas de créditos de liquidação duvidosa, bem como não ter as cartas de circularização de clientes

respondidas a esta firma de auditoria; (II) não possuir informações e controles internos suficientes, em relação aos bens do ativo imobilizado, depreciação, vidas úteis e valores residuais, e a não realização da análise e teste de recuperabilidade desses ativos, (III) não possuir controles internos e suficientes e adequados das contas de “fornecedores”, “obrigações trabalhistas e previdenciárias”, “obrigações tributárias”, “parcelamentos previdenciários e tributários”, e “outras obrigações”, além de as cartas de circularização de fornecedores não terem sido respondidas a esta firma de auditoria; bem como ênfases sobre: (a) *guerra da Ucrânia* e (b) dividendos a receber –devolução da Prefeitura Municipal de Santana.

Outras informações que acompanham as demonstrações financeiras e o relatório do auditor

A administração da **Companhia** é responsável por essas outras informações que compreendem o Relatório da Administração, cuja expectativa de recebimento é posterior à data deste relatório.

Nossa opinião sobre as demonstrações financeiras não abrange o Relatório da Administração e não expressaremos qualquer forma de conclusão de auditoria sobre esse relatório.

Em conexão com a auditoria das demonstrações financeiras, nossa responsabilidade é a de ler o Relatório da Administração, quando ele nos for disponibilizado, e, ao fazê-lo, considerar se esse relatório está, de forma relevante, inconsistente com as demonstrações financeiras ou com o nosso conhecimento obtido na auditoria ou, de outra forma, aparenta estar distorcido de forma relevante.

Se, quando lermos o Relatório da Administração, nós concluirmos que há distorção relevante nesse relatório, temos que comunicar a questão aos responsáveis pela governança na **Companhia**.

Responsabilidades da administração pelas demonstrações financeiras

A administração é responsável pela elaboração e adequada apresentação das demonstrações financeiras de acordo com as práticas contábeis adotadas no Brasil e pelos controles internos que ela determinou como necessários para permitir a elaboração de demonstrações financeiras livres de distorção relevante, independentemente se causada por fraude ou erro.

Na elaboração das demonstrações financeiras, a administração é responsável pela avaliação da capacidade da **Companhia** continuar operando, divulgando, quando aplicável, os assuntos relacionados com a sua continuidade operacional e o uso dessa base contábil na elaboração das demonstrações financeiras, a não ser que a administração pretenda liquidar a entidade ou cessar suas operações, ou não tenha nenhuma alternativa realista para evitar o encerramento das operações.

Os responsáveis pela administração da **Companhia** são aqueles com responsabilidade pela supervisão do processo de elaboração das demonstrações financeiras.

Responsabilidades do auditor pela auditoria das demonstrações financeiras

Nossos objetivos são obter segurança razoável de que as demonstrações financeiras, tomadas em conjunto, estão livres de distorção relevante, independentemente se causada por fraude ou erro, e emitir relatório de auditoria contendo nossa opinião. Segurança razoável é um alto nível de segurança, mas não uma garantia de que a auditoria realizada de acordo com as normas brasileiras e internacionais de auditoria sempre detectam as eventuais distorções relevantes existentes. As distorções podem ser decorrentes de fraude ou erro e são consideradas relevantes quando, individualmente ou em conjunto, possam influenciar, dentro de uma perspectiva razoável, as decisões econômicas dos usuários tomadas com base nas referidas demonstrações financeiras.

Como parte de uma auditoria realizada de acordo com as normas brasileiras e internacionais de auditoria, exercemos julgamento profissional e mantemos ceticismo profissional ao longo da auditoria. Além disso:

- Identificamos e avaliamos os riscos de distorção relevante nas demonstrações financeiras, independentemente se causada por fraude ou erro, planejamos e executamos procedimentos de auditoria em resposta a tais riscos, bem como obtemos evidência de auditoria apropriada e suficiente para fundamentar nossa opinião. O risco de não detecção de distorção relevante resultante de fraude é maior do que o proveniente de erro, já que a fraude pode envolver o ato de burlar os controles internos, conluio, falsificação, omissão ou representações falsas intencionais.
- Obtemos entendimento dos controles internos relevantes para a auditoria para planejarmos procedimentos de auditoria apropriados às circunstâncias, mas não com o objetivo de expressarmos opinião sobre a eficácia dos controles internos da **Companhia**.
- Avaliamos a adequação das políticas contábeis utilizadas e a razoabilidade das estimativas contábeis e respectivas divulgações feitas pela administração.
- Concluimos sobre a adequação do uso, pela administração, da base contábil de continuidade operacional e, com base nas evidências de auditoria obtidas, se existe incerteza relevante em relação a eventos ou condições que possam levantar dúvida significativa em relação à capacidade de continuidade operacional da **Companhia**. Se concluímos que existe incerteza relevante, devemos chamar atenção em nosso relatório de auditoria para as respectivas divulgações nas demonstrações financeiras ou incluir modificação em nossa opinião, se as divulgações forem inadequadas. Nossas conclusões estão fundamentadas nas evidências de auditoria obtidas até a data de nosso relatório. Todavia, eventos ou condições futuras podem levar a **Companhia** a não mais se manter em continuidade operacional.
- Avaliamos a apresentação geral, a estrutura e o conteúdo das demonstrações financeiras, inclusive as divulgações e se essas demonstrações financeiras representam as correspondentes transações e os eventos de maneira compatível com o objetivo de apresentação adequada.
- Obtemos evidência de auditoria apropriada e suficiente referente às informações financeiras das entidades ou atividades de negócio do grupo para expressar uma

opinião sobre as demonstrações financeiras. Somos responsáveis pela direção, supervisão e desempenho da auditoria, conseqüentemente, pela opinião de auditoria.

Comunicamo-nos com os responsáveis pela governança a respeito, entre outros aspectos, do alcance e da época dos trabalhos de auditoria planejados e das constatações significativas de auditoria, inclusive as deficiências significativas nos controles internos que, eventualmente, tenham sido identificadas durante nossos trabalhos.

Maceió/AL, 12 de abril de 2024.

Assinado de forma digital por
CONVICTA AUDITORES CONVICTA AUDITORES
INDEPENDENTES S/S INDEPENDENTES S/S
LTDA 03061922000105 LTDA 03061922000105
Data: 2024.05.08 13:51:37
-03'00'

CONVICTA
Auditores Independentes S/S
CRC/AL nº 196 | CVM nº 7.706 | CNAI-PJ nº 62

Assinado de forma digital
por CARLOS HENRIQUE DO
NASCIMENTO:2591269 NASCIMENTO:25912690415
0415 Data: 2024.05.08 13:51:52
-03'00'

Carlos Henrique do Nascimento
Contador
CRC/AL nº 3.376 | CNAI nº 594



✓ Demonstrações Financeiras e Notas Explicativas

COMPANHIA DOCAS DE SANTANA - CDSA
CNPJ nº 04.756.826/0001-36
Balancos Patrimoniais
Exercícios findos em 31 de dezembro de 2023 e 2022
 (Em reais, sem centavos)

Ativo	Notas	31/12/2023	31/12/2022	Passivo	Notas	31/12/2023	31/12/2022
Circulante		7.098.940	4.965.292	Circulante		4.227.262	5.578.933
Disponível	4	3.112.463	1.405.511	Fornecedores	10	95.516	217.926
Clientes	5	1.743.668	1.412.177	Obrigações Trabalhistas e Previdenciárias	11	1.716.128	2.852.068
Devolução de Dividendos	6	1.728.498	1.728.498	Obrigações Tributárias	12	529.972	374.494
Outros Créditos	7	514.311	419.106	Parcelamentos Tributários e Previdenciários	13	580.470	1.379.581
				Outras Obrigações	14	1.305.176	754.864
Não Circulante		4.515.018	5.647.547	Não Circulante		1.736.344	3.575.704
Realizável a Longo Prazo		3.241.502	4.996.143	Não Circulante		1.736.344	3.575.704
Clientes	5	2.521.295	2.547.438	Fornecedores	10	27.382	27.382
Devolução de Dividendos a Receber	6	720.207	2.448.705	Parcelamentos Tributários e Previdenciários	13	1.708.962	3.469.665
Imobilizado	8	1.254.960	625.435	Outras Obrigações	14	-	78.657
Bens em Uso		3.031.070	2.248.615	Patrimônio Líquido		5.650.352	1.458.202
(-) Depreciação Acumulada		(1.776.110)	(1.623.180)	Capital Social	15	1.500.000	1.500.000
Intangível	9	18.556	25.969	Reserva Legal		300.000	300.000
Intangível em Uso		130.915	130.915	Lucros ou Prejuízos Acumulados		3.850.352	(341.798)
(-) Amortização Acumulada		(112.359)	(104.946)	Resultado de Exercícios Anteriores		873.781	647.032
				Resultado do Exercício		2.976.571	(988.830)
Total do Ativo		11.613.958	10.612.839	Total do Passivo e Patrimônio Líquido		11.613.958	10.612.839

*As notas explicativas são parte integrante das demonstrações contábeis.



COMPANHIA DOCAS DE SANTANA - CDSA
CNPJ nº 04.756.826/0001-36
Demonstrações do Resultado do Exercício
Exercícios findos em 31 de dezembro de 2023 e 2022
(Em reais, sem centavos)

	Notas	<u>31/12/2023</u>	<u>31/12/2022</u>
Receita Líquida	17	21.888.202	13.881.916
(-) Custos	18	(6.430.726)	(5.539.814)
Lucro Bruto		<u>15.457.476</u>	<u>8.342.102</u>
Despesas Gerais e Administrativas	19	(9.397.888)	(8.280.085)
Resultado Antes das Receitas e Despesas Financeiras		<u>6.059.588</u>	<u>62.017</u>
Resultado Financeiro Líquido		<u>(1.750.794)</u>	<u>(898.588)</u>
Receitas Financeiras	21	488.736	368.430
Despesas Financeiras	21	(2.239.530)	(1.267.018)
Resultado Antes dos Tributos Sobre o Lucro		<u>4.308.794</u>	<u>(836.571)</u>
Imposto de Renda	16	(271.454)	(43.480)
Contribuição Social	16	(730.039)	(108.779)
Resultado antes das participações		3.307.301	(988.830)
Participações de empregados		(330.730)	-
Resultado do Exercício		<u>2.976.571</u>	<u>(988.830)</u>

*As notas explicativas são parte integrante das demonstrações contábeis.



COMPANHIA DOCAS DE SANTANA - CDSA
CNPJ nº 04.756.826/0001-36
Demonstrações do Resultado Abrangente
Exercícios findos em 31 de dezembro de 2023 e 2022
(Em reais, sem centavos)

	<u>31/12/2023</u>	<u>31/12/2022</u>
Resultado do Exercício	<u>2.976.571</u>	<u>(988.830)</u>
Outros Resultados Abrangentes	-	-
Resultado Abrangente Total	<u>2.976.571</u>	<u>(988.830)</u>

*As notas explicativas são parte integrante das demonstrações contábeis.

COMPANHIA DOCAS DE SANTANA - CDSA
CNPJ nº 04.756.826/0001-36
Demonstração das Mutações do Patrimônio Líquido
Exercícios findos em 31 de dezembro de 2023 e 2022
 (Em reais, sem centavos)

	Notas	Capital Social	Reserva Legal	Resultado de Exercícios Anteriores	Resultado do Exercício	Total do Patrimônio Líquido
Saldos em 01 de janeiro de 2022		1.500.000	300.000	652.526	(5.493)	2.447.033
Ajustes de Exercícios Anteriores		-	-	(1)	-	(1)
Transferência do Resultado do Exercício Anterior		-	-	(5.493)	5.493	-
Lucro ou Prejuízo do Exercício		-	-	-	(988.830)	(988.830)
Saldos em 31 de dezembro de 2022	15	1.500.000	300.000	647.032	(988.830)	1.458.202
Ajustes de Exercícios Anteriores		-	-	1.215.579	-	1.215.579
Transferência do Resultado do Exercício Anterior		-	-	(988.830)	988.830	-
Lucro ou Prejuízo do Exercício		-	-	-	2.976.571	2.976.571
Saldos em 31 de dezembro de 2023	15	1.500.000	300.000	873.781	2.976.571	5.650.352

*As notas explicativas são parte integrante das demonstrações contábeis.

COMPANHIA DOCAS DE SANTANA - CDSA
CNPJ nº 04.756.826/0001-36
Demonstrações dos Fluxos de Caixa
Exercícios findos em 31 de dezembro de 2023 e 2022
 (Em reais, sem centavos)

	Notas	31/12/2023	31/12/2022
Fluxo de caixa das atividades operacionais			
Resultado do exercício		2.976.571	(988.830)
Ajustes do resultado do período			
Depreciação e Amortização - Líquida	8 e 9	160.342	148.493
Ajuste de Exercícios Anteriores	16	1.215.579	(1)
Perda na Renegociação da Devolução de Dividendos	3.4	-	571.717
Lucro (ou Prejuízo) do exercício ajustado		4.352.492	(268.621)
Variação nas contas ativas e passivas			
Ativas		1.327.946	230.934
Cientes		(305.348)	(472.538)
Devolução de Dividendos		1.728.499	844.042
Outros Créditos		(95.205)	(140.570)
Passivas		(3.191.031)	161.999
Fornecedores		(122.410)	11.186
Obrigações Trabalhistas e Previdenciárias		(1.135.940)	1.131.627
Obrigações Tributárias		155.478	(2.523.587)
Parcelamentos Tributários e Previdenciários		(2.559.814)	1.556.182
Outras Obrigações		471.655	(13.409)
Caixa gerado nas atividades operacionais		2.489.407	124.312
Fluxo de caixa das atividades de investimentos			
Alienação/Aquisição de Imobilizado	8	(782.455)	(197.260)
Aquisição de Intangível	9	-	(7.827)
Caixa aplicado nas atividades de investimentos		(782.455)	(205.087)
Geração (ou Aplicação) de caixa e equivalentes de caixa no exercício		1.706.952	(80.775)
Caixa e equivalente de caixa no início do exercício	4	1.405.511	1.486.286
Caixa e equivalente de caixa no final do exercício	4	3.112.463	1.405.511
Geração (ou Aplicação) de caixa e equivalentes de caixa no exercício		1.706.952	(80.775)

*As notas explicativas são parte integrante das demonstrações contábeis.



COMPANHIA DOCAS DE SANTANA - CDSA

CNPJ nº 04.756.826/0001-36

NOTAS EXPLICATIVAS ÀS DEMONSTRAÇÕES FINANCEIRAS

Findas em 31 de dezembro de 2023 de 2022

(Em reais, com centavos)

1. CONTEXTO OPERACIONAL

A **Companhia Docas de Santana – CDSA** é uma empresa pública integrante da administração indireta da Prefeitura Municipal de Santana, subordinada diretamente ao Prefeito Municipal de Santana, com personalidade Jurídica de direito privado, autonomia administrativa, técnica, patrimonial e financeira, é regida pela Lei nº 732 de 2 de janeiro de 2006. Tem sua sede na Rua Cláudio Lúcio Monteiro, 1380, Novo Horizonte, Santana, no Estado do Amapá.

O objeto social da empresa é a administração e exploração comercial do porto organizado de Santana e demais instalações portuárias públicas do Município de Santana no Estado do Amapá.

Guerra de Israel vs. Hamas

A eclosão do conflito entre Israel e o Hamas, em meados de outubro de 2023, segundo analistas pode reverberar na economia global; principalmente, devido a possibilidade de envolvimento de outros países. Segundo projeções econômicas, nesse contexto, o preço do petróleo poderia alcançar patamares elevados, fazendo o crescimento global (PIB mundial) recuar; pois o Oriente Médio desempenha papel-chave como fornecedor de energia e rota marítima estratégica. Com o agravante de que a economia global atualmente está em um momento de recuperação, ainda lidando com a inflação gerada após a invasão russa na Ucrânia.

A administração da Companhia está monitorando atentamente as repercussões desse conflito e seus impactos na economia mundial e brasileira, e no mercado em que atua.

2. BASE DE PREPARAÇÃO DAS DEMONSTRAÇÕES CONTÁBEIS

2.1 Declaração de Conformidade

As demonstrações financeiras foram elaboradas em conformidade com a Lei das Sociedades por Ações (Lei nº 6.404/76) que incorporam os dispositivos das Leis nºs 11.638/07 e 11.941/09 e a de acordo com as práticas contábeis adotadas no Brasil. As práticas contábeis adotadas no Brasil compreendem aquelas incluídas na legislação societária brasileira e os Pronunciamentos, as Orientações e as Interpretações Técnicas emitidas pelo Comitê de Pronunciamentos Contábeis (CPC) e aprovados pelo Conselho Federal de Contabilidade (CFC).

2.2 Contabilidade Regulatória ao Setor Portuário

Em 26 de dezembro de 2016, a Agenda Nacional de Transportes Aquaviários publicou a Resolução Normativa nº 015-ANTAQ, o qual aprovou a norma que dispõe sobre a criação do manual de contas das autoridades portuárias, como parte do sistema de contabilidade regulatória aplicável ao setor portuário. Dentro das principais práticas estabelecidas no manual de contas, cita-se a adoção de regras de custeio e a criação de um plano de contas padronizado, assim como a adoção de critérios de depreciação e amortização dos bens registrados pela companhia de acordo com as orientações propostas no referido manual.

Em 23 de julho de 2021 a Agência Nacional de Transportes Aquaviários – ANTAQ publicou a Resolução ANTAQ nº 49, que estabelece a contabilidade regulatória e societária das administrações portuárias e dos arrendatários, no âmbito dos portos organizados; que entrou em vigor em 1º de setembro de 2021. A Companhia analisando os efeitos da resolução em seus processos internos e práticas contábeis, concluiu que a implantação da referida resolução não trouxe impactos significativos nas demonstrações financeiras do exercício findo em 31 de dezembro de 2023.

2.3 Base de Mensuração

As demonstrações financeiras foram preparadas considerando o custo histórico como base de valor, que, no caso de ativos financeiros disponíveis para venda, outros ativos e passivos financeiros (inclusive instrumentos derivativos) são ajustados para refletir a mensuração ao valor justo, quando julgado necessária pela administração da Companhia.

O custo histórico geralmente é baseado no valor justo das contraprestações pagas em troca de ativos.

2.4 Moeda Funcional e de Apresentação

Os itens incluídos nas demonstrações financeiras da Companhia são mensurados usando a moeda do principal ambiente econômico, no qual a empresa atua ("a moeda funcional"). As demonstrações financeiras estão apresentadas em reais (R\$), que é a moeda funcional da Companhia e, também, a moeda de apresentação, e, quando existentes, operações em moeda estrangeira são convertidas para reais, de acordo com as taxas de câmbio da moeda nacional.

2.5 Autorização de emissão das Demonstrações Financeiras

A administração da Companhia autorizou a apresentação das demonstrações financeiras em 24 de março de 2024.

3. PRINCIPAIS POLÍTICAS CONTÁBEIS ADOTADAS

As políticas contábeis adotadas são aplicadas de maneira consistente nas demonstrações financeiras da companhia nos exercícios findos em 31 de dezembro de 2023, salvo disposição em contrário.

As demonstrações financeiras são de responsabilidade da administração desta Companhia e foram preparadas e apresentadas de acordo com as práticas contábeis



adotadas no Brasil, em especial a Lei nº 6.404/76 e suas alterações - Lei das Sociedades por ações, juntamente com as normas e interpretações emitidas pelo Comitê de Pronunciamentos Contábeis aprovados pelo Conselho Federal de Contabilidade.

A preparação de demonstrações financeiras requer o uso de certas estimativas contábeis críticas e o exercício de julgamento por parte da administração da Companhia no processo de aplicação das suas políticas contábeis. A liquidação das transações envolvendo essas estimativas poderá resultar em valores significativamente divergentes dos registrados nas demonstrações financeiras devido ao tratamento probabilístico inerente ao processo de estimativa. A Companhia revisa suas estimativas e premissas pelo menos anualmente. As áreas que necessitam de um maior nível de julgamento e que possuem maior complexidade, bem como as áreas nas quais as premissas e estimativas são significativas para as demonstrações financeiras são: (i) perda por redução ao valor recuperável de ativos não financeiros; (ii) tributos diferidos; (iii) contingências; e (iv) valor justo de instrumentos financeiros.

As políticas contábeis significativas adotadas pela Companhia, bem como as estimativas e premissas aplicadas, estão descritas nas notas explicativas específicas, relacionadas aos itens apresentados; aquelas aplicáveis, de modo geral, em diferentes aspectos das demonstrações financeiras, estão também descritas a seguir:

3.1 Instrumentos Financeiros

3.1.1 Classificação e Mensuração

A Companhia classifica seus ativos financeiros sob as seguintes categorias: mensurados ao valor justo por meio do resultado e empréstimos e recebíveis. A classificação depende da finalidade para a qual os ativos financeiros foram adquiridos. A administração determina a classificação de seus ativos financeiros no reconhecimento inicial.

(a) Ativos financeiros ao valor justo por meio do resultado

Os ativos financeiros mensurados ao valor justo por meio do resultado são ativos financeiros mantidos para negociação ativa e frequente. Os instrumentos financeiros derivativos são categorizados como mantidos para negociação e, dessa forma, são classificados nesta categoria.

Os ativos dessa categoria são classificados como ativos circulantes. Os ganhos ou as perdas decorrentes de variações no valor justo de ativos financeiros mensurados ao valor justo por meio do resultado são apresentados na demonstração do resultado em "resultado financeiro" no período em que ocorrem, a menos que o instrumento tenha sido contratado em conexão com outra operação. Nesse caso, as variações são reconhecidas na mesma linha do resultado afetada pela referida operação.

(b) Recebíveis

Incluem-se nessa categoria os recebíveis que são ativos financeiros não derivativos com pagamentos fixos ou determináveis, não cotados em um mercado ativo. São incluídos como ativo circulante, exceto aqueles com prazo de vencimento superior a 12 (doze) meses após a data do balanço (estes são classificados como ativos não circulantes). Os recebíveis da Companhia compreendem as contas a receber, outros ativos, títulos e



valores mobiliários e caixa e equivalentes de caixa. Os recebíveis são contabilizados pelo custo amortizado, usando o método da taxa de juros efetiva.

(c) Passivos financeiros

Os passivos financeiros da Companhia incluem fornecedores e outras contas a pagar.

3.1.2 Reconhecimento e Mensuração

As compras e as vendas regulares de ativos financeiros são reconhecidas na data de negociação - data na qual a Companhia se compromete a comprar ou vender o ativo. Os ativos financeiros ao valor justo por meio do resultado são, inicialmente, reconhecidos pelo valor justo, e os custos da transação são debitados na demonstração do resultado. Os recebíveis são contabilizados pelo custo amortizado, usando o método da taxa efetiva de juros. Os ativos financeiros são baixados quando os direitos de receber fluxos de caixa dos investimentos tenham vencido ou tenham sido transferidos; neste último caso, desde que a Companhia tenha transferido, significativamente, todos os riscos e os benefícios da propriedade.

Os ganhos ou as perdas decorrentes de variações no valor justo de ativos financeiros mensurados ao valor justo por meio do resultado, quando existentes, são apresentados na demonstração do resultado em "receitas financeiras" ou "despesas financeiras".

Os instrumentos financeiros mantidos pela Companhia mensurados ao valor justo por meio do resultado são mantidos para negociação se forem adquiridos com objetivo de venda ou recompra a curto prazo.

3.1.3 Desreconhecimento (baixa)

(a) Ativos Financeiros

Um ativo financeiro é baixado quando:

- Os direitos de receber fluxos de caixa do ativo expirarem; ou
- A Companhia ao transferir os seus direitos de receber fluxos de caixa do ativo ou assumir uma obrigação de pagar integralmente os fluxos de caixa recebidos, sem demora significativa, a um terceiro por força de um acordo de "repasse"; e (i) a Companhia transferir substancialmente todos os riscos e benefícios do ativo, ou (i) a Companhia não transferir nem reter substancialmente todos os riscos e benefícios relativos ao ativo, mas transferir o controle sobre o ativo.

Quando a Companhia tiver transferido seus direitos de receber fluxos de caixa de um ativo ou tiver executado um acordo de repasse, e não tiver transferido ou retido substancialmente todos os riscos e benefícios relativos ao ativo, um ativo é reconhecido na extensão do envolvimento contínuo da Companhia com o ativo. Nesse caso, a Companhia também reconhece um passivo associado. O ativo transferido e o passivo associado são mensurados com base nos direitos e obrigações que a Companhia manteve. O envolvimento contínuo na forma de uma garantia sobre o ativo transferido é mensurado pelo valor contábil original do ativo ou pela máxima contraprestação que puder ser exigida da Companhia, dos dois o menor.

(b) Passivos Financeiros

Um passivo financeiro é baixado quando a obrigação for revogada, cancelada ou expirar. Quando um passivo financeiro existente for substituído por outro do mesmo montante com termos substancialmente diferentes, ou os termos de um passivo existente forem significativamente alterados, essa substituição ou alteração é tratada como baixa do passivo original e reconhecimento de um novo passivo, sendo a diferença nos correspondentes valores contábeis reconhecido na demonstração do resultado.

3.1.4 Instrumentos Financeiros – Apresentação Líquida

Os ativos e passivos financeiros são apresentados líquidos no balanço patrimonial se, e somente se, houver um direito legal corrente e executável de compensar os montantes reconhecidos e se houver a intenção de compensação, ou de realizar o ativo e liquidar o passivo simultaneamente.

3.1.5 Estimativa e Julgamento Contábil Crítico

(a) Valor Justo dos Instrumentos Financeiros

O valor justo de instrumentos financeiros ativamente negociados em mercados financeiros organizados é determinado com base nos preços de compra cotados no mercado no fechamento dos negócios na data do balanço, sem dedução dos custos de transação. O valor justo de instrumentos financeiros para os quais não haja mercado ativo é determinado utilizando técnicas de avaliação. Essas técnicas podem incluir o uso de transações recentes de mercado (com isenção de interesses); referência ao valor justo corrente de outro instrumento similar; análise de fluxo de caixa descontado ou outros modelos de avaliação. As variações no valor justo de qualquer um desses instrumentos financeiros são reconhecidas imediatamente na demonstração do resultado em "resultado financeiro líquido".

(b) Instrumentos Financeiros e Patrimoniais por Categoria e Níveis Hierárquicos

A interpretação dos dados de mercado quanto à seleção de métodos de avaliação requer considerável julgamento e razoáveis estimativas para produzir o valor de realização mais adequado. Consequentemente, as estimativas apresentadas não indicam, necessariamente, os montantes que poderão ser realizados no mercado corrente. O uso de diferentes hipóteses de mercado e/ou metodologias para estimativas pode ter um efeito material nos valores de realização estimados. Existem três tipos de níveis para classificação do valor justo referente aos instrumentos financeiros, a hierarquia que fornece prioridade para preços cotados não ajustados em mercado ativo referente a ativo ou passivo financeiro, conforme a seguir:

- Nível 1: Não existem instrumentos financeiros avaliados como nível 1;
- Nível 2: Títulos e valores mobiliários; e
- Nível 3: Propriedades para investimento.

3.1.6 Impairment de Ativos Financeiros

A Companhia avalia no final de cada encerramento de exercício se há evidência objetiva de que o ativo financeiro ou o grupo de ativos financeiros é registrado por valor acima de seu valor recuperável (*impairment*). Os prejuízos de *impairment* são reconhecidos



somente se há evidência objetiva de *impairment* como resultado de um ou mais eventos ocorridos após o reconhecimento inicial dos ativos (um "evento de perda") e aquele evento (ou eventos) de perda tem um impacto nos fluxos de caixa futuros estimados do ativo financeiro ou grupo de ativos financeiros que pode ser estimado de maneira confiável.

Os critérios que a Companhia usa para determinar se há evidência objetiva de uma perda por *impairment*, resume-se na identificação de dificuldade financeira relevante do devedor, quebra de contrato e inadimplência. Se, num período subsequente, o valor da perda por *impairment* diminuir e a diminuição puder ser relacionada objetivamente com um evento que ocorreu após o *impairment* ser reconhecido (como uma melhoria na classificação de crédito do devedor), a reversão da perda por *impairment* reconhecida anteriormente será reconhecida na demonstração do resultado.

A Administração da Companhia não efetuou a análise de seus ativos quanto a indicadores de desvalorização neste exercício, bem como não avaliou se esses ativos são realizáveis em prazos satisfatórios, por entender que não há indicativos de redução dos valores dos seus ativos.

3.2 Caixa e Equivalentes de Caixa

Caixa e equivalentes de caixa incluem dinheiro em caixa, depósitos bancários, investimentos de curto prazo de alta liquidez e com risco insignificante de mudança de valor e limites utilizados de conta garantida.

O disponível é mantido com a finalidade de atender a compromissos de caixa de curto prazo e representam a disponibilidade financeira imediata. A Companhia considera uma aplicação financeira de conversibilidade imediata em um montante conhecido de caixa e estando sujeita a um insignificante grau de risco.

3.3 Clientes

As contas a receber de clientes são avaliadas no momento inicial pelo valor presente e deduzidas da provisão para créditos de liquidação duvidosa, e decorrem diretamente das operações comerciais da Companhia.

A provisão para créditos de liquidação duvidosa é estabelecida quando existe uma evidência objetiva de que a Companhia não será capaz de cobrar todos os valores devidos de acordo com os prazos originais das contas a receber. Em síntese, o valor da provisão é a diferença entre o valor contábil e o valor recuperável.

3.4 Dividendos a Receber - Devolução

A Companhia é credora junto a Prefeitura Municipal de Santana da quantia de R\$ 7.753 mil, correspondente a valores atualizados monetariamente, provenientes de dividendos indevidamente repassados a Prefeitura Municipal de Santana, na condição de acionista, quando da apuração do resultado no exercício findo em 31 de dezembro de 2011, no valor original de R\$ 4.719 mil. Tais repasses foram considerados irregulares em razão de impedimento administrativo decorrente da cláusula contratual de concessão de serviços públicos portuários firmado pela credora com a ANTAQ - Agenda Nacional de Transportes Aquaviários.



A irregularidade na operação de transferência de dividendos foi apurada mediante Processo Administrativo RELA 00001-2012-CP-ODSE-075-11-SPO, instaurado pela ANTAQ — Agência Nacional de Transportes Aquaviários, responsável pela fiscalização das concessões públicas do setor de transporte aquaviários.

Foi assinado o Termo de Compromisso de Devolução de Dividendos e Confissão de Débito, em 29 de abril de 2016, onde o montante de R\$ 7.753 mil, a ser pago em 140 (cento e quarenta) parcelas mensais de R\$ 55 mil, nos termos da Lei Municipal nº 1.102 de 29 de abril de 2016.

No exercício de 2022, com a mudança da gestão à frente da Prefeitura de Santana e da nova Direx da Companhia de Docas de Santana, entraram em conversação para firmar um novo acordo, gerando o processo de nº 0007766-79-2019.8.03.002-TJAP, onde foi homologado o acordo entre as partes.

Com o novo acordo firmando entre as partes onde o montante de R\$ 4.321 mil a ser pago 30 (trinta) parcelas mensais de R\$ 144 mil.

Ressaltamos que o acordo não levou em consideração a cláusula segunda, do parágrafo terceiro do Termo de Compromisso de Devolução de Dividendos e Confissão de Débitos, assinado no dia 29/04/2016, pela Prefeitura Municipal de Santana e Companhia Docas de Santana, onde consta que: "a partir da segunda parcela, o valor principal estará sujeito à taxa de juros SELIC acumulada mensalmente...". Para recálculo da dívida em aberto foi amortizado do valor principal do montante da dívida que era de R\$ 7.752.620, o montante do pagamento feito pela PMS de R\$ 2.731.375, sendo que no valor pago estavam inclusos juros do período que não deveriam estar inclusos na base de cálculo para fins de apuração, com isso a CDSA ficou arcando com o ônus de R\$ 571.717, devidamente contabilizadas em outras despesas financeiras no ano de 2022, o que afetou diretamente no resultado do exercício.

3.5 Imobilizado

Os bens do ativo imobilizado são mesurados pelo custo histórico, menos a depreciação e provisão para redução ao valor recuperável de ativos, este último quando aplicável.

A capacidade de recuperação dos ativos que são utilizados nas atividades da Companhia é avaliada quando eventos ou mudanças nas circunstâncias indicarem que o valor contábil de um ativo ou grupo de ativos pode não ser recuperável com base em fluxos de caixa futuros. Se o valor contábil destes ativos for superior ao seu valor recuperável, o valor líquido é ajustado e sua vida útil readequada para novos patamares.

A depreciação é calculada pelo método linear, tomando como base nas taxas de depreciação definidas pela vida útil.

Ganhos e perdas em alienações são determinados pela comparação dos valores de alienação com o valor contábil e são incluídos no resultado.

A Companhia realiza manutenções em sua unidade industrial, e quando há evidências de que os referidos gastos aumentam a vida útil do bem, são contabilizados como um componente do custo do imobilizado e depreciado com base na nova vida útil. Qualquer outro tipo de gasto, que não aumenta sua vida útil ou mantém sua capacidade de produção, são reconhecidos no resultado como despesa.



3.6 Intangível

Os Intangíveis são representados por ativos incorpóreos e direitos permanentes utilizados na manutenção das atividades da Companhia, e são mensurados inicialmente pelo custo de aquisição mais quaisquer gastos necessários à sua utilização na finalidade pretendida, deduzidas as perdas por redução ao valor recuperável, quando ocorrerem.

Os ativos intangíveis com vida útil definida são amortizados de acordo com seu prazo contratual. Os ativos intangíveis com vida útil indefinida não são amortizados. A amortização é reconhecida como despesa no período, sendo utilizado o método linear.

3.7 Fornecedores

As contas a pagar aos fornecedores são obrigações a pagar por bens e/ou serviços que foram adquiridos no curso normal dos negócios, sendo classificadas como passivos circulantes se o pagamento for devido no período de até um ano. Caso contrário, as contas a pagar são apresentadas como passivo não circulante.

Elas são, inicialmente, reconhecidas pelo valor justo e, subsequentemente, mensuradas pelo custo amortizado com o uso do método de taxa efetiva de juros. Na prática, são normalmente reconhecidas ao valor da fatura correspondente.

3.8 Outros Ativos e Passivos

Um ativo é reconhecido no balanço quando for provável que seus benefícios econômicos futuros serão gerados em favor da companhia e seu custo ou valor puder ser mensurado com segurança. Um passivo é reconhecido no balanço quando a companhia possuir uma obrigação legal ou constituída como resultado de um evento passado, sendo provável que um recurso econômico seja requerido para liquidá-lo, e demonstrados pelos valores conhecidos ou calculáveis, acrescidos, quando aplicável, dos correspondentes encargos, variações monetárias incorridas até a data do balanço patrimonial.

3.9 Tributos Correntes e Passivos

Os tributos correntes a pagar, primordialmente são: COFINS – Contribuição para Financiamento da Seguridade Social, PIS – Contribuição para o Programa de Integração Social, IRPJ – Imposto sobre a renda com base no lucro presumido; CSLL – Contribuição Social sobre o Lucro Líquido, ISS – Imposto sobre Serviços de Qualquer Natureza, calculados nos termos da legislação tributária vigente.

3.10 Imposto de Renda e Contribuição Social

A Companhia tem sua tributação para o Imposto de Renda e Contribuição Social com base no lucro real.

O imposto de renda é constituído à alíquota de 15% do lucro tributável, acrescida de adicional de 10% sobre os lucros que excederem R\$ 240 no ano. A contribuição social sobre o lucro líquido, após efetuados os ajustes determinados pela legislação fiscal, à alíquota de 9%.



Os créditos tributários sobre prejuízo fiscal e base negativa de contribuição social, quando existentes, são realizados de acordo com a geração de lucros tributáveis, observado o limite de 30% do lucro real do período-base.

3.11 Capital Social

O capital social da Companhia é constituído por ações ordinárias, sem valor nominal, e são classificadas no patrimônio líquido.

3.12 Reservas Legal

A reserva legal da Companhia é constituída anualmente pela destinação de 5% do lucro líquido do exercício, e não poderá exceder a 20% do capital social. A reserva legal tem por fim assegurar a integridade do capital social e somente poderá ser utilizada para compensar prejuízos e aumentar o capital.

3.13 Apuração do Resultado

A Companhia elaborou suas demonstrações financeiras com base no regime de competência. Neste regime os itens são reconhecidos como ativos, passivos, patrimônio líquido, receitas ou despesas quando satisfazem as definições e critérios de reconhecimento para estes itens. Dessa forma, os efeitos das operações e de outros eventos são reconhecidos quando ocorrem e não quando são recebidos ou pagos, sendo reconhecidos na contabilidade e divulgados nas demonstrações financeiras dos períodos aos quais se referem.

O resultado, apurado pelo regime de competência, inclui os rendimentos, encargos incidentes sobre ativos e passivos, circulantes e não circulantes, bem como, quando aplicável, os efeitos de ajustes de ativos para o valor recuperável ou de realização, ou mensurados a valor justo.

As operações indexadas a moedas estrangeiras, quando existentes, são atualizadas até a data do balanço pelo critério de taxas correntes.

As operações formalizadas com encargos financeiros pós-fixados são atualizadas com base na variação dos respectivos indexadores pactuados, e as operações com encargos financeiros pré-fixados estão registradas pelo valor de resgate, retificado por conta de rendas a apropriar ou despesas a apropriar correspondentes ao período futuro, quando existentes.

3.14 Reconhecimento de Receitas

Em conformidade com o regime de competência as receitas são reconhecidas na apuração do resultado do período a que pertencem, independentemente de seu recebimento.

A receita compreende o valor presente pela prestação de serviços na modalidade serviços de hotelaria e hospedagens. A receita pelo serviço prestado é reconhecida de acordo com a norma contábil prevista na NBC TG 47 - Receita de Contrato com Clientes.

A receita é reconhecida na extensão em que for provável que benefícios econômicos serão gerados para a Companhia e quando puder ser mensurada de forma confiável. A



receita é mensurada com base no valor justo da contraprestação recebida ou a receber, excluindo descontos, abatimentos e impostos ou encargos sobre vendas.

As receitas de prestação de serviços são registradas no resultado quando da certeza de sua realização, sendo as principais descritas a seguir:

Receitas Tarifárias

a) Tabela I - Utilização das instalações de abrigo e acesso do porto (taxas devidas pelo armador e/ou dono da carga): é a vantagem que usufruem os navios de encontrarem para seu abrigo e para a realização de suas operações de movimentação de cargas e embarque ou desembarque de passageiros, acesso ao porto, águas tranquilas e profundas e meios para a execução das operações e recursos para abastecimento;

b) Tabela II - Utilização das instalações de acostagem (taxas devidas pelo armador ou requisitante): é a vantagem que usufruem os navios de utilizar-se dos cais e píeres de acostagem do porto, para a realização de suas operações de movimentação de cargas e embarque ou desembarque de passageiros, diretamente, de ou para terra;

c) Tabela III - Utilização das instalações terrestres para movimentação de cargas (taxas devidas pelo operador portuário ou dono da mercadoria ou passageiro de cruzeiros marítimos): é a vantagem que usufruem os operadores portuários de encontrarem para a realização das operações de movimentação e armazenagem de cargas provenientes ou destinadas ao transporte aquaviário. as estruturas operacionais de cais, píeres e outros locais de realização do embarque ou desembarque, a disponibilização de vias de circulação, áreas pavimentadas com sinalização e iluminação, locais de estocagem de trânsito, acessos terrestres, rede de esgotamento sanitário e vigilância;

d) Tabela IV - Armazenagem (taxas devidas pelos donos de mercadorias e/ou agentes de navios ou transportadores): é a fiel guarda e conservação das mercadorias de importação ou de exportação de/para o estrangeiro, sujeitas ao desembaraço aduaneiro, armazéns ou pátios alfandegados, ou de em mercadorias do tráfego doméstico ou de cabotagem em armazéns e pátios não alfandegados, localizados em recintos do porto, como operação complementar as operações de movimentação das cargas oriundas ou destinadas ao transporte aquaviário;

e) Tabela V - Suprimento de utilidades, equipamentos portuários e serviços diversos (taxas devidas pelos requisitantes): compreende a utilização das instalações pertencentes a administração do porto para o fornecimento de água potável e energia elétrica; e

f) Tabela VI - Serviços Diversos: utilização de áreas em pátios, mediante contrato de uso temporário, por metro quadrado, por mês ou fração. Arrendamento receita devida pelos arrendatários de áreas no porto organizado definidas pelo metro quadrado disponibilizado.

Receitas Financeiras

a) Rendimentos de aplicações: receita oriunda dos rendimentos financeiros obtidos em aplicações de renda fixa e variável; e

b) Juros e multas recebidas: receita obtida pela aplicação de juros e multas por atrasos na liquidação de títulos recebidos de clientes.

3.15 Principais Mudanças nos CPC e adoção pela Companhia

Na preparação dessas demonstrações financeiras, a administração da Sociedade considerou, quando aplicável, novas revisões e interpretações aos pronunciamentos técnicos, emitidos pelo CPC, que entraram obrigatoriamente em vigor em 1º de janeiro de 2023.

i) Melhorias anuais ao ciclo de CPC e que são obrigatoriamente válidas para um período contábil que se inicie em ou após 1º de janeiro de 2023:

- CPC 50 - Contratos de Seguro (inclui as alterações de junho de 2020 e dezembro de 2021)

Adoção inicial do CPC 50 (incorporando as alterações) para períodos anuais iniciados em ou após 1º de janeiro de 2023. A IFRS 17 deve ser adotada retrospectivamente a menos que sua adoção seja inviável; nesse caso, será aplicável a abordagem retrospectiva modificada ou a abordagem de valor justo.

- Alterações no CPC 26 (R1) - Apresentação das Demonstrações Financeiras - Classificação de Passivos como Circulante ou Não Circulante

As alterações são aplicáveis retrospectivamente para períodos anuais iniciados em ou após 1º de janeiro de 2023. O IASB está atualmente considerando novas alterações nos requisitos da IAS 1 sobre classificação de passivos como circulante ou não circulante, incluindo o adiamento da aplicação das alterações de janeiro de 2020.

- Alterações no CPC 26 (R1) - Apresentação das Demonstrações Financeiras e IFRS Declaração da Prática 2 - Divulgação de Políticas Contábeis

As alterações à IAS 1 são aplicáveis prospectivamente para períodos anuais iniciados em ou após 1º de janeiro de 2023. As alterações à Declaração Prática 2 da IFRS não apresentam uma data de vigência ou exigências de transição.

- Alterações no CPC 23 - Políticas Contábeis, Mudança de Estimativa e Retificação de Erro - Definição de Estimativas Contábeis

As alterações são aplicáveis para períodos anuais iniciados em ou após 1º de janeiro de 2023 com relação a mudanças nas políticas contábeis e mudanças nas estimativas contábeis ocorridas em ou após o início daquele período.

- Alterações no CPC 32 - Tributos sobre o Lucro - Imposto Diferido Relacionado a Ativos e Passivos Resultantes de uma Única Transação

As alterações são aplicáveis para períodos anuais iniciados em ou após 1º de janeiro de 2023, sendo permitida adoção antecipada.

A adoção dessas melhorias nas normas contábeis não resultou em impactos materiais nas demonstrações financeiras preparadas e referentes ao exercício findo em 31 de dezembro de 2023 e períodos comparativos.



ii) CPCs revisados emitidos e ainda não aplicáveis

Na data de autorização destas demonstrações financeiras, a Sociedade não adotou as novas normas e alterações a seguir, já emitidas e ainda não aplicáveis:

- Alterações no CPC 36 (R3) - Demonstrações Consolidadas e CPC 18 (R2) - Venda ou Contribuição de Ativos entre um Investidor e sua Coligada ou Joint Venture

A data de vigência das alterações ainda não foi definida pelo IASB; porém, é permitida a adoção antecipada das alterações.

Os diretores se encontram em fase de análise das revisões (alterações) emitidas dos pronunciamentos contábeis e aplicáveis apenas para os exercícios subsequentes, sendo que na data de aprovação dessas demonstrações financeiras, embora ainda não concluída a análise, a diretoria espera não existir impactos materiais em suas demonstrações financeiras futuras a partir de 1º de janeiro de 2024.

3.16 Continuidade Operacional

As demonstrações financeiras foram elaboradas pela administração da Companhia de acordo com a base contábil de continuidade operacional, ou seja, com base no pressuposto de que a Companhia está operando e continuará a operar em futuro previsível e de que a administração não pretende liquidar a Companhia ou interromper as operações; e envolveu o julgamento, em determinado momento, sobre resultados futuros inerentemente incertos de eventos ou condições.

3.17 Eventos Subsequentes

Correspondem aos eventos ocorridos entre a data-base das demonstrações financeiras e a data de autorização para a sua emissão. São compostos por:

- ✓ Eventos que originam ajustes: são aqueles que evidenciam condições que já existiam na data base das demonstrações financeiras; e
- ✓ Eventos que não originam ajustes: são aqueles que evidenciam condições que não existiam na data-base das demonstrações financeiras.

A administração da Companhia entende que não houve evento subsequente que requeresse ajustes nas demonstrações financeiras encerradas em 31 de dezembro de 2023.

4. CAIXA E EQUIVALENTES DE CAIXA

Os valores que compõem disponível (caixa e equivalentes de caixa) estavam constituídos por:

Disponível	31/12/2023	31/12/2022
Bancos Conta Movimento	31.041	-
Aplicações Financeiras	3.081.422	1.405.511
Total	3.112.463	1.405.511

O disponível é representado em valores conta corrente da Companhia e aplicações financeiras de liquidez imediata com insignificante risco.

5. **CLIENTES – CIRCULANTE E NÃO CIRCULANTE**

As contas a receber representam os valores a serem realizados em caixa e relativos as receitas oriundas da atividade portuária.

Cientes	31/12/2023	31/12/2022
Circulante	1.743.668	1.412.177
Teconap	640.743	550.555
Cianport - Cia Norte de Navegacao e Portos	324.682	111.280
Amcel - Amapa Florestal e Celulose	177.451	121.538
Amapa Shipping Port Agency	111.696	374
Wilson Sons Agencia Maritima	110.198	-
Serveporto Agencia Maritima	107.573	74.373
Olam Brasil	68.288	-
Outros Clientes	203.037	554.057
Não Circulante	2.521.295	2.547.438
Zamin Amapá Logística	1.013.090	1.013.090
Intermaq Eirelli	755.909	755.909
Zamapa Mineração	221.058	221.058
Mineração Vila Nova	130.017	130.017
Brica do Brasil	104.881	104.881
Miguel Caetano de Almeida	77.050	77.050
Maritime Industria Naval	54.883	54.883
Consórcio Gautama/Beter	51.500	51.500
Outros Clientes	112.907	139.050
Total	4.264.963	3.959.615

6. **DIVIDENDOS A RECEBER - DEVOLUÇÃO**

Representa o valor que a Prefeitura Municipal de Santana deverá repassar a Companhia Docas de Santana, conforme Termo de Compromisso de Devolução de Dividendos e Confissão de Débito, de 29 de abril de 2016, onde os valores foram reformulados através da ação monitoria que gerou o processo de nº 0007766-79-2019.8.03.002-TJAP, conforme disposto na nota explicativa nº 3.4.

Devolução de Dividendos	31/12/2023	31/12/2022
Circulante	1.728.498	1.728.498
Não Circulante	720.207	2.448.705
Total	2.448.705	4.177.203

7. **OUTROS CRÉDITOS**

Composto por quantias relativas a antecipações contratuais e adiantamentos realizados a fornecedores, bloqueios judiciais, antecipações de férias, outros créditos junto a funcionários, como o cartão corporativo (suprimento de fundos), e impostos a recuperar, conforme detalhado na tabela a seguir:

Outros Créditos	31/12/2023	31/12/2022
Adiantamento a Funcionários	168.556	122.051
Tributos a Recuperar	164.644	121.996
Adiantamento a Terceiros	163.018	163.018
Suprimento de Fundos	18.093	12.041
Total	514.311	419.106

Os impostos a recuperar representam créditos de Imposto de Renda, Contribuição Social, PIS, COFINS e ISS.

8. **IMOBILIZADO**

É demonstrado ao custo de aquisição, líquido das respectivas depreciações acumuladas, calculadas pelo método linear de acordo as taxas da legislação fiscal.

O quadro a seguir demonstra a movimentação do imobilizado e as respectivas depreciações:

Imobilizado	Taxa de deprec.	31/12/2023	Adições	Baixas	31/12/2022
Bens em Operação		3.031.070	782.455	-	2.248.615
Veículos	10% a.a	592.831	-	-	592.831
Benfeitorias em Imóveis de Terceiros	10% a.a	524.016	-	-	524.016
Equipamentos para Processamento de Dados	10% a.a	479.926	24.645	-	455.281
Segurança e Comunicação	20% a.a	949.507	722.310	-	227.197
Móveis e Utensílios	10% a.a	212.870	-	-	212.870
Outros Bens do Imobilizado	10% a.a	116.246	8.150	-	108.096
Aparelhos e Equipamentos	20% a.a	101.824	-	-	101.824
Armas de fogo		53.850	27.350	-	26.500
(-) Depreciação/Amortização/Exaustão Acumulada		(1.776.110)	(152.929)	-	(1.623.180)
(-) Deprec. Benfeitorias em Imóveis de Terceiros		(496.431)	(6.896)	-	(489.535)
(-) Deprec. Veículos		(488.331)	(38.000)	-	(450.331)
(-) Deprec. Equipamentos p/Processamento de Dados		(359.880)	(39.452)	-	(320.428)
(-) Deprec. Equipos de Segurança e Comunicação		(182.377)	(41.356)	-	(141.021)
(-) Deprec. Outros Imobilizados		(91.999)	(4.832)	-	(87.167)
(-) Deprec. Móveis e Utensílios		(81.619)	(11.098)	-	(70.521)
(-) Deprec. Máquinas, Aparelhos e Equipamentos		(70.334)	(7.702)	-	(62.632)
(-) Deprec. Armas de fogo		(5.139)	(3.593)	-	(1.546)
Total		1.254.960	629.526	-	625.435

9. INTANGÍVEL

Os ativos intangíveis estão avaliados pelo custo de aquisição, e cujos valores eram os seguintes:

Intangível	Taxa de deprec.	31/12/2023	Adições	Baixas	31/12/2022
Custo		130.915	-	-	130.915
Direito de Uso de Software	20% a.a	65.994	-	-	65.994
Programas de Computador	20% a.a	64.921	-	-	64.921
(-) Amortização		(112.359)	(7.413)	-	(104.946)
(-) Software ou Programas de Computador		(61.329)	(1.533)	-	(59.796)
(-) Direitos Autorais		(51.030)	(5.880)	-	(45.150)
Total		18.556	(7.413)	-	25.969

10. FORNECEDORES – CIRCULANTE E NÃO CIRCULANTE

Representa as obrigações com fornecedores e demais contas a pagar como energia, plano de saúde, plano odontológico e internet, referente a compromissos assumidos, pela Companhia, conforme quadro a seguir:

Fornecedores	31/12/2023	31/12/2022
Circulante	95.516	217.926
Cantuaria & Cia LTDA - ME	49.933	-
Companhia de Eletricidade do Amapá - CEA	27.608	17.523
Planos de Saúde a Pagar	17.932	20.724
Associação Nacional da Guarda Portuária do Brasil	30	-
Jesuina Chagas de Oliveira	8	8
Tratalyx Servicos Ambientais do Brasil Ltda - Epp	5	-
Sodexo Pass do Brasil Servicos e Comercio S.A.	-	143.796
Tecno Seg Informatica e Seguranca de Dados LTDA EP	-	18.210
Superexpedientes LTDA	-	7.220
Solidez Tecnologia LTDA	-	7.000
Orgão Gestor de Mão de Obra do Trabalho Portuário	-	2.102
Ilda Maria Lopes Correa	-	942
Telemar Norte Leste S/A - em Recuperacao Judicial	-	394
Outras Obrigações Judiciais	-	7
Não Circulante	27.382	27.382
Tpa Consultoria & Tecnologia Em Topografia	27.382	27.382
Total	122.898	245.308

11. OBRIGAÇÕES TRABALHISTAS E PREVIDENCIÁRIAS

Esse subgrupo contempla os valores de obrigações trabalhista e previdenciárias, compreendendo:

- Obrigações com Pessoal: Salários do pessoal e da diretoria, jetons de conselheiros, rescisões a pagar e pensão alimentícia a repassar;
- Obrigações Previdenciárias: Fundo de garantia e previdência social a recolher, contribuição e mensalidade sindical e outras obrigações; e
- Obrigações Férias, 13º Salário e Encargos: Constituem as obrigações de férias e décimo terceiro salário com encargos sociais apropriados mensalmente.

Obrigações Trabalhistas e Previdenciárias	31/12/2023	31/12/2022
Obrigações Previdenciárias	149.655	1.578.423
INSS a Recolher	149.655	1.478.518
FGTS a Recolher	-	99.905
Provisões	1.235.161	1.261.155
Provisão para Férias	916.972	918.248
Provisão INSS sobre Férias	244.831	203.866
Provisão FGTS sobre Férias	73.358	61.685
Provisão para 13º Salário	-	77.255
Provisão FGTS sobre 13º Salário	-	101
Obrigações com o Pessoal	331.312	12.490
Participação de empregados	330.730	-
Emprest. Consignados a Pagar - CEF	443	262
Depósitos Judiciais a Pagar	139	-
Obrigações Judiciais (Dissídio Coletivo)	-	11.619
Pensão Alimentícia a Repassar	-	609
Total	1.716.128	2.852.068

12. OBRIGAÇÕES TRIBUTÁRIAS

Registra os valores de impostos e contribuições federais e municipais a serem recolhidos em exercícios subsequentes, compreendendo tributos próprios e retidos de terceiros, imposto de renda retido na fonte sobre salários e jetons, segregados conforme apresentado a seguir:

Obrigações Tributárias	31/12/2023	31/12/2022
Impostos e Contribuições a Recolher	508.182	341.101
IRRF a Recolher	162.962	125.575
Cofins a Recolher	154.043	134.584
IRPJ a Recolher	63.094	12.437
ISS a Recolher	58.601	35.556
CSLL a Recolher	36.039	3.731
PIS a Recolher	33.443	29.218
Tributos Retidos a Recolher	21.790	33.393
INSS Retido a Recolher - 2631	11.348	24.565
ISS Retido a Recolher	6.419	5.207
CSRF Retido a Recolher - 5952	3.059	3.035
IRRF Retido a Recolher - 1708	925	296
IRRF Retido a Recolher - 0588	39	38
INSS Retido a Recolher	-	252
Total	529.972	374.494

13. PARCELAMENTOS PREV. E TRIBUTÁRIOS – CIRCULANTE E NÃO CIRCULANTE

Os parcelamentos tributários e previdenciários estavam compostos da seguinte forma:

Parcelamentos Tributários e Previdenciários	31/12/2023	31/12/2022
Circulante	580.470	1.379.581
Parcelamento Pis/Cofins - PGFN	546.598	482.986
Parcelamento de INSS - 634.011.235.	183.520	345.408
(-) Honorários s/ parcelamento de Pis/Cofins	(28.218)	(26.014)
(-) Juros e multas de parcel. de INSS.	(49.158)	(213.682)
(-) Juros e multas de parcel. de Pis/Cofins.	(72.272)	(66.626)
Parcelamento PERT - Tributos	-	194.760
Parcelamento de INSS - 002.576.736.	-	192.777
Parcelamento de INSS - 002.541.273.	-	192.134
Parcelamento de INSS - 002.633.064	-	178.953
Parcelamento de INSS - 630.995.591.	-	158.158
Parcelamento de INSS - 002.529.122.	-	73.347
(-) Honorários s/ parcelamento de INSS.	-	(132.620)
Não Circulante	1.708.962	3.469.665
Parcelamento Pis/Cofins - PGFN	2.127.668	2.674.266
(-) Honorários s/ parcelamento de Pis/Cofins	(117.574)	(145.792)
(-) Juros e multas de parcel. de Pis/Cofins.	(301.132)	(373.404)
Parcelamento PERT - Tributos Federais	-	967.272
Parcelamento de INSS - 634.011.235.	-	183.520
Parcelamento de INSS - 002.633.064	-	106.009
Parcelamento de INSS - 002.576.736.	-	96.389
Parcelamento de INSS - 002.541.273.	-	96.067
Parcelamento de INSS - 002.529.122.	-	30.562
(-) Juros e multas de parcel. de INSS.	-	(110.616)
(-) Honorários s/ parcelamento de INSS.	-	(54.608)
Total	2.289.432	4.849.246

14. OUTRAS OBRIGAÇÕES

As outras obrigações representam, basicamente, os valores de adiantamentos realizadas por clientes.

Outras Obrigações	31/12/2023	31/12/2022
Circulante	1.305.176	754.864
Adiantamentos de Clientes	1.305.176	729.354
Multas	-	25.510
Não Circulante	-	78.657
Multas	-	78.657
Total	1.305.176	833.521

15. PATRIMÔNIO LÍQUIDO

a) Capital Social

O capital social da Companhia é de R\$ 1.500 mil, divididos em 1.500.000 ações de R\$ 1,00 (um real) cada, totalmente integralizado em moeda corrente do país, distribuídos da seguinte forma:

Patrimônio Líquido	31/12/2023			31/12/2022		
	R\$	Ações	%	R\$	Ações	%
Prefeitura Municipal de Santana	1.485.000	1.485.000	99%	1.485.000	1.485.000	99%
Superintendência de Transportes e Trânsito - STTRANS	15.000	15.000	1%	15.000	15.000	1%
Total	1.500.000	1.500.000	100%	1.500.000	1.500.000	100%

16. IMPOSTO DE RENDA E CONTRIBUIÇÃO SOCIAL SOBRE O LUCRO

A composição dos valores do imposto de renda e da contribuição é a seguinte:

	1º Trim 2023		2º Trim 2023		3º Trim 2023		4º Trim 2023	
	IRPJ	CSLL	IRPJ	CSLL	IRPJ	CSLL	IRPJ	CSLL
Apuração do Resultado	932.256	932.256	711.807	711.807	2.151.473	2.151.473	513.259	513.259
Adições	-	-	-	-	-	-	-	-
Exclusões	-	-	-	-	-	-	-	-
L L Ajustado Antes da Comp. de Prejuízos	932.256	932.256	711.807	711.807	2.151.473	2.151.473	513.259	513.259
(-) Compensação de Prejuízos Fiscais	(279.677)	(279.677)	(213.542)	(213.542)	(645.442)	(645.442)	(153.978)	(153.978)
Base Lucro da Exploração	652.579	652.579	498.265	498.265	1.506.031	1.506.031	359.281	359.281
IRPJ e CSLL - Alíquotas 15% e 9%, respectivamente	97.887	58.732	74.740	44.844	225.905	135.543	53.892	32.335
IRPJ Adic. de 10% (Lucro Real Acima de R\$ 60 mil)	59.258	-	43.827	-	144.603	-	29.928	-
(-) Imposto de Renda Retido na Fonte	(8.111)	-	(24.914)	-	(10.143)	-	(33.089)	-
IRPJ e CSLL	149.034	58.732	93.652	44.844	360.365	135.543	50.731	32.335
Sub-Total	149.034	58.732	93.652	44.844	360.365	135.543	50.731	32.335
Total IRPJ - 2023								653.782
Total CSLL - 2023								271.454

17. CONCILIAÇÃO DA RECEITA BRUTA E A RECEITA LÍQUIDA

A Companhia reconhece como receita bruta o valor recebido dos usuários da infraestrutura dos serviços portuários, deduzido dos impostos incidentes sobre estas receitas, e cuja conciliação com a receita líquida é a seguinte:

Receita Líquida	31/12/2023	31/12/2022
Receitas Operacionais	20.356.817	12.172.124
Tabela III - Infraestrutura Operacional ou Terrestre	8.819.727	5.242.155
Tabela I - Infraestrutura de Acesso Aquaviário	6.129.460	3.164.518
Tabela V - Utilização de Infraestrutura de Armazen	2.344.515	83.328
Tabela II - Instalações de Acostagem	1.390.841	703.801
Tarifas de Armazenagem - Tab. IV	1.389.326	2.978.322
Tabela VII - Diversos Padronizados	150.371	-
Tabela VI - Utilização de Equipamentos	132.577	-
Receita Patrimonial	4.884.093	3.797.134
Arrendamento de Instalações Portuárias	1.174.010	1.813.678
Contratos de Transição e servidão	1.144.715	-
Contrato de uso temporario	1.136.497	-
Contrato de Uso Temporario	652.315	697.507
Arrendamento de Instalações Portuárias	503.535	-
Outros (Contratos de Transição)	271.367	1.283.587
Outros (Taxa de Emissão de Certificado)	1.654	2.362
(-) Impostos Incidentes Sobre Vendas	(3.352.708)	(2.087.342)
(-) COFINS	(1.918.309)	(1.213.664)
(-) ISS	(1.017.924)	(610.186)
(-) PIS	(416.475)	(263.492)
Total	21.888.202	13.881.916

18. CUSTOS DA PRESTAÇÃO DE SERVIÇOS

Os principais custos para prestação dos serviços portuários da Companhia, estão apresentados a seguir:

Custos para Prestação de Serviços	31/12/2023	31/12/2022
Custos Diretos da Prestação de Serviços	(5.592.013)	(4.894.313)
Mão-de-obra Direta (Operacional)	(5.398.036)	(4.743.137)
Gastos Gerais	(193.977)	(151.176)
Custos Indiretos da Prestação de Serviços	(838.713)	(645.501)
Utilidades e Serviços	(780.318)	(589.667)
Material de Manutenção e Reparo	(31.573)	(8.789)
Gastos Gerais	(26.822)	(47.045)
Total	(6.430.726)	(5.539.814)

19. DESPESAS GERAIS E ADMINISTRATIVAS

A Companhia tem as despesas gerais e administrativas foram segregadas como segue:

Despesas Gerais e Administrativas	31/12/2023	31/12/2022
Despesas com Pessoal (Presi/Adm)	(7.328.917)	(6.495.122)
Despesas Gerais	(963.392)	(661.880)
Utilidades e Serviços	(572.488)	(454.044)
Jetons Conselhos	(294.501)	(289.390)
Depreciações e Amortizações	(145.512)	(134.780)
Contribuições Impostos e Taxas	(56.311)	(28.307)
Viagens e Representações	(36.767)	(37.498)
Despesas não Dedutíveis	-	(178.333)
Despesas com Veículos	-	(731)
Total	(9.397.888)	(8.280.085)

20. RESULTADO FINANCEIRO LÍQUIDO

Representado pelos valores das receitas e despesas financeiras:

Resultado Financeiro	31/12/2023	31/12/2022
Receitas Financeiras	488.736	368.430
Juros s/ Aplicações Financeiras	349.924	215.945
Juros Recebidos	138.812	152.485
Despesas Financeiras	(2.239.530)	(1.267.018)
Juros Pagos ou Incorridos	(1.655.174)	(515.528)
Multas Indedutíveis	(438.870)	(171.461)
Multas Dedutíveis	(135.674)	-
Tarifas Bancárias	(9.812)	(8.311)
Outras Despesas Financeiras (a)	-	(571.718)
Resultado Financeiro Líquido	(1.750.794)	(898.588)

(a) Referente a perda na renegociação da devolução de dividendos, conforme nota explicativa nº 3.4.

21. **SEGUROS**

A Companhia não mantém contratos de seguros para coberturas de eventuais perdas decorrentes de incêndios e outros multiriscos sobre seus ativos e responsabilidades, há apenas contratos de seguros para seus veículos, incorrendo em coberturas de eventuais perdas decorrentes de incêndios e outros multiriscos para os demais ativos e responsabilidades.

Não ocorreram durante o exercício perdas significativas decorrentes dos riscos acima mencionados.

22. **CONTINGÊNCIAS PASSIVAS**

A CDSA figura como ré no processo abaixo informado, cujo julgamento da administração, baseado nas informações de sua assessoria jurídica, classifica a probabilidade de perda com prognóstico "possível" e, por isso, não reconhece contabilmente o referido passivo contingente, pois a sua existência somente será confirmada pela ocorrência ou não, de um ou mais eventos futuros incertos que não estejam totalmente sob o controle da administração. Os passivos contingentes não satisfazem os critérios de reconhecimento, pois são considerados como perdas possíveis, e estão sendo divulgados nessa nota explicativa.

ÁREA/TIPO DE AÇÃO	PROCESSO	VARA	VALOR DA CAUSA
AÇÃO DECLARATÓRIA DE INEXIGIBILIDADE DE DÉBITO CUMULADA COM PEDIDO CONDENATÓRIO COM PEDIDO DE TUTELA PROVISÓRIA DE URGÊNCIA	0006115-75.2020.8.03.0002	3ª VARA CÍVEL DE SANTANA	R\$ 10.535.346,15

Edival Cabral Tork
Diretor Presidente
CPF nº 108.530.812-04

Ney Araújo das Chagas
Diretor Administrativo e Financeiro
CPF nº 327.700.652-20

Giovanny Rodrigues da Silva
Contador CRC/AP 002282/O-2
CPF nº 342.111.282-72

ANEXO VI – Certidão Conjunta de Débitos Relativos aos Tributos Federais e à Dívida Ativa da União



MINISTÉRIO DA FAZENDA
Secretaria da Receita Federal do Brasil
Procuradoria-Geral da Fazenda Nacional

CERTIDÃO POSITIVA COM EFEITOS DE NEGATIVA DE DÉBITOS RELATIVOS AOS TRIBUTOS FEDERAIS E À DÍVIDA ATIVA DA UNIÃO

Nome: **COMPANHIA DOCAS DE SANTANA**
CNPJ: **04.756.826/0001-36**

Ressalvado o direito de a Fazenda Nacional cobrar e inscrever quaisquer dívidas de responsabilidade do sujeito passivo acima identificado que vierem a ser apuradas, é certificado que:

1. constam débitos administrados pela Secretaria da Receita Federal do Brasil (RFB) com exigibilidade suspensa nos termos do art. 151 da Lei nº 5.172, de 25 de outubro de 1966 - Código Tributário Nacional (CTN), ou objeto de decisão judicial que determina sua desconsideração para fins de certificação da regularidade fiscal, ou ainda não vencidos; e
2. constam nos sistemas da Procuradoria-Geral da Fazenda Nacional (PGFN) débitos inscritos em Dívida Ativa da União (DAU) com exigibilidade suspensa nos termos do art. 151 do CTN, ou garantidos mediante bens ou direitos, ou com embargos da Fazenda Pública em processos de execução fiscal, ou objeto de decisão judicial que determina sua desconsideração para fins de certificação da regularidade fiscal.

Conforme disposto nos arts. 205 e 206 do CTN, este documento tem os mesmos efeitos da certidão negativa.

Esta certidão é válida para o estabelecimento matriz e suas filiais e, no caso de ente federativo, para todos os órgãos e fundos públicos da administração direta a ele vinculados. Refere-se à situação do sujeito passivo no âmbito da RFB e da PGFN e abrange inclusive as contribuições sociais previstas nas alíneas 'a' a 'd' do parágrafo único do art. 11 da Lei nº 8.212, de 24 de julho de 1991.

A aceitação desta certidão está condicionada à verificação de sua autenticidade na Internet, nos endereços <<http://rfb.gov.br>> ou <<http://www.pgfn.gov.br>>.

Certidão emitida gratuitamente com base na Portaria Conjunta RFB/PGFN nº 1.751, de 2/10/2014.
Emitida às 13:22:14 do dia 05/03/2024 <hora e data de Brasília>.
Válida até 01/09/2024.

Código de controle da certidão: **FA78.5EC4.E7D5.AA8D**
Qualquer rasura ou emenda invalidará este documento.

ANEXO VII – Informações sobre as tarifas de cobrança de serviços portuários, incluindo o total arrecadado por serviço



Receita por Dotação Orçamentária em 2023

DO	DESCRIÇÃO	JAN	FEV	MAR	ABR	MAI	JUN	JUL	AGO	SET	OUT	NOV	DEZ	TOTAL
01.01	RECEITA OPERACIONAL	2.093.756,40	830.191,97	2.092.898,88	1.363.975,91	1.361.115,03	1.048.884,84	1.889.806,58	2.181.333,95	2.045.394,02	658.647,75	2.521.117,50	2.131.080,81	20.218.203,64
01.01.01	Tab. I - Tarifas de infraestrutura de acesso aquaviário	297.547,55	290.753,79	687.610,72	443.516,71	351.676,95	351.633,15	549.714,49	559.736,08	826.546,56	328.971,93	613.954,40	371.263,40	5.672.925,73
01.01.02	Tab. II - Tarifas de instalações de acostagem	57.079,44	73.982,53	232.872,11	96.394,95	77.148,96	64.042,68	87.933,98	117.265,41	190.631,06	85.633,70	159.609,65	64.063,87	1.306.658,34
01.01.03	Tab. III - Tarifas de infraestrutura operacional ou terr	1.258.066,98	415.215,23	880.377,68	598.374,46	636.195,74	588.168,65	778.100,95	858.973,12	944.295,45	99.059,75	1.127.599,52	1.034.477,28	9.218.904,81
01.01.04	Tab. IV - Tarifas de movimentação de cargas	390.940,27	48.435,86	266.775,21	201.910,38	242.213,34	38.206,99	26.789,34	124.185,40	30.692,64	27.625,84	54.359,49	84.149,65	1.536.284,41
01.01.05	Tab. V - Tarifas de utilização de infra. Armazenagem	90.122,16	1.804,56	25.263,16	23.779,41	53.880,04	1.906,67	375.684,88	491.912,85	7.013,99	100.255,44	519.173,08	536.547,74	2.227.343,98
01.01.06	Tab. VI - Tarifas de utilização de equipamentos	-	-	-	-	-	3.393,73	46.751,30	2.963,11	20.920,53	12.392,09	18.031,62	22.698,54	127.150,92
01.01.07	Tab. VII - Tarifas de diversos padronizados	-	-	-	-	-	1.532,97	24.831,64	26.297,98	25.293,79	4.709,00	28.389,74	17.880,33	128.935,45
01.02	RECEITA PATRIMONIAL	388.820,48	119.538,28	477.397,55	119.538,28	278.909,14	438.280,00	278.909,14	119.538,28	784.033,59	119.538,28	119.538,28	658.305,79	3.902.347,09
01.02.01	Arrendamento de instalações portuárias	388.820,48	119.538,28	477.397,55	119.538,28	278.909,14	39.117,55	39.117,55	39.117,55	544.242,00	39.117,55	39.117,55	345.475,06	2.469.508,54
01.02.02	Contrato de Serviço e Transição	-	-	-	-	-	43.578,99	43.578,99	43.578,99	43.578,99	43.578,99	43.578,99	43.578,99	305.052,93
01.02.03	Contrato de Uso Temporário	-	-	-	-	-	355.583,46	196.212,60	36.841,74	196.212,60	36.841,74	36.841,74	269.251,74	1.127.785,62
01.03	RECEITA FINANCEIRA	37.040,89	29.742,50	34.839,87	25.908,77	18.568,44	30.407,73	39.744,17	37.683,49	31.401,55	30.593,47	986,60	26.568,12	343.485,60
01.03.01	Aplicações financeiras	15.841,00	21.077,28	27.665,97	24.369,15	18.301,95	30.407,73	28.052,76	37.339,52	18.558,84	27.953,97	716,60	26.568,12	278.852,89
01.03.02	Juros e multas	21.199,89	8.665,22	7.173,90	1.539,62	266,49	-	11.691,41	343,97	12.842,71	2.639,50	270,00	-	66.632,71
01.04	OUTRAS RECEITAS	307.566,92	978.421,98	389.543,46	144.041,49	147.627,61	1.978,59	291.719,09	145.892,13	214.624,48	79.296,61	145.347,41	247.160,45	3.092.353,26
01.04.01	Adiantamento de clientes	-	-	-	-	-	-	-	-	-	-	129.521,02	56.819,55	186.340,57
01.04.02	Convênios com a União/Estad./Mun.	-	-	-	-	866,96	-	-	-	-	-	-	-	866,96
01.04.03	Convênios com instituições privadas	-	-	-	-	-	-	-	-	-	-	-	-	-
01.04.04	Superávit de exercícios anteriores	-	-	-	-	-	-	-	-	-	-	-	-	-
01.04.99	Outras receitas eventuais	307.566,92	978.421,98	389.543,46	144.041,49	146.760,65	1.978,59	291.719,09	145.892,13	214.624,48	79.296,61	145.347,41	247.160,45	3.092.353,26
		2.827.184,69	1.957.894,73	2.994.679,76	1.653.464,45	1.806.220,22	1.519.551,16	2.500.178,98	2.484.447,85	3.075.453,64	888.076,11	2.916.510,81	3.119.934,72	27.743.597,12

ANEXO VIII – Relatório de Inexigibilidades, Processos Licitatórios e Dispensas 2023

RELATÓRIO DE INEXIGIBILIDADES
COMISSÃO PERMANENTE DE LICITAÇÃO - CPL
2023

INEXIGIBILIDADE

Nº JUSTIFICATIVA/ INEXIG.	Nº PROCESSO	OBJETO	CONTRATADO		VALOR (R\$)	FUNDAMENTAÇÃO
06/01	017/2023	INSTALAÇÃO E CONFIGURAÇÃO DE SOFTWARE SECULLUM .NET (8 HORAS TÉCNICAS)	DIGICON S/A CONTROLE ELETRONICO-DEMAIS	RUBRICA: 02.05.04 – SERVIÇO LOCAÇÃO E MANUTENÇÃO DE SOFTWARE.	2.241,76	ART. 30, INCISO I, DA LEI 13.303/2016
14/02	114/2023	CRENCIAMENTO DE EMPRESAS PARA SERVIÇO DE VALE ALIMENTAÇÃO.	SODEXO BRASIL-DEMAIS	RUBRICA: 02.05.33 – VALE ALIMENTAÇÃO	0,00	ART. 30, INCISO I, DA LEI 13.303/2016
16/03	25/2023	CURSO PRESENCIAL E- SOCIAL- ESCRITURAÇÃO PÚBLICA DIGITAL DA FOLHA DE PAGAMENTO.	IOC CAPACITAÇÃO LTDA-EPP	RUBRICA: 02.05.16 – SERVIÇOS DE CURSOS E TREINAMENTOS PARA COLABORADORES	2.980,00	ART. 30, CAPUT, DA LEI 13.303/2016
24/04	96/2023	CURSO PRESENCIAL: CURSO PRÁTICO DE RETENÇÕES TRIBUTÁRIAS NA ADMINISTRAÇÃO PÚBLICA: SPED, ESOCIAL, EDF-REINF E DCTFWEB	ESAFI – ESCOLA DE ADMINISTRAÇÃO E TREINAMENTO LTDA-EPP	RUBRICA: 02.05.16 – SERVIÇOS DE CURSOS E TREINAMENTOS PARA COLABORADORES	3.290,00	ART. 30, CAPUT, DA LEI 13.303/2016

02.01 Fundamentação da contratação por inexigibilidade:

Art. 30.A contratação direta será feita quando houver **inviabilidade de competição**, em especial na hipótese de:

(...)

II - contratação dos seguintes **serviços técnicos especializados**, com profissionais ou empresas de notória especialização, vedada a inexigibilidade para serviços de publicidade e divulgação: (...) **f) treinamento e aperfeiçoamento de pessoal;**

(...)

§ 1o Considera-se de notória especialização o profissional ou a empresa **cujo conceito no campo de sua especialidade, decorrente de desempenho anterior, estudos, experiência, publicações, organização, aparelhamento, equipe técnica ou outros requisitos relacionados com suas atividades, permita inferir que o seu trabalho é essencial e indiscutivelmente o mais adequado à plena satisfação do objeto do contrato.**

RELATÓRIO DE PROCESSOS LICITATÓRIOS
COMISSÃO PERMANENTE DE LICITAÇÃO -CPL

CERTAMES LICITATÓRIOS REALIZADOS EM 2023

Nº LICITAÇÃO	PROC. Nº	OBJETO		EMPRESA VENCEDORA	VALOR
PE01/2023	126/2022	PRESTAÇÃO DE SERVIÇOS DE RESERVA, EMISSÃO, MARCAÇÃO E REMARCAÇÃO DE BILHETES PARA PASSAGENS AÉREAS.	RUBRICA: 02.05.30 – SERVIÇOS DE PASSAGENS AÉREAS	BRASITUR EVENTOS E TURISMO LTDA-ME	R\$ 80.000,00
PE02/2023	093/2022	MEDICINA E SEGURANÇA DO TRABALHO	RUBRICA: 02.05.03 - SERVIÇOS TÉCNICO-PROFISSIONAIS. RUBRICA: 02.05.17 – SERVIÇO MÉDICO HOSPITALAR, ODONTOLÓGICO E LABORATORIAL.	MASEG CONSULTORIA E TREINAMENTO EM MEIO AMBIENTE E SEGURANCA DO TRABALHO LTDA-ME	R\$ 73.900,00
PE03/2023	014/2022	FORNECIMENTO E INSTALAÇÃO DE INFRAESTRUTURA DE REDE E EQUIPAMENTOS DE SISTEMA DE VÍDEO-MONITORAMENTO	RUBRICA: 02.09.17- MONITORAMENTO E SEGURANÇA; RUBRICA: 02.05.42 – SERVIÇO DE MONITORAMENTO E SEGURANÇA.	SCJ SEGURANÇA DIGITAL LTDA-DEMAIS	R\$ 849.755,80
PE04/2023	75/2022	CONTRATAÇÃO DE EMPRESA PARA VIGILÂNCIA DESARMADA	02.05.38 - SERVIÇOS DE MÃO-DE-OBRA TERCEIRIZADA.	KAEJ VIGILÂNCIA E SEGURANÇA PRIVADA LTDA-EPP	R\$ 776.615,28
PE05/2023	14/2023	CONTRATAÇÃO DE AGENTE DE INTEGRAÇÃO PARA DISPONIBILIZAÇÃO DE ESTAGIÁRIOS	02.05.01 - ESTAGIÁRIOS E MENOR APRENDIZ.	LICITAÇÃO DESERTA	-----
PE06/2023	62/2023	AQUISIÇÃO DE SUPRIMENTO DE INFORMÁTICA	02.03.08 – MATERIAL DE INFORMÁTICA;	R. FIGUEIREDO DA COSTA ME	48.500,00
PE07/2023	63/2023	AQUISIÇÃO DE EQUIPAMENTO DE INFORMÁTICA	02.03.16 – MATERIAL ELETROELETRÔNICO ; 02.09.13 –	LICITAÇÃO REVOGADA	-----

			EQUIPAMENTOS DE INFORMÁTICA; 02.09.19 – FERRAMENTAS		
--	--	--	--	--	--



CIA DOCAS DE SANTANA

COMISSÃO PERMANENTE DE LICITAÇÃO CPL

DISPENSAS LICITATÓRIAS

2023

DISPENSA DE LICITAÇÃO

N° JUSTIFICATIVA/DISPENSA	N° PROCESSO	OBJETO	CONTRATADO	CÓDIGO ORÇAMENTÁRIO	VALOR (R\$)	FUNDAMENTAÇÃO
01/01	112/2022	AQUISIÇÃO DE PLACAS DE SINALIZAÇÃO	ML & RB LTDA - DISK SERVIÇOS COMUNICAÇÃO VISUAL-ME	RUBRICA: 02.03.20 – MATERIAL DE SINALIZAÇÃO VISUAL E AFINS.	4.020,00	ART. 29, INCISO II, DA LEI 13.303/2016.
02/02	123/2022	AQUISIÇÃO DE GÊNEROS ALIMENTÍCIOS	D G DE MACEDO (M. COMERCIO)-ME	RUBRICA: 02.03.05 – GÊNEROS DE ALIMENTAÇÃO	10.986,00	ART. 29, INCISO II, DA LEI 13.303/2016.
03/03	105/2022	AQUISIÇÃO DE MATERIAL DE HIGIENE E LIMPEZA	A C DAS PINTO-ME	RUBRICA: 02.03.011 – MATERIAL DE HIGIENE E LIMPEZA.	15.933,50	ART. 29, INCISO II, DA LEI 13.303/2016
04/04	132/2022	SERVIÇO DE LIMPEZA DE RESERVATÓRIOS DE ÁGUA	DEDETIZADORA ACON LTDA (EXERMINIO)-EPP	RUBRICA: 02.05.039 – OUTROS SERVIÇOS DE TERCEIROS	1.650,00	ART. 29, INCISO II, DA LEI 13.303/2016
05/05	004/2023	SERVIÇO DE AUDITORIA INDEPENDENTE ANOS DE 2022 E 2023	CONVICTA AUDITORES INDEPENDENTES-EPP	RUBRICA: 02.05.03 – SERVIÇOS TÉCNICOS PROFISSIONAIS	38.500,00	ART. 29, INCISO II, DA LEI 13.303/2016



CIA DOCAS DE SANTANA

07/6	02/2023	AQUISIÇÃO DE MATERIAL DE COPA E COZINHA	A. N. GOMES LTDA (CTN COMERCIO E SERVIÇOS)-EPP	RUBRICA: 02.03.10 – MATERIAL DE COPA E COZINHA.	5.543,00	ART. 29, INCISO II, DA LEI 13.303/2016
08/07	026/2023	SERVIÇO DE CONTROLE DE VETORES E PRAGAS	DEDETIZADORA ACON LTDA (EXTERMINIO DEDETIZAÇÃO)-EPP	RUBRICA: 02.05.39 – OUTROS SERVIÇOS DE TERCEIROS - PESSOA JURÍDICA.	21.999,96	ART. 29, INCISO II, DA LEI 13.303/2016
09/08	08/2023	SERVIÇO DE COLETA, TRANSPORTE E DESTINAÇÃO FINAL DE RESÍDUO SÓLIDO	TRATALYX SERVIÇOS AMBIENTAIS DO BRASIL EIRELI. (TRATALYX)-DEMAIS	RUBRICA: 02.05.39 – OUTROS SERVIÇOS DE TERCEIROS - PESSOA JURÍDICA.	34.000,00	ART. 29, INCISO II, DA LEI 13.303/2016
10/09	029/2023	PLANO DE SEGURANÇA PORTUÁRIA	BSC-I CONSULTORIA EM SEGURANÇA E PROTEÇÃO MARITIMA LTDA. -ME	RUBRICA: 02.05.03 – SERVIÇOS TÉCNICOS PROFISSIONAIS.	45.480,00	ART. 29, INCISO II, DA LEI 13.303/2016
11/10	006/2023	AQUISIÇÃO DE 7 COLETES BALÍSTICOS	EMBRACOL TEXTIL CONFECÇÃO E COMERCIO DE MALHAS LTDA. -EPP	RUBRICA: 02.09.05 – EQUIPAMENTOS DE PROTEÇÃO, SEGURANÇA E SOCORRO.	13.177,00	ART. 29, INCISO II, DA LEI 13.303/2016
12/11	30/2023	AQUISIÇÃO DE ETILÔMETRO COM IMPRESSORA, BOCAIS ADICIONAIS E SUPRIMENTO.	A R GOIS-EPP	RUBRICA: ELEMENTO DE DESPESA 02.09.05 – EQUIPAMENTOS DE PROTEÇÃO, SEGURANÇA E SOCORRO.	8.150,000	ART. 29, INCISO II, DA LEI 13.303/2016



CIA DOCAS DE SANTANA

21/18	14/2023	CONTRATAÇÃO DE AGENTE DE INTEGRAÇÃO PARA DISPONIBILIZAÇÃO DE ESTAGIÁRIOS	INSTITUTO INOVA-DEMAIS	RUBRICA: 02.05.01 – ESTÁGIOS E APRENDIZES.	86.100,00	ART. 29, INCISO III, DA LEI 13.303/2016
22/19	52/2023	CONTRATAÇÃO DE PLATAFORMA DE SOLUÇÃO INTEGRADA PARA VIDEOCONFERENCIA (GOOGLE MEET).	K2. ASSESSORIA E COMUNICAÇÃO DIGITAL LTDA	RUBRICA: 02.05.04 – “SERVIÇOS DE LOCAÇÃO E MANUTENÇÃO DE SOFTWARES”	991,80	ART. 29, INCISO II, DA LEI 13.303/2016
23/20	77/2023	AQUISIÇÃO DE MATERIAL DE EXPEDIENTE	R. FIGUEIREDO DA COSTA-ME	RUBRICA: 02.03.07 – MATERIAL DE EXPEDIENTE	9.900,00	ART. 29, INCISO II, DA LEI 13.303/2016
25/21	87/2023	AQUISIÇÃO DE COMPRESSOR DE AR	EXCELENCIA COMERCIO E SERVIÇOS LTDA-EPP	RUBRICA: 02.09.16 – MÁQUINAS E EQUIPAMENTOS OPERACIONAIS	6.750,00	ART. 29, INCISO II, DA LEI 13.303/2016
26/22	85/2023	AQUISIÇÃO DE 09 CENTRAIS DE AR	DHOSPEM COMERCIO E LICITAÇÕES LTDA-ME	RUBRICA: 02.09.11 – OUTROS MATERIAIS PERMANENTES	25.000,00	ART. 29, INCISO II, DA LEI 13.303/2016
27/23	93/2023	AQUISIÇÃO DE 100 CESTAS BÁSICAS	V. DE SARGES - EPP	RUBRICA: 02.06.01 – APOIO ÀS DEMANDAS COMUNITÁRIAS	11.775,00	ART. 29, INCISO II, DA LEI 13.303/2016

NOTAS:

01.01 A numeração das justificativas de dispensa licitatória é única para os casos de dispensa e de inexigibilidade.

COMPANHIA DOCAS DE SANTANA
CNPJ Nº: 04.756.826/0001-36
PORTO ORGANIZADO DE SANTANA
RECINTO Nº: 2.40.15.02-4

Rua Cláudio Lúcio Monteiro, 1380
Bairro Novo Horizonte
CEP: 68.925-974
Santana - Amapá

Site: www.docasdesantana.com.br
E-mail: cpl@docasdesantana.com.br
Fone: (0xx96) 3314-1209



01.02. Da dispensa de licitação em função do valor com fundamento no art. 29, II da Lei nº 13.303/2016 (Estatuto jurídico da empresa pública, da sociedade de economia mista e de suas subsidiárias, no âmbito da União, dos Estados, do Distrito Federal e dos Municípios) *in verbis*: Art. 29. **É dispensável a realização de licitação por empresas públicas e sociedades de economia mista (...) II - para outros serviços e compras de valor até R\$ 50.000,00 (cinquenta mil reais) e para alienações, nos casos previstos nesta Lei, desde que não se refiram a parcelas de um mesmo serviço, compra ou alienação de maior vulto que possa ser realizado de uma só vez;**(grifamos)

01.03 Da dispensa de licitação com fundamento no art. 29, X da Lei nº 13.303/2016 (Estatuto jurídico da empresa pública, da sociedade de economia mista e de suas subsidiárias, no âmbito da União, dos Estados, do Distrito Federal e dos Municípios) *in verbis*: **X - na contratação de concessionário, permissionário ou autorizado para fornecimento ou suprimento de energia elétrica ou gás natural e de outras prestadoras de serviço público, segundo as normas da legislação específica, desde que o objeto do contrato tenha pertinência com o serviço público.**

ANEXO IX – Relatório Patrimonial CDSA 2023

UF	Descrição	Data de Tombamento	Nº do Patrimonial	Modalidade de Tombamento	Valor Original de Compra (R\$)	Valor Bruto Contábil Original (R\$ mil) - unitário [D]	Valor Depreciável (R\$) - unitário [F = D - E]	Taxa Depreciação (%) [TxC]	Depreciação do Período (R\$) - unitária [W = G * tempo de utilização]	Valor Líquido Contábil (R\$) - unitária [I = D - W]	Valor Líquido Contábil (R\$) - total [I * Quantidade]	Observações adicionais (texto até 500 caracteres)	SITUAÇÃO	LOTADO EM:
AP	Impressora HP Deskjet 845C, com cabo USB.	27/01/2003	2	Aquisição	560,00	560,00	504,00	20,00	504,00	56,00	56,00	DEPRECIADO	Inservível	INFORMÁTICA
AP	Microcomputador Penium4, 256 mb, fonte ATX	13/02/2003	4	Aquisição	2.155,00	2.155,00	1.939,50	20,00	1.939,50	215,50	215,50	DEPRECIADO	Inservível	INFORMÁTICA
AP	Scanner Neitix Edsyscan 450p	13/02/2003	5	Aquisição	260,00	260,00	234,00	20,00	234,00	26,00	26,00	DEPRECIADO	Inservível	INFORMÁTICA
AP	Mesa escritório Martinucci 1,5mt	12/03/2003	8	Aquisição	244,00	244,00	219,60	10,00	219,60	24,40	24,40	DEPRECIADO	EM USO	ESCRITÓRIO
AP	Mesa escritório Martinucci 1,5mt	12/03/2003	9	Aquisição	244,00	244,00	219,60	10,00	219,60	24,40	24,40	DEPRECIADO	Inservível	ESCRITÓRIO
AP	Conexão de mesa Martinucci (azul/cinza)	12/03/2003	10	Aquisição	54,00	54,00	48,60	10,00	48,60	5,40	5,40	DEPRECIADO	Inservível	ESCRITÓRIO
AP	Poltrona presidente cavaletti	12/03/2003	11	Aquisição	248,00	248,00	223,20	10,00	223,20	24,80	24,80	DEPRECIADO	EM USO	ESCRITÓRIO
AP	Armário alto Martinucci	12/03/2003	12	Aquisição	373,00	373,00	335,70	10,00	335,70	37,30	37,30	DEPRECIADO	EM USO	ESCRITÓRIO
AP	Mesa para reunião 2,00mts	12/03/2003	13	Aquisição	210,00	210,00	189,00	10,00	189,00	21,00	21,00	DEPRECIADO	EM USO	ESCRITÓRIO
AP	Estande pandim EDP 3V de aço	13/03/2003	14	Aquisição	42,00	42,00	37,80	10,00	37,80	4,20	4,20	DEPRECIADO	Inservível	ESCRITÓRIO
AP	Suporte p/ televisão	13/03/2003	17	Aquisição	15,00	15,00	13,50	10,00	13,50	1,50	1,50	DEPRECIADO	Inservível	ESCRITÓRIO
AP	Frigobar Cónsul CRT-12 120L	13/03/2003	18	Aquisição	549,00	549,00	494,10	10,00	494,10	54,90	54,90	DEPRECIADO	EM USO	INFORMÁTICA
AP	Arquivo de aço pandim 5G (azul/cinza)	24/03/2003	19	Aquisição	290,00	290,00	261,00	10,00	261,00	29,00	29,00	DEPRECIADO	EM USO	ESCRITÓRIO
AP	Mesa p/micro pandim mp-2019	20/04/2003	23	Aquisição	188,00	188,00	169,20	10,00	169,20	18,80	18,80	DEPRECIADO	Inservível	ESCRITÓRIO
AP	Mesa escrit. Martinucci 2624 c/ 02 gavetas	20/04/2003	24	Aquisição	170,00	170,00	153,00	10,00	153,00	17,00	17,00	DEPRECIADO	Inservível	ESCRITÓRIO
AP	Mesa escrit. Martinucci 2624 c/ 02 gavetas	20/04/2003	25	Aquisição	170,00	170,00	153,00	10,00	153,00	17,00	17,00	DEPRECIADO	Inservível	ESCRITÓRIO
AP	Condicionador de Ar springer 12.300 BTUS	30/04/2003	26	Aquisição	1.049,00	1.049,00	944,10	20,00	944,10	104,90	104,90	DEPRECIADO	Inservível	ESCRITÓRIO
AP	Armário escrit. Martinucci 2542 alto	30/04/2003	27	Aquisição	356,00	356,00	320,40	10,00	320,40	35,60	35,60	DEPRECIADO	EM USO	ESCRITÓRIO
AP	Cadeira escrit. Cavaletti (azul) 1	30/04/2003	28	Aquisição	97,00	97,00	87,30	10,00	87,30	9,70	9,70	DEPRECIADO	Inservível	ESCRITÓRIO
AP	Cadeira escrit. Cavaletti (azul) 2	30/04/2003	29	Aquisição	97,00	97,00	87,30	10,00	87,30	9,70	9,70	DEPRECIADO	Inservível	ESCRITÓRIO
AP	Cadeira escrit. Cavaletti (azul) 3	30/04/2003	30	Aquisição	97,00	97,00	87,30	10,00	87,30	9,70	9,70	DEPRECIADO	Inservível	ESCRITÓRIO
AP	Mesa p/ Micro (cinza/preta)	30/04/2003	31	Aquisição	95,00	95,00	85,50	10,00	85,50	9,50	9,50	DEPRECIADO	Inservível	ESCRITÓRIO
AP	Mesa p/escritório cinza/preta	02/04/2003	32	Aquisição	210,00	210,00	189,00	10,00	189,00	21,00	21,00	DEPRECIADO	EM USO	ESCRITÓRIO
AP	Mesa p/ escrit. (cinza/preta) 1	12/04/2003	34	Aquisição	210,00	210,00	189,00	10,00	189,00	21,00	21,00	DEPRECIADO	EM USO	ESCRITÓRIO
AP	Mesa p/ escrit. (cinza/preta) 2	12/04/2003	35	Aquisição	210,00	210,00	189,00	10,00	189,00	21,00	21,00	DEPRECIADO	EM USO	ESCRITÓRIO
AP	Mesa p/ escrit. (cinza/preta) 3	12/04/2003	36	Aquisição	210,00	210,00	189,00	10,00	189,00	21,00	21,00	DEPRECIADO	EM USO	ESCRITÓRIO
AP	Mesa p/ escrit. (cinza/preta) 4	20/04/2003	38	Aquisição	210,00	210,00	189,00	10,00	189,00	21,00	21,00	DEPRECIADO	EM USO	ESCRITÓRIO
AP	Impressora a jato de tinta HP deskjet	15/04/2003	41	Aquisição	460,00	460,00	414,00	20,00	414,00	46,00	46,00	DEPRECIADO	Inservível	INFORMÁTICA
AP	Impressora a jato de tinta HP deskjet	15/04/2003	42	Aquisição	460,00	460,00	414,00	20,00	414,00	46,00	46,00	DEPRECIADO	Inservível	INFORMÁTICA
AP	Estabilizador elétrico Zondiani	15/04/2003	45	Aquisição	40,00	40,00	36,00	20,00	36,00	4,00	4,00	DEPRECIADO	Inservível	INFORMÁTICA
AP	Cadeira pés fixas Cavaletti (azul) 1	15/04/2003	46	Aquisição	67,00	67,00	60,30	10,00	60,30	6,70	6,70	DEPRECIADO	Inservível	ESCRITÓRIO
AP	Cadeira pés fixas Cavaletti (azul) 2	15/04/2003	47	Aquisição	67,00	67,00	60,30	10,00	60,30	6,70	6,70	DEPRECIADO	EM USO	ESCRITÓRIO
AP	Cadeira pés fixas Cavaletti (azul) 4	15/04/2003	49	Aquisição	67,00	67,00	60,30	10,00	60,30	6,70	6,70	DEPRECIADO	EM USO	ESCRITÓRIO
AP	Cadeira pés fixas Cavaletti (azul) 5	15/04/2003	50	Aquisição	67,00	67,00	60,30	10,00	60,30	6,70	6,70	DEPRECIADO	EM USO	ESCRITÓRIO
AP	Cadeira fixa Cavaletti (azul) 1	15/04/2003	51	Aquisição	67,00	67,00	60,30	10,00	60,30	6,70	6,70	DEPRECIADO	EM USO	ESCRITÓRIO
AP	Cadeira fixa Cavaletti (azul) 2	15/04/2003	52	Aquisição	67,00	67,00	60,30	10,00	60,30	6,70	6,70	DEPRECIADO	EM USO	ESCRITÓRIO
AP	Cadeira fixa Cavaletti (azul) 3	15/04/2003	53	Aquisição	67,00	67,00	60,30	10,00	60,30	6,70	6,70	DEPRECIADO	EM USO	ESCRITÓRIO
AP	Cadeira fixa Cavaletti (azul) 4	15/04/2003	54	Aquisição	67,00	67,00	60,30	10,00	60,30	6,70	6,70	DEPRECIADO	EM USO	ESCRITÓRIO
AP	Cadeira fixa Cavaletti (azul) 5	15/04/2003	55	Aquisição	67,00	67,00	60,30	10,00	60,30	6,70	6,70	DEPRECIADO	EM USO	ESCRITÓRIO
AP	Cadeira fixa Cavaletti (azul) 6	15/04/2003	56	Aquisição	67,00	67,00	60,30	10,00	60,30	6,70	6,70	DEPRECIADO	EM USO	ESCRITÓRIO
AP	Cadeira fixa Cavaletti (azul) 7	15/04/2003	57	Aquisição	67,00	67,00	60,30	10,00	60,30	6,70	6,70	DEPRECIADO	EM USO	ESCRITÓRIO
AP	Cadeira fixa Cavaletti (azul) 8	15/04/2003	58	Aquisição	67,00	67,00	60,30	10,00	60,30	6,70	6,70	DEPRECIADO	EM USO	ESCRITÓRIO
AP	Cadeira fixa Cavaletti (azul) 9	15/04/2003	59	Aquisição	67,00	67,00	60,30	10,00	60,30	6,70	6,70	DEPRECIADO	EM USO	ESCRITÓRIO
AP	Cadeira fixa Cavaletti (azul) 10	15/04/2003	60	Aquisição	67,00	67,00	60,30	10,00	60,30	6,70	6,70	DEPRECIADO	Inservível	ESCRITÓRIO
AP	Impressora HP Deskjet 3421	19/04/2003	63	Aquisição	460,00	460,00	414,00	20,00	414,00	46,00	46,00	DEPRECIADO	Inservível	INFORMÁTICA
AP	Mesa p/ Micro Martinucci (ovivo)	24/04/2003	67	Aquisição	83,00	83,00	74,70	10,00	74,70	8,30	8,30	DEPRECIADO	Inservível	ESCRITÓRIO
AP	Mesa p/ Micro Martinucci (ovivo)	24/04/2003	68	Aquisição	83,00	83,00	74,70	10,00	74,70	8,30	8,30	DEPRECIADO	EM USO	ESCRITÓRIO
AP	Mesa p/micro Martinucci ovivo	24/04/2003	69	Aquisição	83,00	83,00	74,70	10,00	74,70	8,30	8,30	DEPRECIADO	Inservível	ESCRITÓRIO
AP	Mesa p/ Micro Martinucci (ovivo)	24/04/2003	70	Aquisição	83,00	83,00	74,70	10,00	74,70	8,30	8,30	DEPRECIADO	Inservível	ESCRITÓRIO
AP	Cadeira fixa Cavaletti (azul) 1	24/04/2003	71	Aquisição	67,00	67,00	60,30	10,00	60,30	6,70	6,70	DEPRECIADO	EM USO	ESCRITÓRIO
AP	Cadeira fixa Cavaletti (azul) 2	24/04/2003	72	Aquisição	67,00	67,00	60,30	10,00	60,30	6,70	6,70	DEPRECIADO	EM USO	ESCRITÓRIO
AP	Cadeira fixa Cavaletti (azul) 3	24/04/2003	73	Aquisição	67,00	67,00	60,30	10,00	60,30	6,70	6,70	DEPRECIADO	EM USO	ESCRITÓRIO
AP	Cadeira fixa Cavaletti (azul) 4	24/04/2003	74	Aquisição	67,00	67,00	60,30	10,00	60,30	6,70	6,70	DEPRECIADO	EM USO	ESCRITÓRIO
AP	Cadeira fixa Cavaletti (azul) 5	24/04/2003	75	Aquisição	67,00	67,00	60,30	10,00	60,30	6,70	6,70	DEPRECIADO	EM USO	ESCRITÓRIO
AP	Cadeira pés fixas Cavaletti (azul) 1	24/04/2003	76	Aquisição	67,00	67,00	60,30	10,00	60,30	6,70	6,70	DEPRECIADO	Inservível	ESCRITÓRIO

AP	Cadeira pês fixas Cavaletti (azpjt)	24/04/2003	77	Aquisição	67,00	67,00	60,30	10,00	60,30	6,70	6,70	DEPRECIADO	EM USO	ESCRITÓRIO
AP	Cadeira pês fixas Cavaletti (azpjt)	24/04/2003	78	Aquisição	67,00	67,00	60,30	10,00	60,30	6,70	6,70	DEPRECIADO	EM USO	ESCRITÓRIO
AP	Cadeira pês fixas Cavaletti (azpjt)	24/04/2003	79	Aquisição	67,00	67,00	60,30	10,00	60,30	6,70	6,70	DEPRECIADO	EM USO	ESCRITÓRIO
AP	Cadeira pês fixas Cavaletti (azpjt)	24/04/2003	80	Aquisição	67,00	67,00	60,30	10,00	60,30	6,70	6,70	DEPRECIADO	EM USO	ESCRITÓRIO
AP	Cadeira pês fixas Cavaletti (azpjt)	24/04/2003	81	Aquisição	67,00	67,00	60,30	10,00	60,30	6,70	6,70	DEPRECIADO	EM USO	ESCRITÓRIO
AP	Cadeira pês fixas Cavaletti (azpjt)	24/04/2003	82	Aquisição	67,00	67,00	60,30	10,00	60,30	6,70	6,70	DEPRECIADO	Inservível	ESCRITÓRIO
AP	Cadeira pês fixas Cavaletti (azpjt)	24/04/2003	83	Aquisição	67,00	67,00	60,30	10,00	60,30	6,70	6,70	DEPRECIADO	EM USO	ESCRITÓRIO
AP	Cadeira pês fixas Cavaletti (azpjt)	24/04/2003	84	Aquisição	67,00	67,00	60,30	10,00	60,30	6,70	6,70	DEPRECIADO	EM USO	ESCRITÓRIO
AP	Cadeira pês fixas Cavaletti (azpjt)	24/04/2003	85	Aquisição	67,00	67,00	60,30	10,00	60,30	6,70	6,70	DEPRECIADO	EM USO	ESCRITÓRIO
AP	Cadeira pês fixas Cavaletti (azpjt)	24/04/2003	86	Aquisição	67,00	67,00	60,30	10,00	60,30	6,70	6,70	DEPRECIADO	EM USO	ESCRITÓRIO
AP	Cadeira pês fixas Cavaletti (azpjt)	24/04/2003	87	Aquisição	67,00	67,00	60,30	10,00	60,30	6,70	6,70	DEPRECIADO	EM USO	ESCRITÓRIO
AP	Cadeira pês fixas Cavaletti (azpjt)	24/04/2003	88	Aquisição	67,00	67,00	60,30	10,00	60,30	6,70	6,70	DEPRECIADO	EM USO	ESCRITÓRIO
AP	Cadeira pês fixas Cavaletti (azpjt)	24/04/2003	89	Aquisição	67,00	67,00	60,30	10,00	60,30	6,70	6,70	DEPRECIADO	EM USO	ESCRITÓRIO
AP	Cadeira pês fixas Cavaletti (azpjt)	24/04/2003	90	Aquisição	67,00	67,00	60,30	10,00	60,30	6,70	6,70	DEPRECIADO	Inservível	ESCRITÓRIO
AP	Cadeira pês fixas Cavaletti (azpjt)	24/04/2003	91	Aquisição	67,00	67,00	60,30	10,00	60,30	6,70	6,70	DEPRECIADO	EM USO	ESCRITÓRIO
AP	Cadeira pês fixas Cavaletti (azpjt)	24/04/2003	92	Aquisição	67,00	67,00	60,30	10,00	60,30	6,70	6,70	DEPRECIADO	EM USO	ESCRITÓRIO
AP	Cadeira pês fixas Cavaletti (azpjt)	24/04/2003	93	Aquisição	67,00	67,00	60,30	10,00	60,30	6,70	6,70	DEPRECIADO	EM USO	ESCRITÓRIO
AP	Cadeira pês fixas Cavaletti (azpjt)	24/04/2003	94	Aquisição	67,00	67,00	60,30	10,00	60,30	6,70	6,70	DEPRECIADO	Inservível	ESCRITÓRIO
AP	Cadeira pês fixas Cavaletti (azpjt)	24/04/2003	95	Aquisição	67,00	67,00	60,30	10,00	60,30	6,70	6,70	DEPRECIADO	Inservível	ESCRITÓRIO
AP	Cadeira pês fixas Cavaletti (azpjt)	24/04/2003	96	Aquisição	67,00	67,00	60,30	10,00	60,30	6,70	6,70	DEPRECIADO	EM USO	ESCRITÓRIO
AP	Cadeira pês fixas Cavaletti (azpjt)	24/04/2003	97	Aquisição	67,00	67,00	60,30	10,00	60,30	6,70	6,70	DEPRECIADO	EM USO	ESCRITÓRIO
AP	Cadeira pês fixas Cavaletti (azpjt)	24/04/2003	98	Aquisição	67,00	67,00	60,30	10,00	60,30	6,70	6,70	DEPRECIADO	EM USO	ESCRITÓRIO
AP	Cadeira pês fixas Cavaletti (azpjt)	24/04/2003	99	Aquisição	67,00	67,00	60,30	10,00	60,30	6,70	6,70	DEPRECIADO	EM USO	ESCRITÓRIO
AP	Cadeira pês fixas Cavaletti (azpjt)	24/04/2003	100	Aquisição	67,00	67,00	60,30	10,00	60,30	6,70	6,70	DEPRECIADO	EM USO	ESCRITÓRIO
AP	Cadeira pês fixas Cavaletti (azpjt)	24/04/2003	101	Aquisição	67,00	67,00	60,30	10,00	60,30	6,70	6,70	DEPRECIADO	Inservível	ESCRITÓRIO
AP	Cadeira pês fixas Cavaletti (azpjt)	24/04/2003	102	Aquisição	67,00	67,00	60,30	10,00	60,30	6,70	6,70	DEPRECIADO	Inservível	ESCRITÓRIO
AP	Cadeira pês fixas Cavaletti (azpjt)	24/04/2003	103	Aquisição	67,00	67,00	60,30	10,00	60,30	6,70	6,70	DEPRECIADO	Inservível	ESCRITÓRIO
AP	Cadeira pês fixas Cavaletti (azpjt)	24/04/2003	104	Aquisição	67,00	67,00	60,30	10,00	60,30	6,70	6,70	DEPRECIADO	Inservível	ESCRITÓRIO
AP	Cadeira pês fixas Cavaletti (azpjt)	24/04/2003	105	Aquisição	67,00	67,00	60,30	10,00	60,30	6,70	6,70	DEPRECIADO	Inservível	ESCRITÓRIO
AP	Cadeira pês fixas Cavaletti (azpjt)	24/04/2003	106	Aquisição	67,00	67,00	60,30	10,00	60,30	6,70	6,70	DEPRECIADO	Inservível	ESCRITÓRIO
AP	Cadeira pês fixas Cavaletti (azpjt)	24/04/2003	108	Aquisição	67,00	67,00	60,30	10,00	60,30	6,70	6,70	DEPRECIADO	Inservível	ESCRITÓRIO
AP	Microfone TSI duplo s/fixo receptor VHF VK 2000	30/04/2003	109	Aquisição	563,00	563,00	506,70	20,00	506,70	56,30	56,30	DEPRECIADO	EM USO	INFORMÁTICA
AP	Cabo p/ microfone CSR 83 (10 metros)	30/04/2003	110	Aquisição	26,00	26,00	23,40	20,00	23,40	2,60	2,60	DEPRECIADO	EM USO	INFORMÁTICA
AP	Cabo p/ microfone CSR 83 (10 metros)	30/04/2003	111	Aquisição	26,00	26,00	23,40	20,00	23,40	2,60	2,60	DEPRECIADO	EM USO	INFORMÁTICA
AP	Cabo p/ microfone CSR 83 (10 metros)	30/04/2003	112	Aquisição	26,00	26,00	23,40	20,00	23,40	2,60	2,60	DEPRECIADO	EM USO	INFORMÁTICA
AP	Cabo p/ microfone CSR 83 (10 metros)	30/04/2003	113	Aquisição	26,00	26,00	23,40	20,00	23,40	2,60	2,60	DEPRECIADO	EM USO	INFORMÁTICA
AP	Pedestal p/ microfone hunter PMP. 103	30/04/2003	114	Aquisição	46,00	46,00	41,40	10,00	41,40	4,60	4,60	DEPRECIADO	EM USO	INFORMÁTICA
AP	Tapete Bandeirante San Reno	30/04/2003	116	Aquisição	135,00	135,00	121,50	20,00	121,50	13,50	13,50	DEPRECIADO	Inservível	ESCRITÓRIO
AP	Cabo de áudio plug metal (7 metros)	30/04/2003	117	Aquisição	19,00	19,00	17,10	20,00	17,10	1,90	1,90	DEPRECIADO	EM USO	INFORMÁTICA
AP	Cabo de áudio plug metal (7 metros)	30/04/2003	118	Aquisição	19,00	19,00	17,10	20,00	17,10	1,90	1,90	DEPRECIADO	EM USO	INFORMÁTICA
AP	Mesa de som Watson 08 canais	30/04/2003	119	Aquisição	627,00	627,00	564,30	20,00	564,30	62,70	62,70	DEPRECIADO	PARADO	INFORMÁTICA
AP	Bandeja p/ rack ASK 17	30/04/2003	120	Aquisição	27,00	27,00	24,30	20,00	24,30	2,70	2,70	DEPRECIADO	EM USO	ESCRITÓRIO
AP	Bandeja p/ rack ASK 18	30/04/2003	121	Aquisição	27,00	27,00	24,30	20,00	24,30	2,70	2,70	DEPRECIADO	EM USO	ESCRITÓRIO
AP	Amplificador wattson 500w/PWP2000	30/04/2003	122	Aquisição	784,00	784,00	705,60	20,00	705,60	78,40	78,40	DEPRECIADO	PARADO	INFORMÁTICA
AP	Pedestal de mesa CSR D10	30/04/2003	123	Aquisição	26,00	26,00	23,40	20,00	23,40	2,60	2,60	DEPRECIADO	EM USO	INFORMÁTICA
AP	Pedestal de mesa CSR D10	30/04/2003	124	Aquisição	26,00	26,00	23,40	20,00	23,40	2,60	2,60	DEPRECIADO	EM USO	INFORMÁTICA
AP	Fone de ouvido CDR PX-924	30/04/2003	125	Aquisição	82,00	82,00	73,80	20,00	73,80	8,20	8,20	DEPRECIADO	EM USO	INFORMÁTICA
AP	Caixa Acústica Leacs 150 vt	30/04/2003	126	Aquisição	506,00	506,00	455,40	20,00	455,40	50,60	50,60	DEPRECIADO	PARADO	INFORMÁTICA
AP	Caixa Acústica Leacs 150 vt	30/04/2003	127	Aquisição	506,00	506,00	455,40	20,00	455,40	50,60	50,60	DEPRECIADO	PARADO	INFORMÁTICA
AP	Microfone Leson Dynamio cf flo	30/04/2003	128	Aquisição	137,00	137,00	123,30	20,00	123,30	13,70	13,70	DEPRECIADO	EM USO	INFORMÁTICA
AP	Microfone Leson Dynamio cf flo	30/04/2003	129	Aquisição	137,00	137,00	123,30	20,00	123,30	13,70	13,70	DEPRECIADO	EM USO	INFORMÁTICA
AP	Microfone Leson Dynamio cf flo	30/04/2003	130	Aquisição	137,00	137,00	123,30	20,00	123,30	13,70	13,70	DEPRECIADO	EM USO	INFORMÁTICA
AP	Toca CD CSR Fortex cf cx CD 3038	30/04/2003	131	Aquisição	766,00	766,00	689,40	20,00	689,40	76,60	76,60	DEPRECIADO	PARADO	INFORMÁTICA
AP	Tape deck CSR duplo auto revés DC 3039	30/04/2003	132	Aquisição	646,00	646,00	581,40	20,00	581,40	64,60	64,60	DEPRECIADO	PARADO	INFORMÁTICA
AP	Equalizador Gráfico Stereo CGE 2312	30/04/2003	133	Aquisição	1.080,00	1.080,00	972,00	20,00	972,00	108,00	108,00	DEPRECIADO	EM USO	INFORMÁTICA
AP	Filtro de linha BellTech Power suply	30/04/2003	134	Aquisição	135,00	135,00	121,50	20,00	121,50	13,50	13,50	DEPRECIADO	EM USO	INFORMÁTICA
AP	Pedestal p/ caixa acústica ASK	30/04/2003	135	Aquisição	117,00	117,00	105,30	10,00	105,30	11,70	11,70	DEPRECIADO	EM USO	INFORMÁTICA
AP	Pedestal p/ caixa acústica ASK	30/04/2003	136	Aquisição	117,00	117,00	105,30	10,00	105,30	11,70	11,70	DEPRECIADO	EM USO	INFORMÁTICA
AP	Rack musical ASR M-19	30/04/2003	137	Aquisição	133,00	133,00	119,70	10,00	119,70	13,30	13,30	DEPRECIADO	EM USO	ESCRITÓRIO

AP	Cadeira pês fixa Cavaletti (azul)	20/05/2003	138	Aquisição	63,00	63,00	56,70	10,00	56,70	6,30	6,30	DEPRECIADO	EM USO	ESCRITÓRIO
AP	Cadeira pês fixa Cavaletti (azul)	20/05/2003	141	Aquisição	63,00	63,00	56,70	10,00	56,70	6,30	6,30	DEPRECIADO	EM USO	ESCRITÓRIO
AP	Cadeira pês fixa Cavaletti (azul)	20/05/2003	142	Aquisição	63,00	63,00	56,70	10,00	56,70	6,30	6,30	DEPRECIADO	EM USO	ESCRITÓRIO
AP	Cadeira pês fixas cavaletti(azul)	20/05/2003	143	Aquisição	63,00	63,00	56,70	10,00	56,70	6,30	6,30	DEPRECIADO	EM USO	ESCRITÓRIO
AP	Cadeira pês fixas Cavaletti (azul)	20/05/2003	144	Aquisição	63,00	63,00	56,70	10,00	56,70	6,30	6,30	DEPRECIADO	EM USO	ESCRITÓRIO
AP	Cadeira pês fixas cavaletti(azul)	20/05/2003	145	Aquisição	63,00	63,00	56,70	10,00	56,70	6,30	6,30	DEPRECIADO	EM USO	ESCRITÓRIO
AP	Cadeira pês fixa Cavaletti (azul)	20/05/2003	146	Aquisição	63,00	63,00	56,70	10,00	56,70	6,30	6,30	DEPRECIADO	EM USO	ESCRITÓRIO
AP	Cadeira pês fixa Cavaletti (azul)	20/05/2003	147	Aquisição	63,00	63,00	56,70	10,00	56,70	6,30	6,30	DEPRECIADO	EM USO	ESCRITÓRIO
AP	Cadeira pês fixa Cavaletti (azul)	20/05/2003	149	Aquisição	63,00	63,00	56,70	10,00	56,70	6,30	6,30	DEPRECIADO	EM USO	ESCRITÓRIO
AP	Cadeira pês fixa Cavaletti (azul)	20/05/2003	150	Aquisição	63,00	63,00	56,70	10,00	56,70	6,30	6,30	DEPRECIADO	EM USO	ESCRITÓRIO
AP	Cadeira pês fixa Cavaletti (azul)	20/05/2003	151	Aquisição	63,00	63,00	56,70	10,00	56,70	6,30	6,30	DEPRECIADO	Inservel	ESCRITÓRIO
AP	Cadeira pês fixa Cavaletti (azul)	20/05/2003	153	Aquisição	63,00	63,00	56,70	10,00	56,70	6,30	6,30	DEPRECIADO	EM USO	ESCRITÓRIO
AP	Cadeira pês fixa Cavaletti (azul)	20/05/2003	154	Aquisição	63,00	63,00	56,70	10,00	56,70	6,30	6,30	DEPRECIADO	EM USO	ESCRITÓRIO
AP	Cadeira pês fixa Cavaletti (azul)	20/05/2003	155	Aquisição	63,00	63,00	56,70	10,00	56,70	6,30	6,30	DEPRECIADO	Inservel	ESCRITÓRIO
AP	Cadeira pês fixa Cavaletti (azul)	20/05/2003	156	Aquisição	63,00	63,00	56,70	10,00	56,70	6,30	6,30	DEPRECIADO	EM USO	ESCRITÓRIO
AP	Cadeira pês fixa Cavaletti (azul)	20/05/2003	157	Aquisição	63,00	63,00	56,70	10,00	56,70	6,30	6,30	DEPRECIADO	Inservel	ESCRITÓRIO
AP	Cadeira pês fixa Cavaletti (azul)	20/05/2003	157	Aquisição	63,00	63,00	56,70	10,00	56,70	6,30	6,30	DEPRECIADO	Inservel	ESCRITÓRIO
AP	Cadeira pês fixa Cavaletti (azul)	20/05/2003	158	Aquisição	63,00	63,00	56,70	10,00	56,70	6,30	6,30	DEPRECIADO	EM USO	ESCRITÓRIO
AP	Cadeira pês fixa Cavaletti (azul)	20/05/2003	159	Aquisição	63,00	63,00	56,70	10,00	56,70	6,30	6,30	DEPRECIADO	EM USO	ESCRITÓRIO
AP	Cadeira pês fixa Cavaletti (azul)	20/05/2003	160	Aquisição	63,00	63,00	56,70	10,00	56,70	6,30	6,30	DEPRECIADO	EM USO	ESCRITÓRIO
AP	Cadeira pês fixa Cavaletti (azul)	20/05/2003	161	Aquisição	63,00	63,00	56,70	10,00	56,70	6,30	6,30	DEPRECIADO	EM USO	ESCRITÓRIO
AP	Cadeira pês fixa Cavaletti (azul)	20/05/2003	162	Aquisição	63,00	63,00	56,70	10,00	56,70	6,30	6,30	DEPRECIADO	EM USO	ESCRITÓRIO
AP	Pedestal p/ microfone hunter PMP-103	05/05/2003	163	Aquisição	46,00	46,00	41,40	10,00	41,40	4,60	4,60	DEPRECIADO	EM USO	INFORMÁTICA
AP	Impressora à jato de tinta HP Deskjet 3420	11/06/2003	167	Aquisição	430,00	430,00	387,00	20,00	387,00	43,00	43,00	DEPRECIADO	Inservel	INFORMÁTICA
AP	Mesa para computador cz pt	11/06/2003	170	Aquisição		181,00	162,90	10,00	162,90	18,10	18,10	DEPRECIADO	Inservel	ESCRITÓRIO
AP	Mesa p/ Micro Martinucci (ovlvo)	12/06/2003	169	Aquisição		181,00	162,90	10,00	162,90	18,10	18,10	DEPRECIADO	Inservel	ESCRITÓRIO
AP	Calculadora de mesa ELGINI MR-6123	12/07/2003	173	Aquisição	250,00	250,00	225,00	20,00	225,00	25,00	25,00	DEPRECIADO	Inservel	ESCRITÓRIO
AP	Estabilizador elétron sms revulion	18/07/2003	174	Aquisição	50,00	50,00	45,00	20,00	45,00	5,00	5,00	DEPRECIADO	Inservel	INFORMÁTICA
AP	Maquina fotocopadora Mod. 1540 CS e Scanner	02/09/2003	181	Aquisição	6.500,00	6.500,00	5.850,00	20,00	5.850,00	650,00	650,00	DEPRECIADO	Inservel	INFORMÁTICA
AP	Central de ar split 48.000 BTU's CARRIER	16/09/2003	183	Aquisição	8.725,00	8.725,00	7.852,50	20,00	7.852,50	872,50	872,50	DEPRECIADO	EM USO	INFORMÁTICA
AP	Central de ar split 48.000 BTU's SPLINGER	29/09/2003	184	Aquisição	3.003,00	3.003,00	2.702,70	20,00	2.702,70	300,30	300,30	DEPRECIADO	EM USO	INFORMÁTICA
AP	Cadeira esc.Cavaletti 2012 Universitaria	03/10/2003	185	Aquisição	69,00	69,00	62,10	10,00	62,10	6,90	6,90	DEPRECIADO	Inservel	ESCRITÓRIO
AP	Cadeira esc.Cavaletti 2012 Universitaria	03/10/2003	186	Aquisição	69,00	69,00	62,10	10,00	62,10	6,90	6,90	DEPRECIADO	Inservel	ESCRITÓRIO
AP	Cadeira esc.Cavaletti 2012 Universitaria	03/10/2003	187	Aquisição	69,00	69,00	62,10	10,00	62,10	6,90	6,90	DEPRECIADO	Inservel	ESCRITÓRIO
AP	Cadeira esc.Cavaletti 2012 Universitaria	03/10/2003	188	Aquisição	69,00	69,00	62,10	10,00	62,10	6,90	6,90	DEPRECIADO	Inservel	ESCRITÓRIO
AP	Cadeira esc.Cavaletti 2012 Universitaria	03/10/2003	189	Aquisição	69,00	69,00	62,10	10,00	62,10	6,90	6,90	DEPRECIADO	Inservel	ESCRITÓRIO
AP	Cadeira esc.Cavaletti 2012 Universitaria	03/10/2003	190	Aquisição	69,00	69,00	62,10	10,00	62,10	6,90	6,90	DEPRECIADO	Inservel	ESCRITÓRIO
AP	Cadeira esc.Cavaletti 2012 Universitaria	03/10/2003	191	Aquisição	69,00	69,00	62,10	10,00	62,10	6,90	6,90	DEPRECIADO	Inservel	ESCRITÓRIO
AP	Cadeira esc.Cavaletti 2012 Universitaria	03/10/2003	192	Aquisição	69,00	69,00	62,10	10,00	62,10	6,90	6,90	DEPRECIADO	Inservel	ESCRITÓRIO
AP	Cadeira esc.Cavaletti 2012 Universitaria	03/10/2003	193	Aquisição	69,00	69,00	62,10	10,00	62,10	6,90	6,90	DEPRECIADO	Inservel	ESCRITÓRIO
AP	Cadeira esc.Cavaletti 2012 Universitaria	03/10/2003	194	Aquisição	69,00	69,00	62,10	10,00	62,10	6,90	6,90	DEPRECIADO	Inservel	ESCRITÓRIO
AP	Cadeira esc.Cavaletti 2012 Universitaria	03/10/2003	195	Aquisição	69,00	69,00	62,10	10,00	62,10	6,90	6,90	DEPRECIADO	Inservel	ESCRITÓRIO
AP	Cadeira esc.Cavaletti 2012 Universitaria	03/10/2003	196	Aquisição	69,00	69,00	62,10	10,00	62,10	6,90	6,90	DEPRECIADO	Inservel	ESCRITÓRIO
AP	Armario em aço p/ escritorio pandim 2 portas	10/01/2004	197	Aquisição	262,00	262,00	235,80	10,00	235,80	26,20	26,20	DEPRECIADO	EM USO	ESCRITÓRIO
AP	Mesa p/ escritorio martinucci 2822 02 gavetas	10/01/2004	198	Aquisição	295,00	295,00	265,50	10,00	265,50	29,50	29,50	DEPRECIADO	EM USO	ESCRITÓRIO
AP	Mesa p/ escritorio martinucci 2822 02 gav.	10/01/2004	199	Aquisição	295,00	295,00	265,50	10,00	265,50	29,50	29,50	DEPRECIADO	EM USO	ESCRITÓRIO
AP	Mesa p/ microcomputador martinucci 2230 czpt	10/01/2004	200	Aquisição	181,00	181,00	162,90	10,00	162,90	18,10	18,10	DEPRECIADO	EM USO	ESCRITÓRIO
AP	Mesa p/ reuniao martinucci oval 2432 (2m)	10/01/2004	202	Aquisição	210,00	210,00	189,00	10,00	189,00	21,00	21,00	DEPRECIADO	EM USO	ESCRITÓRIO
AP	Impressora EPSON STYLUS 43VX	10/01/2004	205	Aquisição	330,00	330,00	297,00	20,00	297,00	33,00	33,00	DEPRECIADO	Inservel	INFORMÁTICA
AP	Impressora EPSON STYLUS 43VX	10/01/2004	206	Aquisição	330,00	330,00	297,00	20,00	297,00	33,00	33,00	DEPRECIADO	Inservel	INFORMÁTICA
AP	Estabilizador SMS 300 VA	10/01/2004	207	Aquisição	49,00	49,00	44,10	20,00	44,10	4,90	4,90	DEPRECIADO	EM USO	INFORMÁTICA
AP	Estabilizador SMS 300 VA	10/01/2004	208	Aquisição	49,00	49,00	44,10	20,00	44,10	4,90	4,90	DEPRECIADO	Inservel	INFORMÁTICA
AP	Impressora EPSON STYLUS 43VX	29/01/2004	210	Aquisição	330,00	330,00	297,00	20,00	297,00	33,00	33,00	DEPRECIADO	Inservel	INFORMÁTICA
AP	Estante Poliformo 30163 05 prat.	15/01/2004	212	Aquisição	82,00	82,00	73,80	10,00	73,80	8,20	8,20	DEPRECIADO	Inservel	ESCRITÓRIO
AP	Estante Poliformo 30163 05 prat.	15/01/2004	213	Aquisição	82,00	82,00	73,80	10,00	73,80	8,20	8,20	DEPRECIADO	Inservel	ESCRITÓRIO
AP	Estante Poliformo 30163 05 prat.	15/01/2004	214	Aquisição	82,00	82,00	73,80	10,00	73,80	8,20	8,20	DEPRECIADO	Inservel	ESCRITÓRIO
AP	Caixa Amplificada extreme 400 STANER	10/03/2004	216	Aquisição	438,00	438,00	394,20	20,00	394,20	43,80	43,80	DEPRECIADO	PARADO	INFORMÁTICA
AP	Mesa p/ microcomputador martinucci 2230 czpt	28/01/2004	217	Aquisição	181,00	181,00	162,90	20,00	162,90	18,10	18,10	DEPRECIADO	Inservel	ESCRITÓRIO
AP	Mesa p/ escritorio martinucci 2822 02 gav.	28/01/2004	218	Aquisição	295,00	295,00	265,50	20,00	265,50	29,50	29,50	DEPRECIADO	EM USO	ESCRITÓRIO

AP	Cadeira Global Quadrada tc.dnza	30/05/2004	280	Aquisição	49,00	49,00	44,10	10,00	44,10	4,90	4,90	DEPRECIADO	Inservível	ESCRITÓRIO	
AP	Cadeira Global quadrada tecido preto	30/05/2004	282	Aquisição	49,00	49,00	44,10	10,00	44,10	4,90	4,90	DEPRECIADO	Inservível	ESCRITÓRIO	
AP	Cadeira Global quadrada tecido preto	30/05/2004	283	Aquisição	49,00	49,00	44,10	10,00	44,10	4,90	4,90	DEPRECIADO	Inservível	ESCRITÓRIO	
AP	Cadeira Global Quadrada tc.dnza	30/05/2004	284	Aquisição	49,00	49,00	44,10	10,00	44,10	4,90	4,90	DEPRECIADO	Inservível	ESCRITÓRIO	
AP	Cadeira Global quadrada tecido preto	30/05/2004	285	Aquisição	49,00	49,00	44,10	10,00	44,10	4,90	4,90	DEPRECIADO	Inservível	ESCRITÓRIO	
AP	Aspirador de pó ARNO	17/05/2004	286	Aquisição	155,00	155,00	139,50	20,00	139,50	15,50	15,50	DEPRECIADO	Inservível	INFORMÁTICA	
AP	Câmera cf cx lente 200 fixa P/B	10/06/2004	287	Aquisição	1.396,00	1.396,00	1.256,40	20,00	1.256,40	139,60	139,60	DEPRECIADO	Inservível	INFORMÁTICA	
AP	Câmera cf cx lente 200 fixa P/B	10/06/2004	288	Aquisição	1.396,00	1.396,00	1.256,40	20,00	1.256,40	139,60	139,60	DEPRECIADO	Inservível	INFORMÁTICA	
AP	Câmera cf cx lente 200 fixa P/B	10/06/2004	289	Aquisição	1.396,00	1.396,00	1.256,40	20,00	1.256,40	139,60	139,60	DEPRECIADO	Inservível	INFORMÁTICA	
AP	Câmera cf cx lente 200 fixa P/B	10/06/2004	290	Aquisição	1.396,00	1.396,00	1.256,40	20,00	1.256,40	139,60	139,60	DEPRECIADO	Inservível	INFORMÁTICA	
AP	Câmera cf cx lente 200 fixa P/B	10/06/2004	291	Aquisição	1.396,00	1.396,00	1.256,40	20,00	1.256,40	139,60	139,60	DEPRECIADO	Inservível	INFORMÁTICA	
AP	Câmera cf cx lente 200 fixa P/B	10/06/2004	292	Aquisição	1.396,00	1.396,00	1.256,40	20,00	1.256,40	139,60	139,60	DEPRECIADO	Inservível	INFORMÁTICA	
AP	Câmera cf cx lente 200 fixa P/B	10/06/2004	293	Aquisição	1.396,00	1.396,00	1.256,40	20,00	1.256,40	139,60	139,60	DEPRECIADO	Inservível	INFORMÁTICA	
AP	Câmera cf cx lente 200 fixa P/B	10/06/2004	294	Aquisição	1.396,00	1.396,00	1.256,40	20,00	1.256,40	139,60	139,60	DEPRECIADO	Inservível	INFORMÁTICA	
AP	Câmera cf cx lente 200m fixa P/B	10/06/2004	295	Aquisição	1.396,00	1.396,00	1.256,40	20,00	1.256,40	139,60	139,60	DEPRECIADO	Inservível	INFORMÁTICA	
AP	Câmera cf cx lente 200m fixa P/B	10/06/2004	296	Aquisição	1.396,00	1.396,00	1.256,40	20,00	1.256,40	139,60	139,60	DEPRECIADO	Inservível	INFORMÁTICA	
AP	Quadro triplicador	10/06/2004	297	Aquisição	768,00	768,00	691,20	20,00	691,20	76,80	76,80	DEPRECIADO	EM USO	INFORMÁTICA	
AP	Mini-câmera interna	10/06/2004	298	Aquisição	380,00	380,00	342,00	20,00	342,00	38,00	38,00	DEPRECIADO	Inservível	INFORMÁTICA	
AP	Mini-câmera interna	10/06/2004	299	Aquisição	380,00	380,00	342,00	20,00	342,00	38,00	38,00	DEPRECIADO	Inservível	INFORMÁTICA	
AP	Placa de captura de imagem	10/06/2004	300	Aquisição	3.500,00	3.500,00	3.150,00	20,00	3.150,00	350,00	350,00	DEPRECIADO	Inservível	INFORMÁTICA	
AP	Micro computador pentium 4	10/06/2004	301	Aquisição	3.850,00	3.850,00	3.465,00	20,00	3.465,00	385,00	385,00	DEPRECIADO	Inservível	INFORMÁTICA	
AP	Televisor de 29"	10/06/2004	302	Aquisição	1.650,00	1.650,00	1.485,00	20,00	1.485,00	165,00	165,00	DEPRECIADO	parado	ESCRITÓRIO	
AP	Central de AR split 48.000 BTUS CARRIER	25/06/2004	303	Aquisição	6.210,00	6.210,00	5.589,00	20,00	5.589,00	621,00	621,00	DEPRECIADO	EM USO	INFORMÁTICA	
AP	Central de AR split 48.000 BTUS CARRIER	26/06/2004	304	Aquisição	6.210,00	6.210,00	5.589,00	20,00	5.589,00	621,00	621,00	DEPRECIADO	EM USO	INFORMÁTICA	
AP	Condicionador de AR Springer 7500 BTUS	12/08/2004	306	Aquisição	665,00	665,00	598,50	20,00	598,50	66,50	66,50	DEPRECIADO	Inservível	INFORMÁTICA	
AP	Motor Gerador BD-4500	25/06/2004	307	Aquisição	3.825,00	3.825,00	3.442,50	10,00	3.442,50	382,50	382,50	DEPRECIADO	Inservível	INFORMÁTICA	
AP	Moto bomba FAMAC 2cv	17/05/2004	309	Aquisição	520,00	520,00	468,00	10,00	468,00	52,00	52,00	DEPRECIADO	Inservível	INFORMÁTICA	
AP	Máquina perfuradora para encadernação	24/06/2004	311	Aquisição	445,00	445,00	400,50	10,00	400,50	44,50	44,50	DEPRECIADO	Inservível	ESCRITÓRIO	
AP	Armário Esc. Marinucci NZAMP2 90x40x158 AZ CZ (1)	10/06/2005	312	Aquisição	470,00	470,00	423,00	10,00	423,00	47,00	47,00	DEPRECIADO	Inservível	ESCRITÓRIO	
AP	Armário esc.marinucci nza pamp2 az cz	10/06/2005	313	Aquisição	470,00	470,00	423,00	10,00	423,00	47,00	47,00	DEPRECIADO	EM USO	ESCRITÓRIO	
AP	Armário Esc. Marinucci NZAMP2 90x40x158 AZ CZ (2)	10/06/2005	314	Aquisição	470,00	470,00	423,00	10,00	423,00	47,00	47,00	DEPRECIADO	EM USO	ESCRITÓRIO	
AP	Mesa Escritório Pandin Mx150TA Gerente 2Gv	24/05/2005	315	Aquisição	229,00	229,00	206,10	10,00	206,10	22,90	22,90	DEPRECIADO	Inservível	ESCRITÓRIO	
AP	Mesa Escritório Pandin Mx150TA Gerente 2Gv	24/05/2005	316	Aquisição	229,00	229,00	206,10	10,00	206,10	22,90	22,90	DEPRECIADO	EM USO	ESCRITÓRIO	
AP	Mesa para computador Marinucci	10/06/2005	317	Aquisição	298,00	298,00	268,20	10,00	268,20	29,80	29,80	DEPRECIADO	Inservível	ESCRITÓRIO	
AP	Cadeira Giratória Cavaleti	24/11/2005	318	Aquisição	127,00	127,00	114,30	10,00	114,30	12,70	12,70	DEPRECIADO	EM USO	ESCRITÓRIO	
AP	Air Split 36000 BTU'S Spinger Carrier Modemita	31/05/2005	319	Aquisição	5.393,00	5.393,00	4.853,70	20,00	4.853,70	539,30	539,30	DEPRECIADO	Inservível	INFORMÁTICA	
AP	Air Split 24000 BTU'S Spinger Carrier Modemita	31/05/2005	320	Aquisição	3.403,00	3.403,00	3.062,70	20,00	3.062,70	340,30	340,30	DEPRECIADO	Inservível	INFORMÁTICA	
AP	Mesa Escritório Pandin Mx150TA Gerente 2Gv	24/05/2005	321	Aquisição	229,00	229,00	206,10	10,00	206,10	22,90	22,90	DEPRECIADO	Inservível	ESCRITÓRIO	
AP	Conexão Mesa Pandin Mx20a Redonda	10/06/2005	322	Aquisição	49,00	49,00	44,10	10,00	44,10	4,90	4,90	DEPRECIADO	Inservível	ESCRITÓRIO	
AP	Estofado Monegalto Lanus 2/3L 5903	10/06/2005	323	Aquisição	1.387,00	1.387,00	1.248,30	10,00	1.248,30	138,70	138,70	DEPRECIADO	Inservível	ESCRITÓRIO	
AP	Cadeira esc.cavalletti 4004-EP	24/05/2005	324	Aquisição	127,00	127,00	114,30	10,00	114,30	12,70	12,70	DEPRECIADO	Inservível	ESCRITÓRIO	
AP	Cadeira Esc. Cavalletti 4004-EP	24/05/2005	325	Aquisição	127,00	127,00	114,30	10,00	114,30	12,70	12,70	DEPRECIADO	Inservível	ESCRITÓRIO	
AP	Cadeira Esc. Cavalletti 4004-EP	24/05/2005	325	Aquisição	127,00	127,00	114,30	10,00	114,30	12,70	12,70	DEPRECIADO	Inservível	ESCRITÓRIO	
AP	Mesa Para Computador Marinucci	29/01/2004	326	Aquisição	181,00	181,00	162,90	10,00	162,90	18,10	18,10	DEPRECIADO	Inservível	ESCRITÓRIO	
AP	Mesa p/ computador Marinucci	29/01/2004	327	Aquisição	181,00	181,00	162,90	10,00	162,90	18,10	18,10	DEPRECIADO	EM USO	ESCRITÓRIO	
AP	Mesa p/ computador Marinucci c7175p2 2278 tempo	24/05/2005	328	Aquisição	298,00	298,00	268,20	10,00	268,20	29,80	29,80	DEPRECIADO	EM USO	ESCRITÓRIO	
AP	Cadeira esc.Cavalletti 4001, obtaços EP Presidente,	24/05/2005	330	Aquisição	296,00	296,00	266,40	10,00	266,40	29,60	29,60	DEPRECIADO	EM USO	ESCRITÓRIO	
AP	Escada Modelo Perfil U fibra de Vidro	20/05/2005	333	Aquisição	1.200,00	1.200,00	1.080,00	10,00	1.080,00	120,00	120,00	DEPRECIADO	EM USO	ESCRITÓRIO	
AP	Cadeira esc.Cavalletti 4001, obtaços EP Presidente,	24/05/2005	334	Aquisição	296,00	296,00	266,40	20,00	266,40	29,60	29,60	DEPRECIADO	EM USO	ESCRITÓRIO	
AP	NoBreak SMS	21/07/2005	335	Aquisição	250,00	250,00	225,00	20,00	225,00	25,00	25,00	DEPRECIADO	EM USO	INFORMÁTICA	
AP	NoBreak SMS	21/07/2005	336	Aquisição	250,00	250,00	225,00	20,00	225,00	25,00	25,00	DEPRECIADO	Inservível	INFORMÁTICA	
AP	NoBreak SMS	21/07/2005	337	Aquisição	250,00	250,00	225,00	20,00	225,00	25,00	25,00	DEPRECIADO	EM USO	INFORMÁTICA	
AP	Mesa Escritório Pandin Mx120TA secretaria 2Gv	10/06/2005	338	Aquisição	203,00	203,00	182,70	10,00	182,70	20,30	20,30	DEPRECIADO	Inservível	ESCRITÓRIO	
AP	Camera Digital Sony DSC	09/08/2005	344	Aquisição	1.700,00	1.700,00	1.530,00	20,00	1.530,00	170,00	170,00	DEPRECIADO	Inservível	INFORMÁTICA	
AP	Note Book Sony	22/09/2005	345	Aquisição	6.800,00	6.800,00	6.120,00	20,00	6.120,00	680,00	680,00	DEPRECIADO	Inservível	INFORMÁTICA	
AP	Projtor Sony	09/08/2005	346	Aquisição	4.400,00	4.400,00	3.960,00	20,00	3.960,00	440,00	440,00	DEPRECIADO	Inservível	INFORMÁTICA	
AP	Refrigerador Brastemp 360L 2 portas	14/11/2005	351	Aquisição	1.978,00	1.978,00	1.780,20	20,00	1.780,20	197,80	197,80	DEPRECIADO	EM USO	ESCRITÓRIO	
AP	Bomba Centrífuga 3 CV	14/02/2006	354	Aquisição	794,12	794,12	714,71	20,00	714,71	79,41	79,41	DEPRECIADO	EM USO	INFORMÁTICA	
AP	Balança de Piso Móvel Digital Marca Filizola	03/10/2005	355	Aquisição	3.280,00	3.280,00	#VALOR!	20,00	#VALOR!	#VALOR!	#VALOR!	#VALOR!	#VALOR!	EM USO	INFORMÁTICA

AP	Valor referent. a Confeção de Mesanina e 2 (dois)	14/07/2003	356	Aquisição	7.000,00	7.000,00	6.300,00	10,00	6.300,00	700,00	700,00	DEPRECIADO	Inservível	ESCRITÓRIO
AP	6 (Seis) Vidros Incolor 6mm Tam 0,80 x 0,70	24/07/2003	357	Aquisição	376,32	376,32	338,69	10,00	338,69	37,63	37,63	DEPRECIADO	Inservível	ESCRITÓRIO
AP	Telefone Siemens com chave bloqueadora, grafite.	29/07/2003	358	Aquisição	43,00	43,00	38,70	20,00	38,70	4,30	4,30	DEPRECIADO	Inservível	ESCRITÓRIO
AP	Vidro incolor 4mm Tam 0,65 x 1,15	24/04/2003	360	Aquisição	56,06	56,06	50,45	10,00	50,45	5,61	5,61	DEPRECIADO	Inservível	ESCRITÓRIO
AP	Telefone Siemens com chave bloqueadora, grafite.	16/07/2003	361	Aquisição	43,00	43,00	38,70	20,00	38,70	4,30	4,30	DEPRECIADO	Inservível	ESCRITÓRIO
AP	Gravadora CD-RW Sansung 52x. (Micro tomb. 4)	07/08/2003	362	Aquisição	315,00	315,00	283,50	20,00	283,50	31,50	31,50	DEPRECIADO	Inservível	INFORMÁTICA
AP	Vlr aquis.07 peças de cabo de manobra R6.	01/09/2004	363	Aquisição	4.515,00	4.515,00	4.063,50	20,00	4.063,50	451,50	451,50	DEPRECIADO	Inservível	INFORMÁTICA
AP	Vlr aquis. 10 amplificadores 1/3.	01/09/2004	364	Aquisição	1.260,00	1.260,00	1.134,00	20,00	1.134,00	126,00	126,00	DEPRECIADO	Inservível	INFORMÁTICA
AP	Vlr aquis. 10 amplificadores 1/2.	01/09/2004	365	Aquisição	980,00	980,00	882,00	20,00	882,00	98,00	98,00	DEPRECIADO	Inservível	INFORMÁTICA
AP	Notebook HP 2190 Celeron 2.4 Ghz - 512MBhd30gb.	15/07/2004	366	Aquisição	3.936,13	3.936,13	3.542,52	20,00	3.542,52	393,61	393,61	DEPRECIADO	EM USO	INFORMÁTICA
AP	Ar-condicionado de 21.000 BTUS Springer Carrier.	11/09/2005	367	Aquisição	1.830,00	1.830,00	1.647,00	20,00	1.647,00	183,00	183,00	DEPRECIADO	EM USO	INFORMÁTICA
AP	Proc.Pentium 4.2.4,HD 40 GB, Mem.256MB (tomb.4).	21/07/2005	368	Aquisição	1.130,00	1.130,00	1.017,00	20,00	1.017,00	113,00	113,00	DEPRECIADO	Inservível	INFORMÁTICA
AP	Roçadeira FS-280 STHL c/lamina de 3 facas.	15/09/2005	369	Aquisição	3.238,00	3.238,00	2.914,20	10,00	2.914,20	323,80	323,80	DEPRECIADO	EM USO	INFORMÁTICA
AP	Bomba D'agua WWAY	04/04/2006	370	Aquisição	2.200,00	2.200,00	1.980,00	10,00	1.980,00	220,00	220,00	DEPRECIADO	EM USO	INFORMÁTICA
AP	Esmalhadeira Bosch Industrial	27/04/2006	371	Aquisição	600,00	600,00	540,00	10,00	540,00	60,00	60,00	DEPRECIADO	EM USO	INFORMÁTICA
AP	Mesa Dalmar Ret. 1,50 06 Cad. Granito BR	15/05/2006	372	Aquisição	537,00	537,00	483,30	10,00	483,30	53,70	53,70	DEPRECIADO	EM USO	ESCRITÓRIO
AP	Fogão Continental FSF12E30ED rice 4B BC	16/05/2006	373	Aquisição	490,00	490,00	441,00	10,00	441,00	49,00	49,00	DEPRECIADO	EM USO	ESCRITÓRIO
AP	Aspirador de pó/água ARNO agua (cinza)	16/05/2006	374	Aquisição	265,00	265,00	238,50	10,00	238,50	26,50	26,50	DEPRECIADO	Inservível	INFORMÁTICA
AP	Extintor Pó Químico seco Cap. 02Kg	17/05/2006	375	Aquisição	110,00	110,00	99,00	10,00	99,00	11,00	11,00	DEPRECIADO	Inservível	ESCRITÓRIO
AP	Extintor Pó Químico seco Cap. 02Kg	17/05/2006	376	Aquisição	110,00	110,00	99,00	10,00	99,00	11,00	11,00	DEPRECIADO	Inservível	ESCRITÓRIO
AP	Extintor Pó Químico seco Cap. 02Kg	17/05/2006	377	Aquisição	110,00	110,00	99,00	10,00	99,00	11,00	11,00	DEPRECIADO	Inservível	ESCRITÓRIO
AP	Extintor Pó Químico seco Cap. 02Kg	17/05/2006	378	Aquisição	110,00	110,00	99,00	10,00	99,00	11,00	11,00	DEPRECIADO	Inservível	ESCRITÓRIO
AP	Extintor Pó Químico seco Cap. 02Kg	17/05/2006	379	Aquisição	110,00	110,00	99,00	10,00	99,00	11,00	11,00	DEPRECIADO	Inservível	ESCRITÓRIO
AP	Extintor Gás Carbônico Cap. 06 Kg	17/05/2006	380	Aquisição	420,00	420,00	378,00	10,00	378,00	42,00	42,00	DEPRECIADO	EM USO	ESCRITÓRIO
AP	Arquivo Pandin cf 4Gavetas	18/05/2006	381	Aquisição	310,00	310,00	279,00	10,00	279,00	31,00	31,00	DEPRECIADO	EM USO	ESCRITÓRIO
AP	Arquivo Pandin cf 4Gavetas	18/05/2006	382	Aquisição	310,00	310,00	279,00	10,00	279,00	31,00	31,00	DEPRECIADO	EM USO	ESCRITÓRIO
AP	Arquivo Pandin cf 4Gavetas	18/05/2006	383	Aquisição	310,00	310,00	279,00	10,00	279,00	31,00	31,00	DEPRECIADO	EM USO	ESCRITÓRIO
AP	Arquivo Pandin cf 4Gavetas	18/05/2006	384	Aquisição	310,00	310,00	279,00	10,00	279,00	31,00	31,00	DEPRECIADO	EM USO	ESCRITÓRIO
AP	Arquivo Pandin cf 4Gavetas	18/05/2006	385	Aquisição	310,00	310,00	279,00	10,00	279,00	31,00	31,00	DEPRECIADO	EM USO	ESCRITÓRIO
AP	Cadeira Cavaleri 4004B Secretária Tec. AZIPT	18/05/2006	386	Aquisição	170,00	170,00	153,00	10,00	153,00	17,00	17,00	DEPRECIADO	EM USO	ESCRITÓRIO
AP	Cadeira cavaleti 4004 secretária	18/05/2006	387	Aquisição	170,00	170,00	153,00	10,00	153,00	17,00	17,00	DEPRECIADO	Inservível	ESCRITÓRIO
AP	Cadeira Cavaleri 4004B Secretária Tec. AZIPT	18/05/2006	388	Aquisição	170,00	170,00	153,00	10,00	153,00	17,00	17,00	DEPRECIADO	Inservível	ESCRITÓRIO
AP	Armário esc. Pandin AP409ML cinza (1)	18/05/2006	389	Aquisição	391,00	391,00	351,90	10,00	351,90	39,10	39,10	DEPRECIADO	EM USO	ESCRITÓRIO
AP	Armário esc. Pandin AP409ML cinza (2)	18/05/2006	390	Aquisição	391,00	391,00	351,90	10,00	351,90	39,10	39,10	DEPRECIADO	EM USO	ESCRITÓRIO
AP	Roçadeira FS-280 STHL c/lamina de 3 facas.	23/05/2006	391	Aquisição	2.450,00	2.450,00	2.205,00	10,00	2.205,00	245,00	245,00	DEPRECIADO	EM USO	INFORMÁTICA
AP	Impressora HD 2600 n color	12/05/2006	392	Aquisição	1.980,00	1.980,00	1.782,00	20,00	1.782,00	198,00	198,00	DEPRECIADO	Inservível	INFORMÁTICA
AP	Nobreak SMS Net Station Preto	01/12/2006	395	Aquisição	290,00	290,00	261,00	20,00	261,00	29,00	29,00	DEPRECIADO	Inservível	INFORMÁTICA
AP	mesa de canto rudnick square 4021 tbc acelinado	04/12/2006	396	Aquisição	423,00	423,00	380,70	10,00	380,70	42,30	42,30	DEPRECIADO	EM USO	ESCRITÓRIO
AP	mesa de centro rudnick 0421 ret. Tpo vd tabaco	04/12/2006	397	Aquisição	671,00	671,00	603,90	10,00	603,90	67,10	67,10	DEPRECIADO	EM USO	ESCRITÓRIO
AP	estufado spazzio nobre 3095 oxford plus vinho	04/12/2006	398	Aquisição	2.933,00	2.933,00	2.639,70	10,00	2.639,70	293,30	293,30	DEPRECIADO	EM USO	ESCRITÓRIO
AP	Bebedouro Esmaltac Gelagua	14/05/2007	400	Aquisição	388,00	388,00	349,20	20,00	349,20	38,80	38,80	DEPRECIADO	Inservível	INFORMÁTICA
AP	Caixa D' Água Torres 2000 lts	05/07/2007	402	Aquisição	580,00	580,00	522,00	10,00	522,00	58,00	58,00	DEPRECIADO	Inservível	ESCRITÓRIO
AP	Nobreak SMS 600va	12/07/2007	403	Aquisição	250,00	250,00	225,00	20,00	225,00	25,00	25,00	DEPRECIADO	Inservível	INFORMÁTICA
AP	Detector de Metais Mettus	26/07/2007	407	Aquisição	5.980,00	5.980,00	5.382,00	20,00	5.382,00	598,00	598,00	DEPRECIADO	Inservível	INFORMÁTICA
AP	Detector de Metais Mettus Manual	26/07/2007	408	Aquisição	220,00	220,00	198,00	20,00	198,00	22,00	22,00	DEPRECIADO	Inservível	INFORMÁTICA
AP	Tribuna Para Auditório	21/08/2007	409	Aquisição	400,00	400,00	360,00	10,00	360,00	40,00	40,00	DEPRECIADO	EM USO	ESCRITÓRIO
AP	Rack Germai Tabaco	30/08/2007	410	Aquisição	119,00	119,00	107,10	10,00	107,10	11,90	11,90	DEPRECIADO	EM USO	ESCRITÓRIO
AP	Conjunto de Mesa Pandin p/ Trabalho	28/09/2007	412	Aquisição	726,00	726,00	653,40	10,00	653,40	72,60	72,60	DEPRECIADO	EM USO	ESCRITÓRIO
AP	Conjunto de Mesa Pandin p/ Trabalho	28/09/2007	413	Aquisição	726,00	726,00	653,40	10,00	653,40	72,60	72,60	DEPRECIADO	EM USO	ESCRITÓRIO
AP	Conjunto de Mesa Pandin p/ Trabalho	28/09/2007	414	Aquisição	726,00	726,00	653,40	10,00	653,40	72,60	72,60	DEPRECIADO	EM USO	ESCRITÓRIO
AP	Conjunto de Mesa Pandin p/ Trabalho	28/09/2007	415	Aquisição	726,00	726,00	653,40	10,00	653,40	72,60	72,60	DEPRECIADO	EM USO	ESCRITÓRIO
AP	Conjunto de Mesa Pandin p/ Trabalho	28/09/2007	416	Aquisição	857,00	857,00	771,30	10,00	771,30	85,70	85,70	DEPRECIADO	Inservível	ESCRITÓRIO
AP	Conjunto de Mesa Pandin p/ Trabalho	28/09/2007	417	Aquisição	857,00	857,00	771,30	10,00	771,30	85,70	85,70	DEPRECIADO	EM USO	ESCRITÓRIO
AP	Conjunto de Mesa Pandin p/ Trabalho	28/09/2007	418	Aquisição	857,00	857,00	771,30	10,00	771,30	85,70	85,70	DEPRECIADO	Inservível	ESCRITÓRIO
AP	Cadeira Escritório Cavaletti 4001	28/09/2007	419	Aquisição	325,00	325,00	292,50	10,00	292,50	32,50	32,50	DEPRECIADO	Inservível	ESCRITÓRIO
AP	Cadeira Escritório Cavaletti 4001	28/09/2007	420	Aquisição	325,00	325,00	292,50	10,00	292,50	32,50	32,50	DEPRECIADO	EM USO	ESCRITÓRIO
AP	Cadeira Escritório Cavaletti 4001	28/09/2007	421	Aquisição	325,00	325,00	292,50	10,00	292,50	32,50	32,50	DEPRECIADO	Inservível	ESCRITÓRIO
AP	Cadeira Escritório Cavaletti 4001	28/09/2007	422	Aquisição	325,00	325,00	292,50	10,00	292,50	32,50	32,50	DEPRECIADO	Inservível	ESCRITÓRIO
AP	Cadeira Escritório Cavaletti 4001	28/09/2007	423	Aquisição	325,00	325,00	292,50	10,00	292,50	32,50	32,50	DEPRECIADO	Inservível	ESCRITÓRIO

AP	Cadeira Escritório Cavaletti 4001	28/09/2007	424	Aquisição	325,00	325,00	292,50	10,00	292,50	32,50	32,50	DEPRECIADO	EM USO	ESCRITÓRIO
AP	Cadeira Escritório Cavaletti 4001	28/09/2007	425	Aquisição	325,00	325,00	292,50	10,00	292,50	32,50	32,50	DEPRECIADO	EM USO	ESCRITÓRIO
AP	Serra Bosch Mamore	26/09/2007	426	Aquisição	289,00	289,00	260,10	10,00	260,10	28,90	28,90	DEPRECIADO	EM USO	INFORMÁTICA
AP	Instalação Est. Radio Marítimo VHF Mastro e Antena	05/10/2007	427	Aquisição	1.945,00	1.945,00	1.750,50	10,00	1.750,50	194,50	194,50	DEPRECIADO	EM USO	INFORMÁTICA
AP	Suporte pandin CPU, Nobreak Cor Cinza	30/10/2007	429	Aquisição	94,00	94,00	84,60	10,00	84,60	9,40	9,40	DEPRECIADO	EM USO	ESCRITÓRIO
AP	Suporte pandin CPU, Nobreak Cor Cinza	30/10/2007	430	Aquisição	94,00	94,00	84,60	10,00	84,60	9,40	9,40	DEPRECIADO	Inservível	ESCRITÓRIO
AP	Suporte pandin CPU, Nobreak Cor Cinza	30/10/2007	431	Aquisição	94,00	94,00	84,60	10,00	84,60	9,40	9,40	DEPRECIADO	Inservível	ESCRITÓRIO
AP	Suporte pandin CPU, Nobreak Cor Cinza	30/10/2007	432	Aquisição	94,00	94,00	84,60	10,00	84,60	9,40	9,40	DEPRECIADO	EM USO	ESCRITÓRIO
AP	Suporte pandin CPU, Nobreak Cor Cinza	30/10/2007	433	Aquisição	94,00	94,00	84,60	10,00	84,60	9,40	9,40	DEPRECIADO	EM USO	ESCRITÓRIO
AP	Suporte pandin CPU, Nobreak Cor Cinza	30/10/2007	434	Aquisição	94,00	94,00	84,60	10,00	84,60	9,40	9,40	DEPRECIADO	EM USO	ESCRITÓRIO
AP	Suporte pandin CPU, Nobreak Cor Cinza	30/10/2007	435	Aquisição	94,00	94,00	84,60	10,00	84,60	9,40	9,40	DEPRECIADO	EM USO	ESCRITÓRIO
AP	Motor DZ4 220V Rossi Com Gramalheira	03/11/2007	436	Aquisição	610,00	610,00	549,00	10,00	549,00	61,00	61,00	DEPRECIADO	EM USO	INFORMÁTICA
AP	IC-M302 Transceptor Icom Marítimo C/Bateria	21/09/2006	437	Aquisição	1.025,89	1.025,89	923,12	20,00	923,12	102,57	102,57	DEPRECIADO	Inservível	INFORMÁTICA
AP	IC-72 Transceptor Marítimo VHF Icom	12/03/2007	438	Aquisição	1.118,86	1.118,86	1.006,97	20,00	1.006,97	111,89	111,89	DEPRECIADO	Inservível	INFORMÁTICA
AP	Icm-32 transeptor marítimo UH Icom	07/11/2007	439	Aquisição	1.260,00	1.260,00	1.134,00	20,00	1.134,00	126,00	126,00	DEPRECIADO	Inservível	INFORMÁTICA
AP	ICM-32 Transceptor Marítimo VHF Icom	07/11/2007	440	Aquisição	1.260,00	1.260,00	1.134,00	20,00	1.134,00	126,00	126,00	DEPRECIADO	Inservível	INFORMÁTICA
AP	ICM-32 Transceptor Marítimo VHF Icom	07/11/2007	441	Aquisição	1.260,00	1.260,00	1.134,00	20,00	1.134,00	126,00	126,00	DEPRECIADO	Inservível	INFORMÁTICA
AP	ICM-32 Transceptor Marítimo VHF Icom	07/11/2007	442	Aquisição	1.260,00	1.260,00	1.134,00	20,00	1.134,00	126,00	126,00	DEPRECIADO	Inservível	INFORMÁTICA
AP	ICM-32 Transceptor Marítimo VHF Icom	07/11/2007	443	Aquisição	1.260,00	1.260,00	1.134,00	20,00	1.134,00	126,00	126,00	DEPRECIADO	Inservível	INFORMÁTICA
AP	Furadeira GSB 20-2 Boch	03/10/2006	444	Aquisição	750,30	750,30	675,27	10,00	675,27	75,03	75,03	DEPRECIADO	EM USO	INFORMÁTICA
AP	Microcomputador Dell Optiplex 755(completo)	28/12/2007	445	Aquisição	3.175,41	3.175,41	2.857,87	20,00	2.857,87	317,54	317,54	DEPRECIADO	EM USO	INFORMÁTICA
AP	Microcomputador Dell Optiplex 755 (completo)	28/12/2007	446	Aquisição	3.175,41	3.175,41	2.857,87	20,00	2.857,87	317,54	317,54	DEPRECIADO	EM USO	INFORMÁTICA
AP	Microcomputador Dell optiplex 755 (completo)	28/12/2007	447	Aquisição	3.175,41	3.175,41	2.857,87	20,00	2.857,87	317,54	317,54	DEPRECIADO	EM USO	INFORMÁTICA
AP	Microcomputador Dell optiplex 755(completo)	28/12/2007	448	Aquisição	3.175,41	3.175,41	2.857,87	20,00	2.857,87	317,54	317,54	DEPRECIADO	Inservível	INFORMÁTICA
AP	Microcomputador Dell optiplex 755(completo) ..	28/12/2007	449	Aquisição	3.175,41	3.175,41	2.857,87	20,00	2.857,87	317,54	317,54	DEPRECIADO	Inservível	INFORMÁTICA
AP	Microcomputador Dell optiplex 755(completo)...	28/12/2007	450	Aquisição	3.175,41	3.175,41	2.857,87	20,00	2.857,87	317,54	317,54	DEPRECIADO	Inservível	INFORMÁTICA
AP	Microcomputador Dell optiplex 755(completo) ..	28/12/2007	451	Aquisição	3.175,41	3.175,41	2.857,87	20,00	2.857,87	317,54	317,54	DEPRECIADO	Inservível	INFORMÁTICA
AP	Microcomputador Dell optiplex 755(completo) ..	28/12/2007	452	Aquisição	3.175,41	3.175,41	2.857,87	20,00	2.857,87	317,54	317,54	DEPRECIADO	Inservível	INFORMÁTICA
AP	Microcomputador Dell optiplex 755 (completo) ..	28/12/2007	453	Aquisição	3.175,41	3.175,41	2.857,87	20,00	2.857,87	317,54	317,54	DEPRECIADO	Inservível	INFORMÁTICA
AP	Microcomputador Dell optiplex 755(completo) ..	28/12/2007	454	Aquisição	3.175,41	3.175,41	2.857,87	20,00	2.857,87	317,54	317,54	DEPRECIADO	Inservível	INFORMÁTICA
AP	Servidor Dell Power Edge Pe840 (Completo)	28/12/2007	455	Aquisição	4.998,43	4.998,43	4.498,59	20,00	4.498,59	499,84	499,84	DEPRECIADO	Inservível	INFORMÁTICA
AP	Microcomputador Dell optiplex 755(completo) ..	28/12/2007	456	Aquisição	3.175,41	3.175,41	2.857,87	20,00	2.857,87	317,54	317,54	DEPRECIADO	Inservível	INFORMÁTICA
AP	Microcomputador Dell optiplex 755(completo)	28/12/2007	457	Aquisição	3.175,41	3.175,41	2.857,87	20,00	2.857,87	317,54	317,54	DEPRECIADO	EM USO	INFORMÁTICA
AP	Microcomputador Dell optiplex 755(completo)	28/12/2007	458	Aquisição	3.175,41	3.175,41	2.857,87	20,00	2.857,87	317,54	317,54	DEPRECIADO	EM USO	INFORMÁTICA
AP	Microcomputador Dell optiplex 755(completo)	28/12/2007	459	Aquisição	3.175,41	3.175,41	2.857,87	20,00	2.857,87	317,54	317,54	DEPRECIADO	EM USO	INFORMÁTICA
AP	Microcomputador Dell optiplex 755(completo)	28/12/2007	460	Aquisição	3.175,41	3.175,41	2.857,87	20,00	2.857,87	317,54	317,54	DEPRECIADO	Inservível	INFORMÁTICA
AP	Fax Panasonic Cor Cinza	07/01/2008	461	Aquisição	522,00	522,00	469,80	20,00	469,80	52,20	52,20	DEPRECIADO	Inservível	INFORMÁTICA
AP	Impressora HP Desjet D-2360	15/01/2008	462	Aquisição	235,00	235,00	211,50	20,00	211,50	23,50	23,50	DEPRECIADO	Inservível	INFORMÁTICA
AP	Impressora HP Desjet D-2360	15/01/2008	463	Aquisição	235,00	235,00	211,50	20,00	211,50	23,50	23,50	DEPRECIADO	Inservível	INFORMÁTICA
AP	Nobreak SMS Net Station Preto	18/01/2008	466	Aquisição	255,00	255,00	229,50	20,00	229,50	25,50	25,50	DEPRECIADO	EM USO	INFORMÁTICA
AP	Nobreak SMS Net Station Preto	18/01/2008	467	Aquisição	255,00	255,00	229,50	20,00	229,50	25,50	25,50	DEPRECIADO	EM USO	INFORMÁTICA
AP	Nobreak SMS Net Station Preto	18/01/2008	468	Aquisição	255,00	255,00	229,50	20,00	229,50	25,50	25,50	DEPRECIADO	EM USO	INFORMÁTICA
AP	Nobreak SMS Net Station Preto	18/01/2008	469	Aquisição	255,00	255,00	229,50	20,00	229,50	25,50	25,50	DEPRECIADO	Inservível	INFORMÁTICA
AP	Nobreak SMS Net Station Preto	18/01/2008	470	Aquisição	255,00	255,00	229,50	20,00	229,50	25,50	25,50	DEPRECIADO	Inservível	INFORMÁTICA
AP	Nobreak SMS Net Station Preto	18/01/2008	471	Aquisição	255,00	255,00	229,50	20,00	229,50	25,50	25,50	DEPRECIADO	Inservível	INFORMÁTICA
AP	Nobreak SMS Net Station Preto	18/01/2008	472	Aquisição	255,00	255,00	229,50	20,00	229,50	25,50	25,50	DEPRECIADO	EM USO	INFORMÁTICA
AP	Nobreak SMS Net Station Preto	18/01/2008	473	Aquisição	262,00	262,00	235,80	20,00	235,80	26,20	26,20	DEPRECIADO	Inservível	INFORMÁTICA
AP	Caridor de Grama Tramontina 401 elet.	02/04/2008	476	Aquisição	981,50	981,50	883,35	20,00	883,35	98,15	98,15	DEPRECIADO	EM USO	INFORMÁTICA
AP	Forno Microondas Panasonic 35L Branco	14/05/2008	477	Aquisição	421,00	421,00	378,90	20,00	378,90	42,10	42,10	DEPRECIADO	Inservível	INFORMÁTICA
AP	Split Wall 12.000 BTUS Springer Carrier Max	04/06/2008	479	Aquisição	1.275,00	1.275,00	1.147,50	20,00	1.147,50	127,50	127,50	DEPRECIADO	Inservível	INFORMÁTICA
AP	HP Desjet D 2360	13/06/2008	480	Aquisição	190,00	190,00	171,00	20,00	171,00	19,00	19,00	DEPRECIADO	PARADO	INFORMÁTICA
AP	Nobreak SMS Net Station Preto	19/06/2008	483	Aquisição	210,00	210,00	189,00	20,00	189,00	21,00	21,00	DEPRECIADO	Inservível	INFORMÁTICA
AP	Armario Esc.Pandin	17/07/2008	484	Aquisição	409,00	409,00	368,10	10,00	368,10	40,90	40,90	DEPRECIADO	EM USO	ESCRITÓRIO
AP	Armario Esc. Pandin (1)	17/07/2008	485	Aquisição	409,00	409,00	368,10	10,00	368,10	40,90	40,90	DEPRECIADO	EM USO	ESCRITÓRIO
AP	Armario Esc. Pandin (2)	17/07/2008	486	Aquisição	409,00	409,00	368,10	10,00	368,10	40,90	40,90	DEPRECIADO	EM USO	ESCRITÓRIO
AP	Armario Esc. Pandin (4)	17/07/2008	488	Aquisição	409,00	409,00	368,10	10,00	368,10	40,90	40,90	DEPRECIADO	EM USO	ESCRITÓRIO
AP	Estante Pandin Des.300 MM	17/07/2008	489	Aquisição	116,00	116,00	104,40	10,00	104,40	11,60	11,60	DEPRECIADO	Inservível	ESCRITÓRIO
AP	Estante Pandin Des.300 MM	17/07/2008	490	Aquisição	116,00	116,00	104,40	10,00	104,40	11,60	11,60	DEPRECIADO	Inservível	ESCRITÓRIO

AP	Estante Pandin Des.300 MM	17/07/2008	491	Aquisição	116,00	116,00	104,40	10,00	104,40	11,60	11,60	DEPRECIADO	EM USO	ESCRITÓRIO	
AP	Estante Pandin Des.300 MM	17/07/2008	492	Aquisição	116,00	116,00	104,40	10,00	104,40	11,60	11,60	DEPRECIADO	EM USO	ESCRITÓRIO	
AP	Estante Pandin Des.300 MM	17/07/2008	493	Aquisição	116,00	116,00	104,40	10,00	104,40	11,60	11,60	DEPRECIADO	EM USO	ESCRITÓRIO	
AP	Nobreak Stey 2000-VA Microsol	11/08/2008	494	Aquisição	1.000,00	1.000,00	900,00	20,00	900,00	100,00	100,00	DEPRECIADO	Inservível	INFORMÁTICA	
AP	Nobreak Stey 2000-VA Microsol	11/08/2008	495	Aquisição	1.000,00	1.000,00	900,00	20,00	900,00	100,00	100,00	DEPRECIADO	Inservível	INFORMÁTICA	
AP	Relógio de ponto Hery Super F.Biométrico	10/11/2008	496	Aquisição	2.500,00	2.500,00	2.250,00	20,00	2.250,00	250,00	250,00	DEPRECIADO	Inservível	INFORMÁTICA	
AP	Extintor pó ABC Cap. 04 kg	12/11/2008	499	Aquisição	275,00	275,00	247,50	10,00	247,50	27,50	27,50	DEPRECIADO	EM USO	ESCRITÓRIO	
AP	Extintor Água Cap. 75 litros	12/11/2008	500	Aquisição	1.690,00	1.690,00	1.521,00	10,00	1.521,00	169,00	169,00	DEPRECIADO	EM USO	ESCRITÓRIO	
AP	Extintor Água Cap. 75 litros	12/11/2008	501	Aquisição	1.690,00	1.690,00	1.521,00	10,00	1.521,00	169,00	169,00	DEPRECIADO	EM USO	ESCRITÓRIO	
AP	Extintor Água Cap. 75 litros	12/11/2008	502	Aquisição	1.690,00	1.690,00	1.521,00	10,00	1.521,00	169,00	169,00	DEPRECIADO	EM USO	ESCRITÓRIO	
AP	Extintor pó ABC Cap.06 kg	12/11/2008	503	Aquisição	330,00	330,00	297,00	10,00	297,00	33,00	33,00	DEPRECIADO	EM USO	ESCRITÓRIO	
AP	Extintor Água Cap.10 litros	12/11/2008	504	Aquisição	270,00	270,00	243,00	10,00	243,00	27,00	27,00	DEPRECIADO	EM USO	ESCRITÓRIO	
AP	Extintor pó ABC Cap. 04 kg	12/11/2008	505	Aquisição	275,00	275,00	247,50	10,00	247,50	27,50	27,50	DEPRECIADO	EM USO	ESCRITÓRIO	
AP	Extintor pó ABC Cap. 04 kg	12/11/2008	506	Aquisição	275,00	275,00	247,50	10,00	247,50	27,50	27,50	DEPRECIADO	EM USO	ESCRITÓRIO	
AP	Extintor pó ABC Cap. 04 kg	12/11/2008	507	Aquisição	275,00	275,00	247,50	10,00	247,50	27,50	27,50	DEPRECIADO	EM USO	ESCRITÓRIO	
AP	Extintor Água Cap. 10 litros	12/11/2008	508	Aquisição	270,00	270,00	243,00	10,00	243,00	27,00	27,00	DEPRECIADO	EM USO	ESCRITÓRIO	
AP	Extintor Gás Carbônico Cap. 04 Kg	12/11/2008	509	Aquisição	430,00	430,00	387,00	10,00	387,00	43,00	43,00	DEPRECIADO	EM USO	ESCRITÓRIO	
AP	Impressora de Cheque Autônoma Ser. 2.18	02/12/2008	510	Aquisição	990,00	990,00	891,00	10,00	891,00	99,00	99,00	DEPRECIADO	EM USO	INFORMÁTICA	
AP	Mesa C/2 Bancos 4m x 1.20	03/12/2008	511	Aquisição	1.400,00	1.400,00	1.260,00	10,00	1.260,00	140,00	140,00	DEPRECIADO	Inservível	ESCRITÓRIO	
AP	Televisor LCD 42 LB9RTA	18/12/2008	512	Aquisição	3.056,00	3.056,00	2.750,40	10,00	2.750,40	305,60	305,60	DEPRECIADO	EM USO	ESCRITÓRIO	
AP	Refrigerador Electrolux RE 120 BC 127 V	13/01/2009	513	Aquisição	692,00	692,00	622,80	10,00	560,52	131,48	131,48	A DEPRECIAR	EM USO	ESCRITÓRIO	
AP	Estofado Topazio 121 2Lug	13/01/2009	514	Aquisição	1.485,00	1.485,00	1.336,50	10,00	1.202,85	282,15	282,15	A DEPRECIAR	EM USO	ESCRITÓRIO	
AP	Cadeira Esc. Cavaletti c/Braço p Digitador AZIPT	13/01/2009	515	Aquisição	165,00	165,00	#VALOR!	10,00	#VALOR!	#VALOR!	#VALOR!	#VALOR!	#VALOR!	EM USO	ESCRITÓRIO
AP	Cadeira Esc.Cavaletti 4008-p Exp EP Tec AZIPT	13/01/2009	516	Aquisição	77,00	77,00	69,30	10,00	62,37	14,63	14,63	A DEPRECIAR	Inservível	ESCRITÓRIO	
AP	Cadeira Esc.Cavaletti 4008-p Exp EP Tec AZIPT	13/01/2009	517	Aquisição	77,00	77,00	69,30	10,00	62,37	14,63	14,63	A DEPRECIAR	EM USO	ESCRITÓRIO	
AP	Cadeira Esc.Cavaletti 4008-p Exp EP Tec AZIPT	13/01/2009	518	Aquisição	77,00	77,00	69,30	10,00	62,37	14,63	14,63	A DEPRECIAR	Inservível	ESCRITÓRIO	
AP	Cadeira Esc.Cavaletti 4008-p Exp EP Tec AZIPT	13/01/2009	519	Aquisição	77,00	77,00	69,30	10,00	62,37	14,63	14,63	A DEPRECIAR	EM USO	ESCRITÓRIO	
AP	Cadeira Esc.Cavaletti 4008-p Exp EP Tec AZIPT	13/01/2009	520	Aquisição	77,00	77,00	69,30	10,00	62,37	14,63	14,63	A DEPRECIAR	EM USO	ESCRITÓRIO	
AP	Cadeira Esc.Cavaletti 4008-p Exp EP Tec AZIPT	13/01/2009	521	Aquisição	77,00	77,00	69,30	10,00	62,37	14,63	14,63	A DEPRECIAR	EM USO	ESCRITÓRIO	
AP	Cadeira Esc.Cavaletti 4008-p Exp EP Tec AZIPT	13/01/2009	522	Aquisição	77,00	77,00	69,30	10,00	62,37	14,63	14,63	A DEPRECIAR	EM USO	ESCRITÓRIO	
AP	Cadeira Esc.Cavaletti 4008-p Exp EP Tec AZIPT	13/01/2009	523	Aquisição	77,00	77,00	69,30	10,00	62,37	14,63	14,63	A DEPRECIAR	EM USO	ESCRITÓRIO	
AP	Cadeira Esc.Cavaletti 4008-p Exp EP Tec AZIPT	13/01/2009	524	Aquisição	77,00	77,00	69,30	10,00	62,37	14,63	14,63	A DEPRECIAR	EM USO	ESCRITÓRIO	
AP	Cadeira Esc.Cavaletti 4008-p Exp EP Tec AZIPT	13/01/2009	525	Aquisição	77,00	77,00	69,30	10,00	62,37	14,63	14,63	A DEPRECIAR	Inservível	ESCRITÓRIO	
AP	Cadeira Esc.Cavaletti 4008-p Exp EP Tec AZIPT	13/01/2009	526	Aquisição	77,00	77,00	69,30	10,00	62,37	14,63	14,63	A DEPRECIAR	EM USO	ESCRITÓRIO	
AP	Cadeira Esc.Cavaletti 4004-EP C/Braço p Digitador	13/01/2009	527	Aquisição	165,00	165,00	148,50	10,00	133,65	31,35	31,35	A DEPRECIAR	Inservível	ESCRITÓRIO	
AP	Cadeira Esc.Cavaletti 4004-EP C/Braço p Digitador	13/01/2009	528	Aquisição	165,00	165,00	148,50	10,00	133,65	31,35	31,35	A DEPRECIAR	EM USO	ESCRITÓRIO	
AP	Cadeira Esc.Cavaletti 4004-EP C/Braço p Digitador	13/01/2009	529	Aquisição	165,00	165,00	148,50	10,00	133,65	31,35	31,35	A DEPRECIAR	EM USO	ESCRITÓRIO	
AP	Cadeira Esc.Cavaletti 4004-EP C/Braço p Digitador	13/01/2009	530	Aquisição	165,00	165,00	148,50	10,00	133,65	31,35	31,35	A DEPRECIAR	Inservível	ESCRITÓRIO	
AP	Cadeira Esc.Cavaletti 4004-EP C/Braço p Digitador	13/01/2009	531	Aquisição	165,00	165,00	148,50	10,00	133,65	31,35	31,35	A DEPRECIAR	EM USO	ESCRITÓRIO	
AP	Cadeira Esc.Cavaletti 4004-EP C/Braço p Digitador	13/01/2009	532	Aquisição	165,00	165,00	148,50	10,00	133,65	31,35	31,35	A DEPRECIAR	Inservível	ESCRITÓRIO	
AP	Cadeira Esc.Cavaletti 4004-EP C/Braço p Digitador	13/01/2009	533	Aquisição	165,00	165,00	148,50	10,00	133,65	31,35	31,35	A DEPRECIAR	EM USO	ESCRITÓRIO	
AP	Armario Esc.Pandin MX33 Mistlo 02 Portas AZ/CZ (1)	13/01/2009	534	Aquisição	270,00	270,00	243,00	10,00	218,70	51,30	51,30	A DEPRECIAR	EM USO	ESCRITÓRIO	
AP	Armario Esc.Pandin MX33 Mistlo 02 Portas AZ/CZ (2)	13/01/2009	535	Aquisição	270,00	270,00	243,00	10,00	218,70	51,30	51,30	A DEPRECIAR	EM USO	ESCRITÓRIO	
AP	Armario Esc.Pandin MX33 Mistlo 02 Portas AZ/CZ (3)	13/01/2009	536	Aquisição	270,00	270,00	243,00	10,00	218,70	51,30	51,30	A DEPRECIAR	EM USO	ESCRITÓRIO	
AP	Armario Esc.Pandin MX33 Mistlo 02 Portas AZ/CZ (4)	13/01/2009	537	Aquisição	270,00	270,00	243,00	10,00	218,70	51,30	51,30	A DEPRECIAR	EM USO	ESCRITÓRIO	
AP	Arquivo Pandin cf 4Gavetas Ofícios-0F04SL	13/01/2009	538	Aquisição	342,00	342,00	307,80	10,00	277,02	64,98	64,98	A DEPRECIAR	EM USO	ESCRITÓRIO	
AP	Arquivo Pandin cf 4Gavetas Ofícios-0F04SL	13/01/2009	539	Aquisição	342,00	342,00	307,80	10,00	277,02	64,98	64,98	A DEPRECIAR	EM USO	ESCRITÓRIO	
AP	Arquivo Pandin cf 4Gavetas Ofícios-0F04SL	13/01/2009	540	Aquisição	342,00	342,00	307,80	10,00	277,02	64,98	64,98	A DEPRECIAR	EM USO	ESCRITÓRIO	
AP	Arquivo Pandin cf 4Gavetas Ofícios-0F04SL	13/01/2009	541	Aquisição	342,00	342,00	307,80	10,00	277,02	64,98	64,98	A DEPRECIAR	EM USO	ESCRITÓRIO	
AP	Arquivo Pandin cf 4Gavetas Ofícios-0F04SL	13/01/2009	542	Aquisição	342,00	342,00	307,80	10,00	277,02	64,98	64,98	A DEPRECIAR	EM USO	ESCRITÓRIO	
AP	Central de Ar Electrolux 18.000 BTUS	13/01/2009	545	Aquisição	1.785,00	1.785,00	1.606,50	20,00	1.606,50	178,50	178,50	DEPRECIADO	EM USO	INFORMÁTICA	
AP	Central de Ar Springer B20 BTUS 38CCM42XGB 220V	13/01/2009	547	Aquisição	4.158,00	4.158,00	3.742,20	20,00	3.742,20	415,80	415,80	DEPRECIADO	EM USO	INFORMÁTICA	
AP	Central de Ar Springer 48.000 BTUS 38CCM42XGB	13/01/2009	548	Aquisição	5.112,00	5.112,00	4.600,80	20,00	4.600,80	511,20	511,20	DEPRECIADO	EM USO	INFORMÁTICA	
AP	Refrigerador Electrolux RE 120 BC 127V	13/01/2009	550	Aquisição	692,00	692,00	622,80	10,00	560,52	131,48	131,48	A DEPRECIAR	EM USO	INFORMÁTICA	
AP	Refrigerador Brastemp BR41 410L 2P 127V BC	13/01/2009	551	Aquisição	1.828,00	1.828,00	1.645,20	10,00	1.480,68	347,32	347,32	A DEPRECIAR	EM USO	INFORMÁTICA	
AP	Forno Microondas Brastemp BMX40 38L Inox 127v	13/01/2009	552	Aquisição	526,00	526,00	473,40	20,00	473,40	52,60	52,60	DEPRECIADO	EM USO	INFORMÁTICA	
AP	Fogão Atlas Atenas Total 4B INOX	13/01/2009	553	Aquisição	487,00	487,00	438,30	10,00	394,47	92,53	92,53	A DEPRECIAR	EM USO	ESCRITÓRIO	

AP	CJ Mesa W.J Tubos Requite 6CD	13/01/2009	554	Aquisição	600,00	600,00	540,00	10,00	486,00	114,00	114,00	A DEPRECIAR	EM USO	ESCRITÓRIO
AP	CJ Mesa W.J Tubos Requite 6CD	13/01/2009	555	Aquisição	600,00	600,00	540,00	10,00	486,00	114,00	114,00	A DEPRECIAR	EM USO	ESCRITÓRIO
AP	CJ Mesa W.J Tubos Requite 6CD	13/01/2009	556	Aquisição	600,00	600,00	540,00	10,00	486,00	114,00	114,00	A DEPRECIAR	EM USO	ESCRITÓRIO
AP	Estofado Topazio 121 2Lug	13/01/2009	557	Aquisição	1.485,00	1.485,00	1.336,50	10,00	1.202,85	282,15	282,15	A DEPRECIAR	EM USO	ESCRITÓRIO
AP	Mesa Esc.Pandin MX150 2GV AZCZ	13/01/2009	558	Aquisição	196,00	196,00	176,40	10,00	158,76	37,24	37,24	A DEPRECIAR	EM USO	ESCRITÓRIO
AP	Mesa Esc.Pandin MX150 2GV AZCZ	13/01/2009	559	Aquisição	196,00	196,00	176,40	10,00	158,76	37,24	37,24	A DEPRECIAR	EM USO	ESCRITÓRIO
AP	Mesa Esc.Pandin MX150 2GV AZCZ	13/01/2009	560	Aquisição	196,00	196,00	176,40	10,00	158,76	37,24	37,24	A DEPRECIAR	EM USO	ESCRITÓRIO
AP	Mesa Esc.Pandin MX120 1210 2GV AZCZ	13/01/2009	561	Aquisição	178,00	178,00	160,20	10,00	144,18	33,82	33,82	A DEPRECIAR	EM USO	ESCRITÓRIO
AP	Mesa Esc.Pandin MX120 1210 2GV AZCZ	13/01/2009	562	Aquisição	178,00	178,00	160,20	10,00	144,18	33,82	33,82	A DEPRECIAR	EM USO	ESCRITÓRIO
AP	Mesa Esc.Pandin MX120 1210 2GV AZCZ	13/01/2009	563	Aquisição	178,00	178,00	160,20	10,00	144,18	33,82	33,82	A DEPRECIAR	EM USO	ESCRITÓRIO
AP	Mesa Esc.Pandin MX90 Auxiliar	13/01/2009	564	Aquisição	105,00	105,00	94,50	10,00	85,05	19,95	19,95	A DEPRECIAR	Inservível	ESCRITÓRIO
AP	Mesa Esc.Pandin MX90 Auxiliar	13/01/2009	565	Aquisição	105,00	105,00	94,50	10,00	85,05	19,95	19,95	A DEPRECIAR	EM USO	ESCRITÓRIO
AP	Mesa Esc.Pandin MX90 Auxiliar	13/01/2009	566	Aquisição	105,00	105,00	94,50	10,00	85,05	19,95	19,95	A DEPRECIAR	EM USO	ESCRITÓRIO
AP	Conexão Mesa Pandin Redonda AZCZ	13/01/2009	567	Aquisição	50,00	50,00	45,00	10,00	40,50	9,50	9,50	A DEPRECIAR	EM USO	ESCRITÓRIO
AP	Conexão Mesa Pandin Redonda AZCZ	13/01/2009	568	Aquisição	50,00	50,00	45,00	10,00	40,50	9,50	9,50	A DEPRECIAR	EM USO	ESCRITÓRIO
AP	Conexão Mesa Pandin Redonda AZCZ	13/01/2009	569	Aquisição	50,00	50,00	45,00	10,00	40,50	9,50	9,50	A DEPRECIAR	EM USO	ESCRITÓRIO
AP	Computador HP DX 7400	29/01/2009	570	Aquisição	1.810,50	1.810,50	1.629,45	20,00	1.629,45	181,05	181,05	DEPRECIADO	EM USO	INFORMÁTICA
AP	Computador HP DX 7400	29/01/2009	571	Aquisição	1.810,50	1.810,50	1.629,45	20,00	1.629,45	181,05	181,05	DEPRECIADO	PARADO	INFORMÁTICA
AP	Computador HP DX 7400	29/01/2009	572	Aquisição	1.810,50	1.810,50	1.629,45	20,00	1.629,45	181,05	181,05	DEPRECIADO	EM USO	INFORMÁTICA
AP	Computador HP DX 7400	29/01/2009	573	Aquisição	1.810,50	1.810,50	1.629,45	20,00	1.629,45	181,05	181,05	DEPRECIADO	EM USO	INFORMÁTICA
AP	Notebook HP 540	29/01/2009	574	Aquisição	2.000,00	2.000,00	1.800,00	20,00	1.800,00	200,00	200,00	DEPRECIADO	Inservível	INFORMÁTICA
AP	Impressora HP Deskjet D- 2460	26/02/2009	575	Aquisição	195,00	195,00	175,50	20,00	175,50	19,50	19,50	DEPRECIADO	EM USO	INFORMÁTICA
AP	Elímetro mod sf4 40 digital port	20/05/2009	581	Aquisição	425,00	425,00	382,50	20,00	382,50	42,50	42,50	DEPRECIADO	EM USO	INFORMÁTICA
AP	Elímetro mod sf4 40 digital port	20/05/2009	582	Aquisição	450,00	450,00	405,00	20,00	405,00	45,00	45,00	DEPRECIADO	EM USO	INFORMÁTICA
AP	Impressora laser jet P 1005-HP	26/06/2009	583	Aquisição	399,00	399,00	359,10	20,00	359,10	39,90	39,90	DEPRECIADO	Inservível	INFORMÁTICA
AP	Mesa Esc Martinucci Spme (Completa)	24/06/2009	584	Aquisição	366,00	366,00	329,40	20,00	329,40	36,60	36,60	DEPRECIADO	Inservível	ESCRITÓRIO
AP	Arquivo Esc.Pandin c4 Gav. Ofício	27/06/2009	586	Aquisição	362,00	362,00	325,80	20,00	325,80	36,20	36,20	DEPRECIADO	EM USO	ESCRITÓRIO
AP	Toyota Hilux 4x2 Cor Prata Ano/mod 09/09/	22/08/2009	587	Aquisição	80.000,00	80.000,00	64.000,00	20,00	64.000,00	16.000,00	16.000,00	DEPRECIADO	EM USO	veículo
AP	Extintor pó ABC Cap. 04 kg	05/11/2009	588	Aquisição	240,00	240,00	216,00	10,00	194,40	45,60	45,60	A DEPRECIAR	EM USO	ESCRITÓRIO
AP	Extintor pó ABC Cap. 04 kg	05/11/2009	589	Aquisição	240,00	240,00	216,00	10,00	194,40	45,60	45,60	A DEPRECIAR	EM USO	ESCRITÓRIO
AP	Extintor Pó ABC cap.06 kg	05/11/2009	590	Aquisição	280,00	280,00	252,00	10,00	226,80	53,20	53,20	A DEPRECIAR	EM USO	ESCRITÓRIO
AP	Extintor Pó ABC cap.06 kg	05/11/2009	591	Aquisição	280,00	280,00	252,00	10,00	226,80	53,20	53,20	A DEPRECIAR	EM USO	ESCRITÓRIO
AP	Extintor Pó ABC cap.06 kg	05/11/2009	592	Aquisição	280,00	280,00	252,00	10,00	226,80	53,20	53,20	A DEPRECIAR	EM USO	ESCRITÓRIO
AP	Câmera Digital Sony	04/01/2010	593	Aquisição	1.421,10	1.421,10	1.278,99	10,00	1.023,19	397,91	397,91	A DEPRECIAR	Inservível	INFORMÁTICA
AP	Projektor de video beng Mp 624 3000 lumes xga	22/02/2010	594	Aquisição	3.675,00	3.675,00	3.307,50	20,00	3.307,50	367,50	367,50	DEPRECIADO	EM USO	INFORMÁTICA
AP	Mesa esc Martinucci 02 gav azczz e conexão esc azczz	04/03/2010	596	Aquisição	480,00	480,00	432,00	10,00	345,60	134,40	134,40	A DEPRECIAR	EM USO	ESCRITÓRIO
AP	Cadeira Esc. Cavaletti 8103 BKG EP Tec AZIPT	04/03/2010	597	Aquisição	376,00	376,00	338,40	10,00	270,72	105,28	105,28	A DEPRECIAR	EM USO	ESCRITÓRIO
AP	Cadeira Esc. Cavaletti 8103 BKG EP Tec AZIPT	04/03/2010	598	Aquisição	376,00	376,00	338,40	10,00	270,72	105,28	105,28	A DEPRECIAR	Inservível	ESCRITÓRIO
AP	Cadeira Esc. Cavaletti 8103 BKG EP Tec AZIPT	04/03/2010	599	Aquisição	376,00	376,00	338,40	10,00	270,72	105,28	105,28	A DEPRECIAR	Inservível	ESCRITÓRIO
AP	Cadeira Esc. Cavaletti 8103 BKG EP Tec AZIPT	04/03/2010	600	Aquisição	376,00	376,00	338,40	10,00	270,72	105,28	105,28	A DEPRECIAR	EM USO	ESCRITÓRIO
AP	Cadeira Esc. Cavaletti 4008-P EXP EP Tec AZIPT	04/03/2010	601	Aquisição	93,00	93,00	83,70	10,00	66,96	26,04	26,04	A DEPRECIAR	EM USO	ESCRITÓRIO
AP	Cadeira Esc. Cavaletti 4008-P EXP EP Tec AZIPT	04/03/2010	602	Aquisição	93,00	93,00	83,70	10,00	66,96	26,04	26,04	A DEPRECIAR	Inservível	ESCRITÓRIO
AP	Cadeira Esc. Cavaletti 4008-P EXP EP Tec AZIPT	04/03/2010	603	Aquisição	93,00	93,00	83,70	10,00	66,96	26,04	26,04	A DEPRECIAR	EM USO	ESCRITÓRIO
AP	Cadeira Esc. Cavaletti 4008-P EXP EP Tec AZIPT	04/03/2010	604	Aquisição	93,00	93,00	83,70	10,00	66,96	26,04	26,04	A DEPRECIAR	Inservível	ESCRITÓRIO
AP	Cadeira Esc. Cavaletti 4008-P EXP EP Tec AZIPT	04/03/2010	605	Aquisição	93,00	93,00	83,70	10,00	66,96	26,04	26,04	A DEPRECIAR	Inservível	ESCRITÓRIO
AP	Cadeira Esc. Cavaletti 4008-P EXP EP Tec AZIPT	04/03/2010	606	Aquisição	93,00	93,00	83,70	10,00	66,96	26,04	26,04	A DEPRECIAR	Inservível	ESCRITÓRIO
AP	Mesa Esc Martinucci 02Gav.AZCZ E Conexão Esc	04/03/2010	607	Aquisição	480,00	480,00	432,00	10,00	345,60	134,40	134,40	A DEPRECIAR	Inservível	ESCRITÓRIO
AP	Mesa Esc Martinucci 02Gav.AZCZ E Conexão Esc	04/03/2010	608	Aquisição	480,00	480,00	432,00	10,00	345,60	134,40	134,40	A DEPRECIAR	EM USO	ESCRITÓRIO
AP	Mesa Esc Martinucci 02Gav.AZCZ E Conexão Esc	04/03/2010	609	Aquisição	480,00	480,00	432,00	10,00	345,60	134,40	134,40	A DEPRECIAR	EM USO	ESCRITÓRIO
AP	Armario Esc Martinucci Espam Misto SPQ AZCZ (1)	04/03/2010	610	Aquisição	348,00	348,00	313,20	10,00	250,56	97,44	97,44	A DEPRECIAR	Inservível	ESCRITÓRIO
AP	Armario Esc Martinucci Espam Misto SPQ AZCZ (2)	04/03/2010	611	Aquisição	348,00	348,00	313,20	10,00	250,56	97,44	97,44	A DEPRECIAR	EM USO	ESCRITÓRIO
AP	Armario Esc Martinucci Espam Misto SPQ AZCZ (3)	04/03/2010	612	Aquisição	348,00	348,00	313,20	10,00	250,56	97,44	97,44	A DEPRECIAR	EM USO	ESCRITÓRIO
AP	Armario Esc Pandin Mont CC/AD	04/03/2010	613	Aquisição	335,00	335,00	301,50	10,00	241,20	93,80	93,80	A DEPRECIAR	EM USO	ESCRITÓRIO
AP	Armario Italiaia duplo alto bc muca c	13/05/2010	614	Aquisição	232,00	232,00	208,80	10,00	167,04	64,96	64,96	A DEPRECIAR	Inservível	ESCRITÓRIO
AP	Armario Italiaia TPL alto bc muca car	13/05/2010	615	Aquisição	328,00	328,00	295,20	10,00	236,16	91,84	91,84	A DEPRECIAR	EM USO	ESCRITÓRIO
AP	Armario Italiaia TPL alto bc muca car	13/05/2010	616	Aquisição	328,00	328,00	295,20	10,00	236,16	91,84	91,84	A DEPRECIAR	EM USO	ESCRITÓRIO
AP	Guarda Roupa Pandin Montavel GRP5024 CC/AD	13/05/2010	617	Aquisição	256,00	256,00	230,40	10,00	184,32	71,68	71,68	A DEPRECIAR	EM USO	ESCRITÓRIO

AP	Guarda Roupa Pandin Montavel GRP5024 CCIAD	13/05/2010	618	Aquisição	256,00	256,00	230,40	10,00	184,32	71,68	71,68	A DEPRECIAR	EM USO	ESCRITÓRIO
AP	Guarda Roupa Pandin Montavel GRP5024 CCIAD	13/05/2010	619	Aquisição	256,00	256,00	230,40	10,00	184,32	71,68	71,68	A DEPRECIAR	EM USO	ESCRITÓRIO
AP	Transceptor Marítimo VHF Icom	01/07/2010	620	Aquisição	913,00	913,00	821,70	20,00	821,70	91,30	91,30	DEPRECIADO	Inserviel	INFORMÁTICA
AP	Transceptor Marítimo VHF Icom	01/07/2010	621	Aquisição	913,60	913,60	822,24	20,00	822,24	91,36	91,36	DEPRECIADO	Inserviel	INFORMÁTICA
AP	Transceptor Marítimo VHF Icom	01/07/2010	622	Aquisição	913,60	913,60	822,24	20,00	822,24	91,36	91,36	DEPRECIADO	Inserviel	INFORMÁTICA
AP	Transceptor Marítimo VHF Icom	01/07/2010	623	Aquisição	913,60	913,60	822,24	20,00	822,24	91,36	91,36	DEPRECIADO	Inserviel	INFORMÁTICA
AP	Transceptor Marítimo VHF Icom	01/07/2010	624	Aquisição	913,60	913,60	822,24	20,00	822,24	91,36	91,36	DEPRECIADO	Inserviel	INFORMÁTICA
AP	Relógio de ponto Com Soft de Gerenciamento Sec.	27/07/2010	625	Aquisição	4.010,00	4.010,00	3.609,00	20,00	3.609,00	401,00	401,00	DEPRECIADO	Inserviel	INFORMÁTICA
AP	Luxímetro Multifunções Mod IP-410 A	11/08/2010	627	Aquisição	515,00	515,00	463,50	20,00	463,50	51,50	51,50	DEPRECIADO	EM USO	ESCRITÓRIO
AP	Luxímetro Multifunções Mod IP-410 B	11/08/2010	628	Aquisição	515,00	515,00	463,50	20,00	463,50	51,50	51,50	DEPRECIADO	EM USO	ESCRITÓRIO
AP	GPSMAP 60 CSX Cinza-Gamin	12/08/2010	629	Aquisição	1.899,00	1.899,00	1.709,10	20,00	1.709,10	189,90	189,90	DEPRECIADO	EM USO	INFORMÁTICA
AP	Televisor LED-LCD FULL HD 42" LG 42	11/08/2010	630	Aquisição	3.589,00	3.589,00	3.230,10	20,00	3.230,10	358,90	358,90	DEPRECIADO	EM USO	INFORMÁTICA
AP	PRO5150 VHF(136-174MHz)16CH 5 W	19/08/2010	631	Aquisição	1.480,00	1.480,00	1.332,00	20,00	1.332,00	148,00	148,00	DEPRECIADO	Inserviel	INFORMÁTICA
AP	PRO5150 VHF(136-174MHz)16CH 5 W	19/08/2010	632	Aquisição	1.480,00	1.480,00	1.332,00	20,00	1.332,00	148,00	148,00	DEPRECIADO	Inserviel	INFORMÁTICA
AP	Transpalete Hidráulico 2200 KG TN	20/10/2010	634	Aquisição	1.044,00	1.044,00	939,60	10,00	751,68	292,32	292,32	A DEPRECIAR	EM USO	ESCRITÓRIO
AP	Transpalete Hidráulico 2200 KG TN	20/10/2010	635	Aquisição	1.044,00	1.044,00	939,60	10,00	751,68	292,32	292,32	A DEPRECIAR	EM USO	ESCRITÓRIO
AP	Extintor pó ABC Cap. 04 kg	03/12/2010	636	Aquisição	330,00	330,00	297,00	10,00	237,60	92,40	92,40	A DEPRECIAR	EM USO	ESCRITÓRIO
AP	Extintor pó ABC Cap. 04 kg	03/12/2010	637	Aquisição	330,00	330,00	297,00	10,00	237,60	92,40	92,40	A DEPRECIAR	EM USO	ESCRITÓRIO
AP	Abriço para Extintor de Incendio CA-78	03/12/2010	638	Aquisição	280,00	280,00	252,00	10,00	201,60	78,40	78,40	A DEPRECIAR	Inserviel	ESCRITÓRIO
AP	Abriço para Extintor de Incendio CA-78	03/12/2010	639	Aquisição	280,00	280,00	252,00	10,00	201,60	78,40	78,40	A DEPRECIAR	Inserviel	ESCRITÓRIO
AP	Abriço para Extintor de Incendio CA-78	03/12/2010	640	Aquisição	280,00	280,00	252,00	10,00	201,60	78,40	78,40	A DEPRECIAR	Inserviel	ESCRITÓRIO
AP	Extintor Pó ABC CAP. 02 KG	03/12/2010	641	Aquisição	180,00	180,00	162,00	10,00	129,60	50,40	50,40	A DEPRECIAR	EM USO	ESCRITÓRIO
AP	Cancela Reta 3.5+Cartão + Controle de Acesso	29/11/2010	643	Aquisição	4.770,00	4.770,00	4.293,00	20,00	4.293,00	477,00	477,00	DEPRECIADO	Inserviel	INFORMÁTICA
AP	Cancela Reta 3.5M(Rosa)+Controle Biométrico(Henry)	29/11/2010	644	Aquisição	3.770,00	3.770,00	3.393,00	20,00	3.393,00	377,00	377,00	DEPRECIADO	Inserviel	INFORMÁTICA
AP	Catraca Biométrica Prox+Botagira Dupla (Topser)	29/11/2010	645	Aquisição	9.730,00	9.730,00	8.757,00	20,00	8.757,00	973,00	973,00	DEPRECIADO	Inserviel	INFORMÁTICA
AP	Aparelho de Tv LCD 42	29/11/2010	646	Aquisição	1.894,00	1.894,00	1.704,60	20,00	1.704,60	189,40	189,40	DEPRECIADO	Inserviel	INFORMÁTICA
AP	Acessorio p/ inst.sala monitoramento	29/11/2010	647	Aquisição	2.268,00	2.268,00	2.041,20	20,00	2.041,20	226,80	226,80	DEPRECIADO	EM USO	ESCRITÓRIO
AP	Controle Vigilante(Leury)+Video baw SI 300(Silko)	29/11/2010	648	Aquisição	1.779,00	1.779,00	1.601,10	20,00	1.601,10	177,90	177,90	DEPRECIADO	Inserviel	INFORMÁTICA
AP	Mesa de Cont.Vt 100.Vz 2/16CH (Vtu)+ Cabo elétrico	29/11/2010	649	Aquisição	3.364,00	3.364,00	3.027,60	20,00	3.027,60	336,40	336,40	DEPRECIADO	EM USO	INFORMÁTICA
AP	Central Alarme Incendio Set Cs + sirene Telebina securif	29/11/2010	650	Aquisição	456,00	456,00	410,40	20,00	410,40	45,60	45,60	DEPRECIADO	EM USO	INFORMÁTICA
AP	Sirene Telebini 12 v+Alienador +Fio CCI 2Pares(Pvc)	29/11/2010	651	Aquisição	470,00	470,00	423,00	20,00	423,00	47,00	47,00	DEPRECIADO	EM USO	INFORMÁTICA
AP	Stand Alone.240Fv 16Ch H 264 Net+Soft	29/11/2010	652	Aquisição	4.000,00	4.000,00	3.600,00	20,00	3.600,00	400,00	400,00	DEPRECIADO	Inserviel	INFORMÁTICA
AP	Camera Speed Dome Vt 10300-Vlv	29/11/2010	653	Aquisição	6.000,00	6.000,00	5.400,00	20,00	5.400,00	600,00	600,00	DEPRECIADO	Inserviel	INFORMÁTICA
AP	Camera Speed Dome Vt 10300-Vlv	29/11/2010	654	Aquisição	6.000,00	6.000,00	5.400,00	20,00	5.400,00	600,00	600,00	DEPRECIADO	Inserviel	INFORMÁTICA
AP	Cameras Color CClv 0.3L CCD 1/3 Sony (Entrada)	29/11/2010	655	Aquisição	1.485,00	1.485,00	1.336,50	20,00	1.336,50	148,50	148,50	DEPRECIADO	Inserviel	INFORMÁTICA
AP	Cameras Color CClv 0.3L CCD 1/3 Sony (saída)	29/11/2010	656	Aquisição	1.485,00	1.485,00	1.336,50	20,00	1.336,50	148,50	148,50	DEPRECIADO	Inserviel	INFORMÁTICA
AP	Cameras Color CClv 0.3L CCD 1/3 Sony (Entrada G2)	29/11/2010	657	Aquisição	1.485,00	1.485,00	1.336,50	20,00	1.336,50	148,50	148,50	DEPRECIADO	Inserviel	INFORMÁTICA
AP	Cameras Color CClv 0.3L CCD 1/3 Sony (Balança)	29/11/2010	658	Aquisição	1.485,00	1.485,00	1.336,50	20,00	1.336,50	148,50	148,50	DEPRECIADO	Inserviel	INFORMÁTICA
AP	Cameras Color CClv 0.3L CCD 1/3 Sony (Entrada patão)	29/11/2010	659	Aquisição	1.485,00	1.485,00	1.336,50	20,00	1.336,50	148,50	148,50	DEPRECIADO	Inserviel	INFORMÁTICA
AP	Cameras Color CClv 0.3L CCD 1/3 Sony (Castraca Pier)	29/11/2010	660	Aquisição	1.485,00	1.485,00	1.336,50	20,00	1.336,50	148,50	148,50	DEPRECIADO	Inserviel	INFORMÁTICA
AP	Cameras Color CClv 0.3L CCD 1/3 Sony (Divisa)	29/11/2010	661	Aquisição	1.485,00	1.485,00	1.336,50	20,00	1.336,50	148,50	148,50	DEPRECIADO	Inserviel	INFORMÁTICA
AP	Cameras Color CClv 0.3L CCD 1/3 Sony (divisa)	29/11/2010	662	Aquisição	1.485,00	1.485,00	1.336,50	20,00	1.336,50	148,50	148,50	DEPRECIADO	Inserviel	INFORMÁTICA
AP	Cameras Color CClv 0.3L CCD 1/3 Sony	29/11/2010	663	Aquisição	1.485,00	1.485,00	1.336,50	20,00	1.336,50	148,50	148,50	DEPRECIADO	Inserviel	INFORMÁTICA
AP	Cameras Color CClv 0.3L CCD 1/3 Sony (Pista)	29/11/2010	664	Aquisição	1.485,00	1.485,00	1.336,50	20,00	1.336,50	148,50	148,50	DEPRECIADO	Inserviel	INFORMÁTICA
AP	Cameras Color CClv 0.3L CCD 1/3 Sony (Pier 2)	29/11/2010	665	Aquisição	1.485,00	1.485,00	1.336,50	20,00	1.336,50	148,50	148,50	DEPRECIADO	Inserviel	INFORMÁTICA
AP	Cameras Color CClv 0.3L CCD 1/3 Sony (Pier 1)	29/11/2010	666	Aquisição	1.485,00	1.485,00	1.336,50	20,00	1.336,50	148,50	148,50	DEPRECIADO	Inserviel	INFORMÁTICA
AP	Cameras Color CClv 0.3L CCD 1/3 Sony (pier 1 Direito)	29/11/2010	667	Aquisição	1.485,00	1.485,00	1.336,50	20,00	1.336,50	148,50	148,50	DEPRECIADO	Inserviel	INFORMÁTICA
AP	Cameras Color CClv 0.3L CCD 1/3 Sony (entrada)	29/11/2010	668	Aquisição	1.485,00	1.485,00	1.336,50	20,00	1.336,50	148,50	148,50	DEPRECIADO	Inserviel	INFORMÁTICA
AP	Conexção p/ passagem de cabo + Cabo p/ pas de	29/11/2010	669	Aquisição	6.468,00	6.468,00	5.821,20	20,00	5.821,20	646,80	646,80	DEPRECIADO	Inserviel	INFORMÁTICA
AP	Arquivo Esc.Pandin CM Gav Ofício CCIAd	17/02/2011	670	Aquisição	306,40	306,40	275,76	10,00	193,03	113,37	113,37	A DEPRECIAR	EM USO	ESCRITÓRIO
AP	Mesa Esc.Martinucci 02 Gav Licly Az/Pl	17/02/2011	671	Aquisição	442,40	442,40	398,16	10,00	278,71	163,69	163,69	A DEPRECIAR	Inserviel	INFORMÁTICA
AP	Cadeira Esc.Cavaletti 8103 SI Bixg Tec. Az/Pl	17/02/2011	672	Aquisição	314,40	314,40	282,96	10,00	198,07	116,33	116,33	A DEPRECIAR	EM USO	ESCRITÓRIO
AP	Cadeira Esc.Cavaletti 8103 SI Bixg Tec. Az/Pl	17/02/2011	673	Aquisição	314,40	314,40	282,96	10,00	198,07	116,33	116,33	A DEPRECIAR	EM USO	ESCRITÓRIO
AP	Armario Esc. Pandin Mont Ap402SI-CIIAz (1)	17/02/2011	675	Aquisição	451,20	451,20	406,08	10,00	284,26	166,94	166,94	A DEPRECIAR	Inserviel	ESCRITÓRIO
AP	Cofre Rubberman D3391 409 DIG C/Chave	17/02/2011	676	Aquisição	238,80	238,80	214,92	10,00	150,44	88,36	88,36	A DEPRECIAR	EM USO	INFORMÁTICA
AP	Nobreak Sin Double ss5000 Di Est/Sd 16Bat	11/03/2011	678	Aquisição	8.280,00	8.280,00	7.452,00	20,00	7.452,00	828,00	828,00	DEPRECIADO	Inserviel	INFORMÁTICA
AP	Armario Esc. Pandin Mont 160x75x40-Ap408SI-cclad (1)	17/02/2011	679	Aquisição	296,80	296,80	267,12	10,00	186,98	109,82	109,82	A DEPRECIAR	EM USO	ESCRITÓRIO

AP	Arquivo Pandin c/ 4Gavetas Ofic-	17/02/2011	680	Aquisição	306,40	306,40	275,76	10,00	193,03	113,37	113,37	A DEPRECIAR	EM USO	ESCRITÓRIO
AP	Arquivo Pandin c/ 4Gavetas Ofic-	17/02/2011	681	Aquisição	306,40	306,40	275,76	10,00	193,03	113,37	113,37	A DEPRECIAR	EM USO	ESCRITÓRIO
AP	Arquivo Esc Pandin C/4 Gav Ofic-Ofic-CC/Ad	17/02/2011	683	Aquisição	306,40	306,40	275,76	10,00	193,03	113,37	113,37	A DEPRECIAR	EM USO	ESCRITÓRIO
AP	Guarda roupa Pandin Montvel Gp502/ScfAd	17/02/2011	684	Aquisição	237,60	237,60	213,84	10,00	149,69	87,91	87,91	A DEPRECIAR	EM USO	ESCRITÓRIO
AP	Guarda roupa Pandin Montvel Gp502/ScfAd	17/02/2011	685	Aquisição	237,60	237,60	213,84	10,00	149,69	87,91	87,91	A DEPRECIAR	EM USO	ESCRITÓRIO
AP	Notebook Hp Pavilion 14.1 Dv 2080	11/03/2011	686	Aquisição	3.380,00	3.380,00	3.042,00	20,00	3.042,00	338,00	338,00	DEPRECIADO	PARADO	INFORMÁTICA
AP	Notebook Hp Pavilion 14.1 Dv 4 2080 Br	11/03/2011	687	Aquisição	3.380,00	3.380,00	3.042,00	20,00	3.042,00	338,00	338,00	DEPRECIADO	EM USO	INFORMÁTICA
AP	Guarda roupa Pandin Montvel Gp502/ScfAd	17/02/2011	688	Aquisição	237,60	237,60	213,84	10,00	149,69	87,91	87,91	A DEPRECIAR	EM USO	ESCRITÓRIO
AP	Multifuncional Laser Dcp8085dn Brother	11/03/2011	689	Aquisição	2.800,00	2.800,00	2.520,00	20,00	2.520,00	280,00	280,00	DEPRECIADO	EM USO	INFORMÁTICA
AP	Impressora Epson LX 300 II Matricial	29/03/2011	689	Aquisição	850,00	850,00	765,00	20,00	765,00	85,00	85,00	DEPRECIADO	Inservível	INFORMÁTICA
AP	Guarda roupa Pandin Montvel Gp502/ScfAd	17/02/2011	690	Aquisição	237,60	237,60	213,84	10,00	149,69	87,91	87,91	A DEPRECIAR	EM USO	ESCRITÓRIO
AP	Ucp Dexpc Thor 13 530Pc/4Gb/HD500/DVD	07/04/2011	691	Aquisição	1.527,00	1.527,00	1.374,30	20,00	1.374,30	152,70	152,70	DEPRECIADO	EM USO	INFORMÁTICA
AP	Notebook Samsung N22P Np-N220PoBr	07/04/2011	692	Aquisição	1.310,00	1.310,00	1.179,00	20,00	1.179,00	131,00	131,00	DEPRECIADO	PARADO	INFORMÁTICA
AP	Ucp Dexpc Thor 13 530Pc/4Gb/HD500/DVD	07/04/2011	693	Aquisição	1.527,00	1.527,00	1.374,30	20,00	1.374,30	152,70	152,70	DEPRECIADO	Inservível	INFORMÁTICA
AP	Catracas Biometrica Prox.	29/11/2011	694	Aquisição	9.700,00	9.700,00	8.730,00	20,00	8.730,00	970,00	970,00	DEPRECIADO	Inservível	INFORMÁTICA
AP	Ucp Dexpc Thor 13 530Pc/4Gb/HD500/DVD	07/04/2011	695	Aquisição	1.527,00	1.527,00	1.374,30	20,00	1.374,30	152,70	152,70	DEPRECIADO	EM USO	INFORMÁTICA
AP	Nobreak Power Vision 2200 Btlx 115N	05/04/2011	696	Aquisição	1.600,00	1.600,00	1.440,00	20,00	1.440,00	160,00	160,00	DEPRECIADO	Inservível	INFORMÁTICA
AP	Ucp Dexpc Thor 13 530Pc/4Gb/HD500/DVD	07/04/2011	697	Aquisição	1.527,00	1.527,00	1.374,30	20,00	1.374,30	152,70	152,70	DEPRECIADO	EM USO	INFORMÁTICA
AP	Ucp Dexpc Thor 13 530Pc/4Gb/HD500/DVD	07/04/2011	698	Aquisição	1.527,00	1.527,00	1.374,30	20,00	1.374,30	152,70	152,70	DEPRECIADO	EM USO	INFORMÁTICA
AP	Armario Esc. Pandin Mont 160x75x40-Ap408SI-cclAd (2)	17/02/2011	699	Aquisição	296,80	296,80	267,12	10,00	186,98	109,82	109,82	A DEPRECIAR	EM USO	ESCRITÓRIO
AP	Armario Esc. Pandin Mont 160x75x40-Ap408SI-cclAd (3)	17/02/2011	700	Aquisição	296,80	296,80	267,12	10,00	186,98	109,82	109,82	A DEPRECIAR	EM USO	ESCRITÓRIO
AP	Mesa Esc.Martinucci Lc2me 2Gav licty AZ/CZ	17/02/2011	701	Aquisição	442,40	442,40	398,16	10,00	278,71	163,69	163,69	A DEPRECIAR	EM USO	ESCRITÓRIO
AP	Cadeira Esc Cavaletti 8103 SL BKG Tec A2/Pl	17/02/2011	702	Aquisição	314,40	314,40	282,96	10,00	198,07	116,33	116,33	A DEPRECIAR	EM USO	ESCRITÓRIO
AP	Nobreak sms 600 BIFX NS 27385 S/A BLACK	07/04/2011	703	Aquisição	210,00	210,00	189,00	20,00	189,00	21,00	21,00	DEPRECIADO	EM USO	INFORMÁTICA
AP	Nobreak sms 600 BIFX NS 27385 S/A BLACK	07/04/2011	704	Aquisição	210,00	210,00	189,00	20,00	189,00	21,00	21,00	DEPRECIADO	Inservível	INFORMÁTICA
AP	Nobreak sms 600 BIFX NS 27385 S/A BLACK	07/04/2011	705	Aquisição	210,00	210,00	189,00	20,00	189,00	21,00	21,00	DEPRECIADO	EM USO	INFORMÁTICA
AP	Container M1000 LTS Cinza	17/06/2011	706	Aquisição	2.050,00	2.050,00	1.845,00	10,00	1.291,50	758,50	758,50	A DEPRECIAR	EM USO	ESCRITÓRIO
AP	Container M1000 LTS Cinza	17/06/2011	707	Aquisição	2.050,00	2.050,00	1.845,00	10,00	1.291,50	758,50	758,50	A DEPRECIAR	EM USO	ESCRITÓRIO
AP	Container M1000 LTS Cinza	17/06/2011	708	Aquisição	2.050,00	2.050,00	1.845,00	10,00	1.291,50	758,50	758,50	A DEPRECIAR	EM USO	ESCRITÓRIO
AP	PRO5150WHF/16CH5W/LS LAH25KDC9AA3ANCPO c/	16/08/2011	709	Aquisição	1.268,95	1.268,95	1.142,05	20,00	1.142,05	126,90	126,90	DEPRECIADO	Inservível	INFORMÁTICA
AP	PRO5150WHF/16CH5W/LS LAH25KDC9AA3ANCPO c/	16/08/2011	710	Aquisição	1.268,95	1.268,95	1.142,05	20,00	1.142,05	126,90	126,90	DEPRECIADO	EM USO	INFORMÁTICA
AP	PRO5150WHF/16CH5W/LS LAH25KDC9AA3ANCPO c/	16/08/2011	711	Aquisição	1.268,95	1.268,95	1.142,05	20,00	1.142,05	126,90	126,90	DEPRECIADO	EM USO	INFORMÁTICA
AP	PRO5150WHF/16CH5W/LS LAH25KDC9AA3ANCPO c/	16/08/2011	712	Aquisição	1.268,95	1.268,95	1.142,05	20,00	1.142,05	126,90	126,90	DEPRECIADO	EM USO	INFORMÁTICA
AP	PRO5150WHF/16CH5W/LS LAH25KDC9AA3ANCPO c/	16/08/2011	713	Aquisição	1.268,95	1.268,95	1.142,05	20,00	1.142,05	126,90	126,90	DEPRECIADO	Inservível	INFORMÁTICA
AP	PRO5150WHF/16CH5W/LS LAH25KDC9AA3ANCPO c/	16/08/2011	714	Aquisição	1.268,95	1.268,95	1.142,05	20,00	1.142,05	126,90	126,90	DEPRECIADO	Inservível	INFORMÁTICA
AP	Mesa Esc Martinucci SPME1500P2 SPEQ02 GAV	06/09/2011	715	Aquisição	252,00	252,00	226,80	10,00	158,76	93,24	93,24	A DEPRECIAR	EM USO	ESCRITÓRIO
AP	Mesa Esc Martinucci SPME1500P2 SPEQ02 GAV	06/09/2011	716	Aquisição	252,00	252,00	226,80	10,00	158,76	93,24	93,24	A DEPRECIAR	Inservível	ESCRITÓRIO
AP	Mesa Esc Martinucci SPME1500P2 SPEQ02 GAV	06/09/2011	717	Aquisição	252,00	252,00	226,80	10,00	158,76	93,24	93,24	A DEPRECIAR	Inservível	ESCRITÓRIO
AP	Mesa Esc Martinucci SPME0800p2 speq 800x600	06/09/2011	718	Aquisição	145,00	145,00	130,50	10,00	91,35	53,65	53,65	A DEPRECIAR	Inservível	ESCRITÓRIO
AP	Armario Esc Pandin Mont 80x80x40 AP 406M CC/AD	06/09/2011	719	Aquisição	275,00	275,00	247,50	10,00	173,25	101,75	101,75	A DEPRECIAR	EM USO	ESCRITÓRIO
AP	Poltrona Esc. Cavaletti 4001 com braço EP Presidente	06/09/2011	720	Aquisição	403,00	403,00	362,70	10,00	253,89	149,11	149,11	A DEPRECIAR	EM USO	ESCRITÓRIO
AP	Poltrona Esc. Cavaletti 4001 com braço EP Presidente	06/09/2011	721	Aquisição	403,00	403,00	362,70	10,00	253,89	149,11	149,11	A DEPRECIAR	EM USO	ESCRITÓRIO
AP	Poltrona Esc. Cavaletti 4001 com braço EP Presidente	06/09/2011	722	Aquisição	403,00	403,00	362,70	10,00	253,89	149,11	149,11	A DEPRECIAR	EM USO	ESCRITÓRIO
AP	Poltrona Esc. Cavaletti 4001 com braço EP Presidente	06/09/2011	723	Aquisição	403,00	403,00	362,70	10,00	253,89	149,11	149,11	A DEPRECIAR	EM USO	ESCRITÓRIO
AP	Cadeira Esc Cavaletti 4004- EP Secretaria AZ/PT	06/09/2011	724	Aquisição	172,00	172,00	154,80	10,00	108,36	63,64	63,64	A DEPRECIAR	EM USO	ESCRITÓRIO
AP	Cadeira Esc Cavaletti 4004- EP Secretaria AZ/PT	06/09/2011	725	Aquisição	172,00	172,00	154,80	10,00	108,36	63,64	63,64	A DEPRECIAR	EM USO	ESCRITÓRIO
AP	Cadeira Esc Cavaletti 4004- EP Secretaria AZ/PT	06/09/2011	727	Aquisição	172,00	172,00	154,80	10,00	108,36	63,64	63,64	A DEPRECIAR	EM USO	ESCRITÓRIO
AP	Arquivo Esc Pandin C/4 Gav Ofic-Ofic-CC/Ad	06/09/2011	728	Aquisição	386,00	386,00	347,40	10,00	243,18	142,82	142,82	A DEPRECIAR	Inservível	ESCRITÓRIO
AP	Armario Esc Pandin Mont 190x80x40-ap409sl-cc (1)	06/09/2011	729	Aquisição	534,00	534,00	480,60	10,00	336,42	197,58	197,58	A DEPRECIAR	EM USO	ESCRITÓRIO
AP	Armario Esc Pandin Mont 190x80x40-ap409sl-cc (2)	06/09/2011	730	Aquisição	534,00	534,00	480,60	10,00	336,42	197,58	197,58	A DEPRECIAR	EM USO	ESCRITÓRIO
AP	Cão de Raça Labrador na cor Preta	09/09/2011	732	Aquisição	6.000,00	6.000,00	5.400,00		-	6.000,00	6.000,00	A DEPRECIAR		animal
AP	Cão de Raça Rottweiler	09/09/2011	733	Aquisição	6.000,00	6.000,00	5.400,00		-	6.000,00	6.000,00	A DEPRECIAR		animal
AP	Sonda Garmin FF 160C Naeite: 25T003451	05/10/2011	734	Aquisição	891,00	891,00	801,90	20,00	801,90	89,10	89,10	DEPRECIADO	EM USO	INFORMÁTICA
AP	Veículo SPEEDY PAK 8B Amarelo	18/10/2011	735	Aquisição	6.625,00	6.625,00	5.962,50	20,00	5.962,50	662,50	662,50	DEPRECIADO	Inservível	veículo
AP	Nobreak sms 600 BIFX NS 27385 S/A BLACK	07/04/2011	737	Aquisição	210,00	210,00	189,00	20,00	189,00	21,00	21,00	DEPRECIADO	Inservível	INFORMÁTICA
AP	Max Double (HAILIVING)	04/11/2011	738	Aquisição	1.430,63	1.430,63	1.287,57	20,00	1.287,57	143,06	143,06	DEPRECIADO	Inservível	ESCRITÓRIO
AP	Max Double (HAILIVING)	04/11/2011	739	Aquisição	1.430,63	1.430,63	1.287,57	20,00	1.287,57	143,06	143,06	DEPRECIADO	Inservível	ESCRITÓRIO

AP	Pratic Cool (HALLIVING)	04/11/2011	740	Aquisição	2.500,00	2.500,00	2.250,00	20,00	2.250,00	250,00	250,00	DEPRECIADO	Inservível	ESCRITÓRIO
AP	Star Filter (HALLIVING)	04/11/2011	743	Aquisição	1.810,00	1.810,00	1.629,00	20,00	1.629,00	181,00	181,00	DEPRECIADO	Inservível	ESCRITÓRIO
AP	Gaiola em aço e ferro med. 1.20x2.20	27/12/2011	744	Aquisição	15.900,00	15.900,00	14.310,00	10,00	10.017,00	5.883,00	5.883,00	A DEPRECIAR	EM USO	ESCRITÓRIO
AP	Ambulância Fiat/Ducato Mascargo Fab2011 mod2012	28/12/2011	745	Aquisição	138.840,00	138.840,00	111.072,00	20,00	111.072,00	27.768,00	27.768,00	DEPRECIADO	EM USO	veículo
AP	Ellometro mod.BFD-40 digital port	17/02/2012	746	Aquisição	310,00	310,00	279,00	20,00	279,00	31,00	31,00	DEPRECIADO	Inservível	INFORMÁTICA
AP	Ellometro mod.BFD-40 digital port	17/02/2012	747	Aquisição	310,00	310,00	279,00	20,00	279,00	31,00	31,00	DEPRECIADO	EM USO	INFORMÁTICA
AP	Impressora Multifuncional Colorida HP CM2320NF MFP	17/04/2012	748	Aquisição	2.850,00	2.850,00	2.565,00	20,00	2.565,00	285,00	285,00	DEPRECIADO	EM USO	ESCRITÓRIO
AP	Impressora Multifuncional Colorida HP CM2320NF MFP	17/04/2012	749	Aquisição	2.850,00	2.850,00	2.565,00	20,00	2.565,00	285,00	285,00	DEPRECIADO	PARADO	ESCRITÓRIO
AP	Notebook Positivo Masterm 1701	17/04/2012	750	Aquisição	2.400,00	2.400,00	2.160,00	20,00	2.160,00	240,00	240,00	DEPRECIADO	EM USO	ESCRITÓRIO
AP	Micro Computador Positivo Master D360 Completo	17/04/2012	751	Aquisição	2.700,00	2.700,00	2.430,00	20,00	2.430,00	270,00	270,00	DEPRECIADO	EM USO	INFORMÁTICA
AP	Nobreak 600va SMS Ust 600s	17/04/2012	752	Aquisição	350,00	350,00	315,00	20,00	315,00	35,00	35,00	DEPRECIADO	PARADO	ESCRITÓRIO
AP	Micro Computador Positivo Master D360 Completo	17/04/2012	753	Aquisição	2.700,00	2.700,00	2.430,00	20,00	2.430,00	270,00	270,00	DEPRECIADO	EM USO	ESCRITÓRIO
AP	Nobreak 600va SMS Ust 600s	17/04/2012	754	Aquisição	350,00	350,00	315,00	20,00	315,00	35,00	35,00	DEPRECIADO	EM USO	ESCRITÓRIO
AP	Nobreak 600va SMS Ust 600s	17/04/2012	755	Aquisição	350,00	350,00	315,00	20,00	315,00	35,00	35,00	DEPRECIADO	EM USO	ESCRITÓRIO
AP	Impressora Multifuncional Colorida HP CM2320NF MFP	17/04/2012	756	Aquisição	2.850,00	2.850,00	2.565,00	20,00	2.565,00	285,00	285,00	DEPRECIADO	EM USO	ESCRITÓRIO
AP	Impressora Multifuncional Colorida HP CM2320NF MFP	17/04/2012	757	Aquisição	2.850,00	2.850,00	2.565,00	20,00	2.565,00	285,00	285,00	DEPRECIADO	PARADO	ESCRITÓRIO
AP	Nobreak 600va SMS Ust 600s	17/04/2012	758	Aquisição	350,00	350,00	315,00	20,00	315,00	35,00	35,00	DEPRECIADO	EM USO	ESCRITÓRIO
AP	Impressora Matricial LX 300+ II	17/04/2012	759	Aquisição	780,00	780,00	702,00	20,00	702,00	78,00	78,00	DEPRECIADO	PARADO	ESCRITÓRIO
AP	Impressora Matricial LX 300+ II	17/04/2012	760	Aquisição	780,00	780,00	702,00	20,00	702,00	78,00	78,00	DEPRECIADO	PARADO	ESCRITÓRIO
AP	Servidor Dell Power Edge T410	17/04/2012	761	Aquisição	15.034,00	15.034,00	13.530,60	20,00	13.530,60	1.503,40	1.503,40	DEPRECIADO	PARADO	INFORMÁTICA
AP	HD Externo Sansung HX DU 0115ECLAAB	17/04/2012	762	Aquisição	990,00	990,00	891,00	20,00	891,00	99,00	99,00	DEPRECIADO	Inservível	INFORMÁTICA
AP	Nobreak 600va SMS Ust 600s	17/04/2012	763	Aquisição	350,00	350,00	315,00	20,00	315,00	35,00	35,00	DEPRECIADO	EM USO	ESCRITÓRIO
AP	Centra de ar Eletolux 30.000 Split SE30F/S1130F	18/05/2012	764	Aquisição	2.390,00	2.390,00	2.151,00	20,00	2.151,00	239,00	239,00	DEPRECIADO	EM USO	INFORMÁTICA
AP	Central de Ar Springer 18.000 Btus 38KCBM42RWC	18/05/2012	765	Aquisição	1.490,00	1.490,00	1.341,00	20,00	1.341,00	149,00	149,00	DEPRECIADO	Inservível	INFORMÁTICA
AP	Impressora Polaroid P3500	05/09/2012	766	Aquisição	1.785,48	1.785,48	1.606,93	20,00	1.606,93	178,55	178,55	DEPRECIADO	EM USO	INFORMÁTICA
AP	Central de ar ELGIN 45SRFE45SRFE 12.000 BTUS 220	18/05/2012	768	Aquisição	1.229,00	1.229,00	1.106,10	20,00	1.106,10	122,90	122,90	DEPRECIADO	Inservível	INFORMÁTICA
AP	Rogadeira FS-220 STHIL	19/10/2012	769	Aquisição	2.255,00	2.255,00	2.029,50	10,00	1.217,70	1.037,30	1.037,30	A DEPRECIAR	EM USO	INFORMÁTICA
AP	Rogadeira FS-220 STHIL	19/10/2012	770	Aquisição	2.255,00	2.255,00	2.029,50	10,00	1.217,70	1.037,30	1.037,30	A DEPRECIAR	EM USO	INFORMÁTICA
AP	Mesa Esc.Martnucci 02 Gav Licly Az/Pl	17/02/2011	771	Aquisição	442,40	442,40	396,16	10,00	278,71	163,69	163,69	A DEPRECIAR	Inservível	ESCRITÓRIO
AP	Cadeira Esc.Cavaletti 8103 SI Bkg Tec. Az/Pl	17/02/2011	772	Aquisição	314,40	314,40	282,96	10,00	198,07	116,33	116,33	A DEPRECIAR	Inservível	ESCRITÓRIO
AP	Cadeira Esc.Cavaletti 8103 SI Bkg Tec. Az/Pl	17/02/2011	773	Aquisição	314,40	314,40	282,96	10,00	198,07	116,33	116,33	A DEPRECIAR	Inservível	ESCRITÓRIO
AP	Armario Esc. Pandin Mont Ap4025H-CC/Az (2)	17/02/2011	775	Aquisição	451,20	451,20	406,08	10,00	284,26	166,94	166,94	A DEPRECIAR	EM USO	ESCRITÓRIO
AP	Microcomputador Inlogame c/ monitor led 14pol.	11/03/2011	779	Aquisição	25.000,00	25.000,00	22.500,00	20,00	22.500,00	2.500,00	2.500,00	DEPRECIADO	EM USO	INFORMÁTICA
AP	Impressora Matricial LX 300		780	Aquisição	550,00	550,00	495,00	20,00	495,00	55,00	55,00	DEPRECIADO	EM USO	INFORMÁTICA
AP	Leitor Metrologic MK5145	05/09/2012	781	Aquisição	347,00	347,00	312,30	20,00	312,30	34,70	34,70	DEPRECIADO	EM USO	INFORMÁTICA
AP	Gravador DVR 3232m Digital	20/02/2013	782	Aquisição	6.713,95	6.713,95	6.042,55	20,00	6.042,55	671,40	671,40	DEPRECIADO	EM USO	INFORMÁTICA
AP	Câmera Speed Dome 36x zoom	20/02/2013	783	Aquisição	7.882,87	7.882,87	7.094,58	20,00	7.094,58	788,29	788,29	DEPRECIADO	EM USO	INFORMÁTICA
AP	Câmera Speed Dome 36x zoom	20/02/2013	784	Aquisição	7.882,87	7.882,87	7.094,58	20,00	7.094,58	788,29	788,29	DEPRECIADO	EM USO	INFORMÁTICA
AP	Mesa Controladora IP VTN	20/02/2013	785	Aquisição	2.941,40	2.941,40	2.647,26	20,00	2.647,26	294,14	294,14	DEPRECIADO	EM USO	INFORMÁTICA
AP	Impressora multifuncional laser 8085d	12/04/2013	786	Aquisição	2.740,00	2.740,00	2.466,00	20,00	2.466,00	274,00	274,00	DEPRECIADO	EM USO	ESCRITÓRIO
AP	Projtor NEC 2200 lumens	12/04/2013	787	Aquisição	1.350,00	1.350,00	1.215,00	20,00	1.215,00	135,00	135,00	DEPRECIADO	EM USO	ESCRITÓRIO
AP	Relogio de Ponto ID DATA eletronic	08/05/2013	788	Aquisição	2.853,00	2.853,00	2.567,70	20,00	2.567,70	285,30	285,30	DEPRECIADO	Inservível	INFORMÁTICA
AP	Relogio de Ponto ID DATA eletronic	08/05/2013	789	Aquisição	2.853,00	2.853,00	2.567,70	20,00	2.567,70	285,30	285,30	DEPRECIADO	Inservível	INFORMÁTICA
AP	Balança de plataforma capacidade	30/07/2013	790	Aquisição	5.690,00	5.690,00	5.121,00	20,00	5.121,00	569,00	569,00	DEPRECIADO	Inservível	INFORMÁTICA
AP	Cancela Reta 4 mts 220vol	28/08/2013	791	Aquisição	2.350,00	2.350,00	2.115,00	20,00	2.115,00	235,00	235,00	DEPRECIADO	EM USO	INFORMÁTICA
AP	Cancela Reta 4 mts 220vol	28/08/2013	792	Aquisição	2.350,00	2.350,00	2.115,00	20,00	2.115,00	235,00	235,00	DEPRECIADO	EM USO	INFORMÁTICA
AP	Armário Semiaberto com tampo mdf	21/12/2013	794	Aquisição	739,00	739,00	665,10	10,00	332,55	406,45	406,45	A DEPRECIAR	EM USO	ESCRITÓRIO
AP	Cadeira tipo diretor	21/12/2013	795	Aquisição	532,00	532,00	478,80	10,00	239,40	292,60	292,60	A DEPRECIAR	EM USO	ESCRITÓRIO
AP	Cadeira tipo diretor	21/12/2013	796	Aquisição	532,00	532,00	478,80	10,00	239,40	292,60	292,60	A DEPRECIAR	EM USO	ESCRITÓRIO
AP	Cadeira tipo diretor	21/12/2013	797	Aquisição	532,00	532,00	478,80	10,00	239,40	292,60	292,60	A DEPRECIAR	EM USO	ESCRITÓRIO
AP	Mesa tipo diretor em MDF tabaco-branco	21/12/2013	798	Aquisição	624,00	624,00	561,60	10,00	280,80	343,20	343,20	A DEPRECIAR	EM USO	ESCRITÓRIO
AP	Mesa tipo diretor em MDF tabaco-branco	21/12/2013	799	Aquisição	624,00	624,00	561,60	10,00	280,80	343,20	343,20	A DEPRECIAR	EM USO	ESCRITÓRIO
AP	Mesa tipo diretor em MDF tabaco-branco	21/12/2013	800	Aquisição	624,00	624,00	561,60	10,00	280,80	343,20	343,20	A DEPRECIAR	EM USO	ESCRITÓRIO
AP	Mesa tipo diretor em MDF tabaco-branco	21/12/2013	801	Aquisição	624,00	624,00	561,60	10,00	280,80	343,20	343,20	A DEPRECIAR	EM USO	ESCRITÓRIO
AP	Mesa tipo diretor em MDF tabaco-branco	21/12/2013	802	Aquisição	624,00	624,00	561,60	10,00	280,80	343,20	343,20	A DEPRECIAR	EM USO	ESCRITÓRIO
AP	Mesa tipo diretor em MDF tabaco-branco	21/12/2013	803	Aquisição	624,00	624,00	561,60	10,00	280,80	343,20	343,20	A DEPRECIAR	EM USO	ESCRITÓRIO
AP	Mesa tipo diretor em MDF tabaco-branco	21/12/2013	804	Aquisição	624,00	624,00	561,60	10,00	280,80	343,20	343,20	A DEPRECIAR	EM USO	ESCRITÓRIO

AP	Mesa tipo diretor em mdf tabaco-branco	21/12/2013	805	Aquisição	624,00	624,00	561,60	10,00	280,80	343,20	343,20	A DEPRECIAR	EM USO	ESCRITÓRIO
AP	Central de ar 18000 btus 220	21/12/2013	808	Aquisição	2.069,00	2.069,00	1.862,10	20,00	1.862,10	206,90	206,90	DEPRECIADO	Inservível	INFORMÁTICA
AP	Armário pandin 190x80x40	23/12/2013	809	Aquisição	610,00	610,00	549,00	10,00	274,50	335,50	335,50	A DEPRECIAR	EM USO	ESCRITÓRIO
AP	Armário pandin 190x80x40	23/12/2013	810	Aquisição	610,00	610,00	549,00	10,00	274,50	335,50	335,50	A DEPRECIAR	EM USO	ESCRITÓRIO
AP	Armário pandin 190x80x40	23/12/2013	811	Aquisição	610,00	610,00	549,00	10,00	274,50	335,50	335,50	A DEPRECIAR	EM USO	ESCRITÓRIO
AP	bebedouro esmaltado branco127 vol	23/12/2013	812	Aquisição	520,00	520,00	468,00	10,00	234,00	286,00	286,00	A DEPRECIAR	EM USO	INFORMÁTICA
AP	Mesa pequena auxiliar de 15mm	23/12/2013	813	Aquisição	232,75	232,75	209,47	10,00	104,74	128,02	128,02	A DEPRECIAR	EM USO	ESCRITÓRIO
AP	Mesa pequena auxiliar de 15mm	23/12/2013	814	Aquisição	232,75	232,75	209,47	10,00	104,74	128,02	128,02	A DEPRECIAR	EM USO	ESCRITÓRIO
AP	Mesa pequena auxiliar de 15mm	23/12/2013	815	Aquisição	232,75	232,75	209,47	10,00	104,74	128,02	128,02	A DEPRECIAR	EM USO	ESCRITÓRIO
AP	Armário Arquivo p/pasta suspensa	23/12/2013	816	Aquisição	568,10	568,10	511,29	10,00	255,65	312,46	312,46	A DEPRECIAR	EM USO	ESCRITÓRIO
AP	Armário Arquivo p/pasta suspensa	23/12/2013	817	Aquisição	568,10	568,10	511,29	10,00	255,65	312,46	312,46	A DEPRECIAR	EM USO	ESCRITÓRIO
AP	Armário Arquivo p/pasta suspensa	23/12/2013	818	Aquisição	568,10	568,10	511,29	10,00	255,65	312,46	312,46	A DEPRECIAR	EM USO	ESCRITÓRIO
AP	Armário Arquivo p/pasta suspensa	23/12/2013	819	Aquisição	568,10	568,10	511,29	10,00	255,65	312,46	312,46	A DEPRECIAR	EM USO	ESCRITÓRIO
AP	Armário Arquivo p/pasta suspensa	23/12/2013	820	Aquisição	568,10	568,10	511,29	10,00	255,65	312,46	312,46	A DEPRECIAR	Inservível	ESCRITÓRIO
AP	Cortador de grama Trapp 2500 w 220 vol	23/12/2013	821	Aquisição	1.020,00	1.020,00	918,00	20,00	918,00	102,00	102,00	DEPRECIADO	EM USO	INFORMÁTICA
AP	Central de ar Electrolux 24000 btus	23/12/2013	822	Aquisição	2.335,00	2.335,00	2.101,50	20,00	2.101,50	233,50	233,50	DEPRECIADO	Inservível	INFORMÁTICA
AP	Poltrona Presidente	07/02/2014	823	Aquisição	1.708,10	1.708,10	1.537,29	10,00	614,92	1.093,18	1.093,18	A DEPRECIAR	EM USO	ESCRITÓRIO
AP	Poltrona Presidente	07/02/2014	824	Aquisição	1.708,10	1.708,10	1.537,29	10,00	614,92	1.093,18	1.093,18	A DEPRECIAR	EM USO	ESCRITÓRIO
AP	Poltrona Presidente	07/02/2014	825	Aquisição	1.708,10	1.708,10	1.537,29	10,00	614,92	1.093,18	1.093,18	A DEPRECIAR	EM USO	ESCRITÓRIO
AP	armario semi aberto mdf	11/03/2014	826	Aquisição	739,00	739,00	665,10	10,00	266,04	472,96	472,96	A DEPRECIAR	EM USO	ESCRITÓRIO
AP	armario semi aberto mdf	11/03/2014	827	Aquisição	739,00	739,00	665,10	10,00	266,04	472,96	472,96	A DEPRECIAR	EM USO	ESCRITÓRIO
AP	armario semi aberto mdf	11/03/2014	828	Aquisição	739,00	739,00	665,10	10,00	266,04	472,96	472,96	A DEPRECIAR	EM USO	ESCRITÓRIO
AP	armario semi aberto mdf	11/03/2014	829	Aquisição	739,00	739,00	665,10	10,00	266,04	472,96	472,96	A DEPRECIAR	EM USO	ESCRITÓRIO
AP	armario semi aberto mdf	11/03/2014	830	Aquisição	739,00	739,00	665,10	10,00	266,04	472,96	472,96	A DEPRECIAR	EM USO	ESCRITÓRIO
AP	cadeira tipo diretor	11/03/2014	831	Aquisição	532,00	532,00	478,80	10,00	191,52	340,48	340,48	A DEPRECIAR	EM USO	ESCRITÓRIO
AP	cadeira tipo diretor	11/03/2014	832	Aquisição	532,00	532,00	478,80	10,00	191,52	340,48	340,48	A DEPRECIAR	EM USO	ESCRITÓRIO
AP	cadeira tipo diretor	11/03/2014	833	Aquisição	532,00	532,00	478,80	10,00	191,52	340,48	340,48	A DEPRECIAR	EM USO	ESCRITÓRIO
AP	cadeira tipo diretor	11/03/2014	834	Aquisição	532,00	532,00	478,80	10,00	191,52	340,48	340,48	A DEPRECIAR	EM USO	ESCRITÓRIO
AP	Central de ar 18000 btus 220	11/03/2014	835	Aquisição	2.069,00	2.069,00	1.862,10	20,00	1.489,68	579,32	579,32	A DEPRECIAR	EM USO	INFORMÁTICA
AP	Armário Esc. Mont. Pandin 198x90x40	16/04/2014	836	Aquisição	610,00	610,00	549,00	10,00	219,60	390,40	390,40	A DEPRECIAR	EM USO	ESCRITÓRIO
AP	Armário Esc. Mont. Pandin 198x90x40	16/04/2014	837	Aquisição	610,00	610,00	549,00	10,00	219,60	390,40	390,40	A DEPRECIAR	EM USO	ESCRITÓRIO
AP	Armário Esc. Mont. Pandin 198x90x40	16/04/2014	838	Aquisição	610,00	610,00	549,00	10,00	219,60	390,40	390,40	A DEPRECIAR	EM USO	ESCRITÓRIO
AP	Armário Esc. Mont. Pandin 198x90x40	16/04/2014	839	Aquisição	610,00	610,00	549,00	10,00	219,60	390,40	390,40	A DEPRECIAR	EM USO	ESCRITÓRIO
AP	Armário Esc. Mont. Pandin 198x90x40	16/04/2014	840	Aquisição	610,00	610,00	549,00	10,00	219,60	390,40	390,40	A DEPRECIAR	EM USO	ESCRITÓRIO
AP	Mesa de 12 canais soundcraft	24/04/2014	841	Aquisição	2.850,00	2.850,00	2.565,00	20,00	2.052,00	798,00	798,00	A DEPRECIAR	EM USO	ESCRITÓRIO
AP	microfone de mesa csr	24/04/2014	842	Aquisição	340,00	340,00	306,00	20,00	244,80	95,20	95,20	A DEPRECIAR	EM USO	INFORMÁTICA
AP	microfone de mesa csr	24/04/2014	843	Aquisição	340,00	340,00	306,00	20,00	244,80	95,20	95,20	A DEPRECIAR	EM USO	INFORMÁTICA
AP	microfone de mesa csr	24/04/2014	844	Aquisição	340,00	340,00	306,00	20,00	244,80	95,20	95,20	A DEPRECIAR	EM USO	INFORMÁTICA
AP	microfone de mesa csr	24/04/2014	845	Aquisição	340,00	340,00	306,00	20,00	244,80	95,20	95,20	A DEPRECIAR	EM USO	INFORMÁTICA
AP	microfone de mesa csr	24/04/2014	846	Aquisição	340,00	340,00	306,00	20,00	244,80	95,20	95,20	A DEPRECIAR	EM USO	INFORMÁTICA
AP	microfone de mesa csr	24/04/2014	847	Aquisição	340,00	340,00	306,00	20,00	244,80	95,20	95,20	A DEPRECIAR	EM USO	INFORMÁTICA
AP	microfone de mesa csr	24/04/2014	848	Aquisição	340,00	340,00	306,00	20,00	244,80	95,20	95,20	A DEPRECIAR	EM USO	INFORMÁTICA
AP	microfone de mesa csr	24/04/2014	849	Aquisição	340,00	340,00	306,00	20,00	244,80	95,20	95,20	A DEPRECIAR	EM USO	INFORMÁTICA
AP	microfone de mesa csr	24/04/2014	850	Aquisição	340,00	340,00	306,00	20,00	244,80	95,20	95,20	A DEPRECIAR	EM USO	INFORMÁTICA
AP	microfone de mesa csr	24/04/2014	851	Aquisição	340,00	340,00	306,00	20,00	244,80	95,20	95,20	A DEPRECIAR	EM USO	INFORMÁTICA
AP	filtro de linha LL audio	24/04/2014	852	Aquisição	350,00	350,00	315,00	20,00	-	350,00	350,00	A DEPRECIAR	EM USO	INFORMÁTICA
AP	Rack pra mesa e amplificadores	24/04/2014	853	Aquisição	350,00	350,00	315,00	10,00	126,00	224,00	224,00	A DEPRECIAR	EM USO	ESCRITÓRIO
AP	Microfone sem fio Kadosh	24/04/2014	854	Aquisição	1.390,00	1.390,00	1.251,00	20,00	1.000,80	389,20	389,20	A DEPRECIAR	EM USO	INFORMÁTICA
AP	Caixa amplificadora Ativa e Passiva JBL	24/04/2014	855	Aquisição	2.050,00	2.050,00	1.845,00	20,00	1.476,00	574,00	574,00	A DEPRECIAR	EM USO	INFORMÁTICA
AP	Caixa amplificadora Ativa e Passiva JBL	24/04/2014	856	Aquisição	2.050,00	2.050,00	1.845,00	20,00	1.476,00	574,00	574,00	A DEPRECIAR	EM USO	INFORMÁTICA
AP	Lixeira p/coleita seletiva c/5 basculante	07/05/2014	857	Aquisição	1.115,00	1.115,00	1.003,50	10,00	401,40	713,60	713,60	A DEPRECIAR	EM USO	ESCRITÓRIO
AP	Lixeira p/coleita seletiva c/5 basculante	07/05/2014	858	Aquisição	1.115,00	1.115,00	1.003,50	10,00	401,40	713,60	713,60	A DEPRECIAR	EM USO	ESCRITÓRIO
AP	Lixeira p/coleita seletiva c/5 basculante	07/05/2014	859	Aquisição	1.115,00	1.115,00	1.003,50	10,00	401,40	713,60	713,60	A DEPRECIAR	EM USO	ESCRITÓRIO
AP	Lixeira p/coleita seletiva c/5 basculante	07/05/2014	860	Aquisição	1.115,00	1.115,00	1.003,50	10,00	401,40	713,60	713,60	A DEPRECIAR	EM USO	ESCRITÓRIO
AP	Lixeira p/coleita seletiva c/5 basculante	07/05/2014	861	Aquisição	1.115,00	1.115,00	1.003,50	10,00	401,40	713,60	713,60	A DEPRECIAR	EM USO	ESCRITÓRIO
AP	Lixeira p/coleita seletiva c/5 basculante	07/05/2014	862	Aquisição	1.115,00	1.115,00	1.003,50	10,00	401,40	713,60	713,60	A DEPRECIAR	EM USO	ESCRITÓRIO
AP	Esmerilhadeira 7" Bosch 127 v	12/05/2014	863	Aquisição	612,00	612,00	550,80	10,00	220,32	391,68	391,68	A DEPRECIAR	EM USO	INFORMÁTICA

AP	Furadeira impacto 127v bosch	12/05/2014	864	Aquisição	387,00	387,00	348,30	10,00	139,32	247,68	247,68	A DEPRECIAR	EM USO	INFORMÁTICA
AP	Retífica 25mm 127v hitach	12/05/2014	865	Aquisição	504,00	504,00	453,60	10,00	181,44	322,56	322,56	A DEPRECIAR	EM USO	INFORMÁTICA
AP	Moto esmeril 150mm chaparine	12/05/2014	866	Aquisição	198,00	198,00	178,20	10,00	71,28	126,72	126,72	A DEPRECIAR	EM USO	INFORMÁTICA
AP	Catraca Info Henry pedestal biom.	13/05/2014	867	Aquisição	2.285,00	2.285,00	2.056,50	20,00	1.645,20	639,80	639,80	A DEPRECIAR	Inservível	INFORMÁTICA
AP	Catraca Info Henry pedestal biom.	13/05/2014	868	Aquisição	2.285,00	2.285,00	2.056,50	20,00	1.645,20	639,80	639,80	A DEPRECIAR	Inservível	INFORMÁTICA
AP	Catraca Info Henry pedestal biom.	13/05/2014	869	Aquisição	2.285,00	2.285,00	2.056,50	20,00	1.645,20	639,80	639,80	A DEPRECIAR	Inservível	INFORMÁTICA
AP	Radio Motorola pro 5150	06/06/2014	870	Aquisição	2.715,00	2.715,00	2.443,50	20,00	1.954,80	760,20	760,20	A DEPRECIAR	EM USO	INFORMÁTICA
AP	Radio Motorola pro 5150	06/06/2014	871	Aquisição	2.715,00	2.715,00	2.443,50	20,00	1.954,80	760,20	760,20	A DEPRECIAR	EM USO	INFORMÁTICA
AP	Radio Motorola pro 5150	06/06/2014	872	Aquisição	2.715,00	2.715,00	2.443,50	20,00	1.954,80	760,20	760,20	A DEPRECIAR	EM USO	INFORMÁTICA
AP	Radio Motorola pro 5150	06/06/2014	873	Aquisição	2.715,00	2.715,00	2.443,50	20,00	1.954,80	760,20	760,20	A DEPRECIAR	EM USO	INFORMÁTICA
AP	Radio Motorola pro 5150	06/06/2014	874	Aquisição	2.715,00	2.715,00	2.443,50	20,00	1.954,80	760,20	760,20	A DEPRECIAR	EM USO	INFORMÁTICA
AP	Radio Motorola pro 5150	06/06/2014	875	Aquisição	2.715,00	2.715,00	2.443,50	20,00	1.954,80	760,20	760,20	A DEPRECIAR	EM USO	INFORMÁTICA
AP	Radio Motorola pro 5150	06/06/2014	876	Aquisição	2.715,00	2.715,00	2.443,50	20,00	1.954,80	760,20	760,20	A DEPRECIAR	EM USO	INFORMÁTICA
AP	Radio Motorola pro 5150	06/06/2014	877	Aquisição	2.715,00	2.715,00	2.443,50	20,00	1.954,80	760,20	760,20	A DEPRECIAR	EM USO	INFORMÁTICA
AP	Radio Motorola pro 5100	06/06/2014	878	Aquisição	2.540,00	2.540,00	2.286,00	20,00	1.828,80	711,20	711,20	A DEPRECIAR	EM USO	INFORMÁTICA
AP	Radio Motorola pro 5100	06/06/2014	879	Aquisição	2.540,00	2.540,00	2.286,00	20,00	1.828,80	711,20	711,20	A DEPRECIAR	EM USO	INFORMÁTICA
AP	fonte de alimentação montel	06/06/2014	880	Aquisição	525,00	525,00	472,50	20,00	378,00	147,00	147,00	A DEPRECIAR	PARADO	INFORMÁTICA
AP	fonte de alimentação montel	06/06/2014	881	Aquisição	525,00	525,00	472,50	20,00	378,00	147,00	147,00	A DEPRECIAR	PARADO	INFORMÁTICA
AP	Antena VHF base plano terra2x58	06/06/2014	882	Aquisição	450,00	450,00	405,00	20,00	324,00	126,00	126,00	A DEPRECIAR	EM USO	INFORMÁTICA
AP	Antena VHF base plano terra2x58	06/06/2014	883	Aquisição	450,00	450,00	405,00	20,00	324,00	126,00	126,00	A DEPRECIAR	EM USO	INFORMÁTICA
AP	Caixa separadora de agua e oleo	10/06/2014	884	Aquisição	3.130,00	3.130,00	2.817,00	10,00	1.126,80	2.003,20	2.003,20	A DEPRECIAR	EM USO	INFORMÁTICA
AP	Computador Positivo Master d365 rohs	16/06/2014	885	Aquisição	3.350,00	3.350,00	3.015,00	20,00	2.412,00	938,00	938,00	A DEPRECIAR	EM USO	ESCRITÓRIO
AP	Computador Positivo Master d365 rohs	16/06/2014	886	Aquisição	3.350,00	3.350,00	3.015,00	20,00	2.412,00	938,00	938,00	A DEPRECIAR	EM USO	ESCRITÓRIO
AP	Computador Positivo Master d365 rohs	16/06/2014	887	Aquisição	3.350,00	3.350,00	3.015,00	20,00	2.412,00	938,00	938,00	A DEPRECIAR	EM USO	ESCRITÓRIO
AP	Computador Positivo Master d365 rohs	16/06/2014	888	Aquisição	3.350,00	3.350,00	3.015,00	20,00	2.412,00	938,00	938,00	A DEPRECIAR	EM USO	ESCRITÓRIO
AP	Computador Positivo Master d365 rohs	16/06/2014	889	Aquisição	3.350,00	3.350,00	3.015,00	20,00	2.412,00	938,00	938,00	A DEPRECIAR	EM USO	ESCRITÓRIO
AP	Computador Positivo Master d365 rohs	16/06/2014	890	Aquisição	3.350,00	3.350,00	3.015,00	20,00	2.412,00	938,00	938,00	A DEPRECIAR	EM USO	ESCRITÓRIO
AP	Computador Positivo Master d365 rohs	16/06/2014	891	Aquisição	3.350,00	3.350,00	3.015,00	20,00	2.412,00	938,00	938,00	A DEPRECIAR	EM USO	ESCRITÓRIO
AP	Computador Positivo Master d365 rohs	16/06/2014	892	Aquisição	3.350,00	3.350,00	3.015,00	20,00	2.412,00	938,00	938,00	A DEPRECIAR	EM USO	ESCRITÓRIO
AP	Computador Positivo Master d365 rohs	16/06/2014	893	Aquisição	3.350,00	3.350,00	3.015,00	20,00	2.412,00	938,00	938,00	A DEPRECIAR	EM USO	ESCRITÓRIO
AP	Computador Positivo Master d365 rohs	16/06/2014	894	Aquisição	3.350,00	3.350,00	3.015,00	20,00	2.412,00	938,00	938,00	A DEPRECIAR	EM USO	ESCRITÓRIO
AP	Computador Positivo Master d365 rohs	16/06/2014	895	Aquisição	3.350,00	3.350,00	3.015,00	20,00	2.412,00	938,00	938,00	A DEPRECIAR	EM USO	ESCRITÓRIO
AP	Computador Positivo Master d365 rohs	16/06/2014	896	Aquisição	3.350,00	3.350,00	3.015,00	20,00	2.412,00	938,00	938,00	A DEPRECIAR	EM USO	ESCRITÓRIO
AP	Computador Positivo Master d365 rohs	16/06/2014	897	Aquisição	3.350,00	3.350,00	3.015,00	20,00	2.412,00	938,00	938,00	A DEPRECIAR	EM USO	ESCRITÓRIO
AP	Computador Positivo Master d365 rohs	16/06/2014	898	Aquisição	3.350,00	3.350,00	3.015,00	20,00	2.412,00	938,00	938,00	A DEPRECIAR	EM USO	ESCRITÓRIO
AP	Computador Positivo Master d365 rohs	16/06/2014	899	Aquisição	3.350,00	3.350,00	3.015,00	20,00	2.412,00	938,00	938,00	A DEPRECIAR	EM USO	ESCRITÓRIO
AP	Computador Positivo Master d365 rohs	16/06/2014	900	Aquisição	3.350,00	3.350,00	3.015,00	20,00	2.412,00	938,00	938,00	A DEPRECIAR	EM USO	ESCRITÓRIO
AP	Computador Positivo Master d365 rohs	16/06/2014	901	Aquisição	3.350,00	3.350,00	3.015,00	20,00	2.412,00	938,00	938,00	A DEPRECIAR	EM USO	ESCRITÓRIO
AP	nobreak back ups bz600	16/06/2014	902	Aquisição	237,00	237,00	213,30	20,00	170,64	66,36	66,36	A DEPRECIAR	EM USO	ESCRITÓRIO
AP	nobreak back ups bz600	16/06/2014	903	Aquisição	237,00	237,00	213,30	20,00	170,64	66,36	66,36	A DEPRECIAR	EM USO	ESCRITÓRIO
AP	nobreak back ups bz600	16/06/2014	904	Aquisição	237,00	237,00	213,30	20,00	170,64	66,36	66,36	A DEPRECIAR	EM USO	ESCRITÓRIO
AP	nobreak back ups bz600	16/06/2014	905	Aquisição	237,00	237,00	213,30	20,00	170,64	66,36	66,36	A DEPRECIAR	EM USO	ESCRITÓRIO
AP	nobreak back ups bz600	16/06/2014	906	Aquisição	237,00	237,00	213,30	20,00	170,64	66,36	66,36	A DEPRECIAR	EM USO	ESCRITÓRIO
AP	nobreak back ups bz600	16/06/2014	907	Aquisição	237,00	237,00	213,30	20,00	170,64	66,36	66,36	A DEPRECIAR	EM USO	ESCRITÓRIO
AP	nobreak back ups bz600	16/06/2014	908	Aquisição	237,00	237,00	213,30	20,00	170,64	66,36	66,36	A DEPRECIAR	EM USO	ESCRITÓRIO
AP	nobreak back ups bz600	16/06/2014	909	Aquisição	237,00	237,00	213,30	20,00	170,64	66,36	66,36	A DEPRECIAR	EM USO	ESCRITÓRIO
AP	nobreak back ups bz600	16/06/2014	910	Aquisição	237,00	237,00	213,30	20,00	170,64	66,36	66,36	A DEPRECIAR	EM USO	ESCRITÓRIO
AP	nobreak back ups bz600	16/06/2014	911	Aquisição	237,00	237,00	213,30	20,00	170,64	66,36	66,36	A DEPRECIAR	EM USO	ESCRITÓRIO
AP	nobreak back ups bz600	16/06/2014	912	Aquisição	237,00	237,00	213,30	20,00	170,64	66,36	66,36	A DEPRECIAR	EM USO	ESCRITÓRIO
AP	nobreak back ups bz600	16/06/2014	913	Aquisição	237,00	237,00	213,30	20,00	170,64	66,36	66,36	A DEPRECIAR	EM USO	ESCRITÓRIO
AP	nobreak back ups bz600	16/06/2014	914	Aquisição	237,00	237,00	213,30	20,00	170,64	66,36	66,36	A DEPRECIAR	EM USO	ESCRITÓRIO
AP	nobreak back ups bz600	16/06/2014	915	Aquisição	237,00	237,00	213,30	20,00	170,64	66,36	66,36	A DEPRECIAR	EM USO	ESCRITÓRIO
AP	nobreak back ups bz600	16/06/2014	916	Aquisição	237,00	237,00	213,30	20,00	170,64	66,36	66,36	A DEPRECIAR	EM USO	ESCRITÓRIO
AP	nobreak back ups bz600	16/06/2014	917	Aquisição	237,00	237,00	213,30	20,00	170,64	66,36	66,36	A DEPRECIAR	EM USO	ESCRITÓRIO
AP	nobreak back ups bz600	16/06/2014	918	Aquisição	237,00	237,00	213,30	20,00	170,64	66,36	66,36	A DEPRECIAR	PARADO	ESCRITÓRIO
AP	Mód. Bat. LI 24V 40Ah Est Fech NG uPSuPV	16/06/2014	919	Aquisição	1.270,00	1.270,00	1.143,00	20,00	914,40	355,60	355,60	A DEPRECIAR	EM USO	INFORMÁTICA
AP	Câmera Nikon P530 coolpix	28/07/2014	920	Aquisição	2.350,00	2.350,00	2.115,00	20,00	1.692,00	658,00	658,00	A DEPRECIAR	EM USO	ESCRITÓRIO

AP	Gravador digital	28/07/2014	921	Aquisição	410,00	410,00	369,00	20,00	295,20	114,80	114,80	A DEPRECIAR	EM USO	INFORMÁTICA
AP	Lancha de Alumínio 6,7 m c/ motor mercury 115hp	22/09/2014	922	Aquisição	120.000,00	120.000,00	108.000,00	20,00	86.400,00	33.600,00	33.600,00	A DEPRECIAR	EM USO	veículo
AP	cadeira universal azul royal 4pés.	06/10/2014	923	Aquisição	158,00	158,00	142,20	10,00	56,88	101,12	101,12	A DEPRECIAR	EM USO	ESCRITÓRIO
AP	cadeira universal azul royal 4pés.	06/10/2014	924	Aquisição	158,00	158,00	142,20	10,00	56,88	101,12	101,12	A DEPRECIAR	Inservível	ESCRITÓRIO
AP	cadeira universal azul royal 4pés.	06/10/2014	925	Aquisição	158,00	158,00	142,20	10,00	56,88	101,12	101,12	A DEPRECIAR		ESCRITÓRIO
AP	cadeira universal azul royal 4pés.	06/10/2014	926	Aquisição	158,00	158,00	142,20	10,00	56,88	101,12	101,12	A DEPRECIAR		ESCRITÓRIO
AP	cadeira universal azul royal 4pés.	06/10/2014	927	Aquisição	158,00	158,00	142,20	10,00	56,88	101,12	101,12	A DEPRECIAR		ESCRITÓRIO
AP	cadeira universal azul royal 4pés.	06/10/2014	928	Aquisição	158,00	158,00	142,20	10,00	56,88	101,12	101,12	A DEPRECIAR		ESCRITÓRIO
AP	cadeira universal azul royal 4pés.	06/10/2014	929	Aquisição	158,00	158,00	142,20	10,00	56,88	101,12	101,12	A DEPRECIAR		ESCRITÓRIO
AP	cadeira universal azul royal 4pés.	06/10/2014	930	Aquisição	158,00	158,00	142,20	10,00	56,88	101,12	101,12	A DEPRECIAR		ESCRITÓRIO
AP	cadeira universal azul royal 4pés.	06/10/2014	931	Aquisição	158,00	158,00	142,20	10,00	56,88	101,12	101,12	A DEPRECIAR		ESCRITÓRIO
AP	cadeira universal azul royal 4pés.	06/10/2014	932	Aquisição	158,00	158,00	142,20	10,00	56,88	101,12	101,12	A DEPRECIAR		ESCRITÓRIO
AP	cadeira universal azul royal 4pés.	06/10/2014	933	Aquisição	158,00	158,00	142,20	10,00	56,88	101,12	101,12	A DEPRECIAR		ESCRITÓRIO
AP	cadeira universal azul royal 4pés.	06/10/2014	934	Aquisição	158,00	158,00	142,20	10,00	56,88	101,12	101,12	A DEPRECIAR		ESCRITÓRIO
AP	cadeira universal azul royal 4pés.	06/10/2014	935	Aquisição	158,00	158,00	142,20	10,00	56,88	101,12	101,12	A DEPRECIAR		ESCRITÓRIO
AP	cadeira universal azul royal 4pés.	06/10/2014	936	Aquisição	158,00	158,00	142,20	10,00	56,88	101,12	101,12	A DEPRECIAR		ESCRITÓRIO
AP	cadeira universal azul royal 4pés.	06/10/2014	937	Aquisição	158,00	158,00	142,20	10,00	56,88	101,12	101,12	A DEPRECIAR		ESCRITÓRIO
AP	cadeira universal azul royal 4pés.	06/10/2014	938	Aquisição	158,00	158,00	142,20	10,00	56,88	101,12	101,12	A DEPRECIAR		ESCRITÓRIO
AP	cadeira universal azul royal 4pés.	06/10/2014	939	Aquisição	158,00	158,00	142,20	10,00	56,88	101,12	101,12	A DEPRECIAR		ESCRITÓRIO
AP	cadeira universal azul royal 4pés.	06/10/2014	940	Aquisição	158,00	158,00	142,20	10,00	56,88	101,12	101,12	A DEPRECIAR		ESCRITÓRIO
AP	cadeira universal azul royal 4pés.	06/10/2014	941	Aquisição	158,00	158,00	142,20	10,00	56,88	101,12	101,12	A DEPRECIAR		ESCRITÓRIO
AP	cadeira universal azul royal 4pés.	06/10/2014	942	Aquisição	158,00	158,00	142,20	10,00	56,88	101,12	101,12	A DEPRECIAR		ESCRITÓRIO
AP	Armário mont. Pandin pequeno	16/10/2014	943	Aquisição	610,00	610,00	549,00	10,00	219,60	390,40	390,40	A DEPRECIAR	EM USO	ESCRITÓRIO
AP	Armário Esc. Mont. Pandin 198x90x40	16/10/2014	944	Aquisição	610,00	610,00	549,00	10,00	219,60	390,40	390,40	A DEPRECIAR	EM USO	ESCRITÓRIO
AP	Central de Ar 9000bts elgin	24/10/2014	945	Aquisição	1.328,10	1.328,10	1.195,29	20,00	956,23	371,87	371,87	A DEPRECIAR	EM USO	INFORMÁTICA
AP	Central de Ar 9000bts CONSUL	24/10/2014	946	Aquisição	1.328,10	1.328,10	1.195,29	20,00	956,23	371,87	371,87	A DEPRECIAR	EM USO	INFORMÁTICA
AP	Central de Ar 9000bts MIDEA	24/10/2014	947	Aquisição	1.328,10	1.328,10	1.195,29	20,00	956,23	371,87	371,87	A DEPRECIAR	EM USO	INFORMÁTICA
AP	Central de Ar 24000bts midea	10/11/2014	948	Aquisição	2.424,00	2.424,00	2.181,60	20,00	1.745,28	678,72	678,72	A DEPRECIAR	EM USO	INFORMÁTICA
AP	Bebedouro esmaltec	10/11/2014	949	Aquisição	559,00	559,00	503,10	20,00	402,48	156,52	156,52	A DEPRECIAR	EM USO	ESCRITÓRIO
AP	Bebedouro Esmaltec Laranja	10/11/2014	950	Aquisição	559,00	559,00	503,10	20,00	402,48	156,52	156,52	A DEPRECIAR	EM USO	ESCRITÓRIO
AP	Máquina perfuradora de papel	19/11/2014	951	Aquisição	895,00	895,00	805,50	10,00	322,20	572,80	572,80	A DEPRECIAR	EM USO	ESCRITÓRIO
AP	Máquina perfuradora de papel	19/11/2014	952	Aquisição	895,00	895,00	805,50	10,00	322,20	572,80	572,80	A DEPRECIAR	EM USO	ESCRITÓRIO
AP	Guilhotina facão	19/11/2014	953	Aquisição	369,00	369,00	332,10	10,00	132,84	236,16	236,16	A DEPRECIAR	EM USO	ESCRITÓRIO
AP	Guilhotina facão	19/11/2014	954	Aquisição	369,00	369,00	332,10	10,00	132,84	236,16	236,16	A DEPRECIAR	Inservível	ESCRITÓRIO
AP	Leitor de Código de Barra	19/11/2014	955	Aquisição	342,00	342,00	307,80	20,00	246,24	95,76	95,76	A DEPRECIAR	EM USO	ESCRITÓRIO
AP	Extintor pó ABC 12 kg	25/11/2014	956	Aquisição	420,00	420,00	378,00	10,00	151,20	268,80	268,80	A DEPRECIAR	EM USO	ESCRITÓRIO
AP	Sirene de longo alcance industrial audio -visual	25/11/2014	957	Aquisição	485,00	485,00	436,50	10,00	174,60	310,40	310,40	A DEPRECIAR	EM USO	INFORMÁTICA
AP	Mangueira sintex tipo 2.2.1/2x15m	25/11/2014	958	Aquisição	750,00	750,00	675,00	10,00	270,00	480,00	480,00	A DEPRECIAR	EM USO	ESCRITÓRIO
AP	Mangueira sintex tipo 2.2.1/2x15m	25/11/2014	959	Aquisição	750,00	750,00	675,00	10,00	270,00	480,00	480,00	A DEPRECIAR	EM USO	ESCRITÓRIO
AP	Mangueira sintex tipo 2.2.1/2x15m	25/11/2014	960	Aquisição	750,00	750,00	675,00	10,00	270,00	480,00	480,00	A DEPRECIAR	EM USO	ESCRITÓRIO
AP	Mangueira sintex tipo 2.2.1/2x15m	25/11/2014	961	Aquisição	750,00	750,00	675,00	10,00	270,00	480,00	480,00	A DEPRECIAR	EM USO	ESCRITÓRIO
AP	Mangueira sintex tipo 2.2.1/2x15m	25/11/2014	962	Aquisição	750,00	750,00	675,00	10,00	270,00	480,00	480,00	A DEPRECIAR	EM USO	ESCRITÓRIO
AP	Mangueira sintex tipo 2.2.1/2x15m	25/11/2014	963	Aquisição	750,00	750,00	675,00	10,00	270,00	480,00	480,00	A DEPRECIAR	EM USO	ESCRITÓRIO
AP	Mangueira sintex tipo 2.2.1/2x15m	25/11/2014	964	Aquisição	750,00	750,00	675,00	10,00	270,00	480,00	480,00	A DEPRECIAR	EM USO	ESCRITÓRIO
AP	Mangueira sintex tipo 2.2.1/2x15m	25/11/2014	965	Aquisição	750,00	750,00	675,00	10,00	270,00	480,00	480,00	A DEPRECIAR	EM USO	ESCRITÓRIO
AP	Mangueira sintex tipo 2.2.1/2x15m	25/11/2014	966	Aquisição	750,00	750,00	675,00	10,00	270,00	480,00	480,00	A DEPRECIAR	EM USO	ESCRITÓRIO
AP	Mangueira sintex tipo 2.2.1/2x15m	25/11/2014	967	Aquisição	750,00	750,00	675,00	10,00	270,00	480,00	480,00	A DEPRECIAR	EM USO	ESCRITÓRIO
AP	Mangueira sintex tipo 2.2.1/2x15m	25/11/2014	968	Aquisição	750,00	750,00	675,00	10,00	270,00	480,00	480,00	A DEPRECIAR	EM USO	ESCRITÓRIO
AP	Mangueira sintex tipo 2.2.1/2x15m	25/11/2014	969	Aquisição	750,00	750,00	675,00	10,00	270,00	480,00	480,00	A DEPRECIAR	EM USO	ESCRITÓRIO
AP	Mangueira sintex tipo 2.2.1/2x15m	25/11/2014	970	Aquisição	750,00	750,00	675,00	10,00	270,00	480,00	480,00	A DEPRECIAR	EM USO	ESCRITÓRIO
AP	Mangueira sintex tipo 2.2.1/2x15m	25/11/2014	971	Aquisição	750,00	750,00	675,00	10,00	270,00	480,00	480,00	A DEPRECIAR	EM USO	ESCRITÓRIO
AP	Mangueira sintex tipo 2.2.1/2x15m	25/11/2014	972	Aquisição	750,00	750,00	675,00	10,00	270,00	480,00	480,00	A DEPRECIAR	EM USO	ESCRITÓRIO
AP	Mangueira sintex tipo 2.2.1/2x15m	25/11/2014	973	Aquisição	750,00	750,00	675,00	10,00	270,00	480,00	480,00	A DEPRECIAR	EM USO	ESCRITÓRIO
AP	Mangueira sintex tipo 2.2.1/2x15m	25/11/2014	974	Aquisição	750,00	750,00	675,00	10,00	270,00	480,00	480,00	A DEPRECIAR	EM USO	ESCRITÓRIO
AP	Mangueira sintex tipo 2.2.1/2x15m	25/11/2014	975	Aquisição	750,00	750,00	675,00	10,00	270,00	480,00	480,00	A DEPRECIAR	EM USO	ESCRITÓRIO
AP	Mangueira sintex tipo 2.2.1/2x15m	25/11/2014	976	Aquisição	750,00	750,00	675,00	10,00	270,00	480,00	480,00	A DEPRECIAR	EM USO	ESCRITÓRIO
AP	Mangueira sintex tipo 2.2.1/2x15m	25/11/2014	977	Aquisição	750,00	750,00	675,00	10,00	270,00	480,00	480,00	A DEPRECIAR	EM USO	ESCRITÓRIO

AP	Mangueira sintex tipo 1 1/2x15m	25/11/2014	978	Aquisição	690,00	690,00	621,00	10,00	248,40	441,60	441,60	A DEPRECIAR	EM USO	ESCRITÓRIO
AP	Mangueira sintex tipo 1 1/2x15m	25/11/2014	979	Aquisição	690,00	690,00	621,00	10,00	248,40	441,60	441,60	A DEPRECIAR	EM USO	ESCRITÓRIO
AP	Mangueira sintex tipo 1 1/2x15m	25/11/2014	980	Aquisição	690,00	690,00	621,00	10,00	248,40	441,60	441,60	A DEPRECIAR	EM USO	ESCRITÓRIO
AP	Mangueira sintex tipo 1 1/2x15m	25/11/2014	981	Aquisição	690,00	690,00	621,00	10,00	248,40	441,60	441,60	A DEPRECIAR	EM USO	ESCRITÓRIO
AP	Mangueira sintex tipo 1 1/2x15m	25/11/2014	982	Aquisição	690,00	690,00	621,00	10,00	248,40	441,60	441,60	A DEPRECIAR	EM USO	ESCRITÓRIO
AP	Mangueira sintex tipo 1 1/2x15m	25/11/2014	983	Aquisição	690,00	690,00	621,00	10,00	248,40	441,60	441,60	A DEPRECIAR	EM USO	ESCRITÓRIO
AP	Mangueira sintex tipo 1 1/2x15m	25/11/2014	984	Aquisição	690,00	690,00	621,00	10,00	248,40	441,60	441,60	A DEPRECIAR	EM USO	ESCRITÓRIO
AP	Mangueira sintex tipo 1 1/2x15m	25/11/2014	985	Aquisição	690,00	690,00	621,00	10,00	248,40	441,60	441,60	A DEPRECIAR	EM USO	ESCRITÓRIO
AP	Mangueira sintex tipo 1 1/2x15m	25/11/2014	986	Aquisição	690,00	690,00	621,00	10,00	248,40	441,60	441,60	A DEPRECIAR	EM USO	ESCRITÓRIO
AP	Mangueira sintex tipo 1 1/2x15m	25/11/2014	987	Aquisição	690,00	690,00	621,00	10,00	248,40	441,60	441,60	A DEPRECIAR	EM USO	ESCRITÓRIO
AP	Central de Ar 48000bts carrier space	28/11/2014	988	Aquisição	4.584,00	4.584,00	4.125,60	20,00	3.300,48	1.283,52	1.283,52	A DEPRECIAR	Inservível	INFORMÁTICA
AP	Mesa tipo Escritório	19/12/2014	989	Aquisição	624,60	624,60	562,14	10,00	224,86	399,74	399,74	A DEPRECIAR	EM USO	ESCRITÓRIO
AP	Mesa tipo Escritório	19/12/2014	990	Aquisição	624,60	624,60	562,14	10,00	224,86	399,74	399,74	A DEPRECIAR	EM USO	ESCRITÓRIO
AP	Cadeira tipo diretor	19/12/2014	991	Aquisição	532,20	532,20	478,98	10,00	191,59	340,61	340,61	A DEPRECIAR	EM USO	ESCRITÓRIO
AP	Cadeira tipo diretor	19/12/2014	992	Aquisição	532,20	532,20	478,98	10,00	191,59	340,61	340,61	A DEPRECIAR	EM USO	ESCRITÓRIO
AP	Central de ar 12000 btus midea 220	28/01/2015	993	Aquisição	979,00	979,00	881,10	20,00	528,66	450,34	450,34	A DEPRECIAR	EM USO	INFORMÁTICA
SP	Carro 1.6 4P, motor Flex	02/06/2015	1111112	Aquisição	37.001,00	37.001,00	30.000,00	21,00	18.900,00	18.101,00	18.101,00			
AP	Conversor de mídia fastmult	31/01/2015	995	Aquisição	496,79	496,79	447,11	20,00	268,27	228,52	228,52	A DEPRECIAR	EM USO	INFORMÁTICA
AP	Balança modelo 2124, 500kgx100g TOLEDO	21/07/2016	996	Aquisição	4.662,01	4.662,01	4.195,81	20,00	1.678,32	2.983,69	2.983,69	A DEPRECIAR	EM USO	INFORMÁTICA
AP	Impressora multifuncional laser DCPL565ZDN	24/07/2017	997	Aquisição	3.500,00	3.500,00	3.150,00	20,00	630,00	2.870,00	2.870,00	A DEPRECIAR	EM USO	INFORMÁTICA
AP	Impressora multifuncional laser DCPL565ZDN	24/07/2017	998	Aquisição	3.500,00	3.500,00	3.150,00	20,00	630,00	2.870,00	2.870,00	A DEPRECIAR	EM USO	INFORMÁTICA
AP	Impressora multifuncional laser DCPL565ZDN	24/07/2017	999	Aquisição	3.500,00	3.500,00	3.150,00	20,00	630,00	2.870,00	2.870,00	A DEPRECIAR	EM USO	INFORMÁTICA
AP	Impressora multifuncional laser DCPL565ZDN	24/07/2017	1000	Aquisição	3.500,00	3.500,00	3.150,00	20,00	630,00	2.870,00	2.870,00	A DEPRECIAR	EM USO	INFORMÁTICA
AP	Caçaca Balcão mca Digicon	19/10/2018	1001	Aquisição	20.701,69	20.701,69	18.631,52	20,00	-	20.701,69	20.701,69	A DEPRECIAR	EM USO	INFORMÁTICA
AP	Caçaca Balcão mca Digicon	19/10/2018	1002	Aquisição	20.701,69	20.701,69	18.631,52	20,00	-	20.701,69	20.701,69	A DEPRECIAR	EM USO	INFORMÁTICA
AP	Leitor Biométrico digicon 3000 usu.	19/10/2018	1003	Aquisição	2.762,38	2.762,38	2.486,14	20,00	-	2.762,38	2.762,38	A DEPRECIAR	EM USO	INFORMÁTICA
AP	Leitor Biométrico digicon 3000 usu.	19/10/2018	1004	Aquisição	2.762,38	2.762,38	2.486,14	20,00	-	2.762,38	2.762,38	A DEPRECIAR	EM USO	INFORMÁTICA
AP	Leitora Smart card	19/10/2018	1005	Aquisição	4.194,16	4.194,16	3.774,74	20,00	-	4.194,16	4.194,16	A DEPRECIAR	EM USO	INFORMÁTICA
AP	Leitora Smart card	19/10/2018	1006	Aquisição	4.194,16	4.194,16	3.774,74	20,00	-	4.194,16	4.194,16	A DEPRECIAR	EM USO	INFORMÁTICA
AP	leitora código de barra digicon	19/10/2018	1007	Aquisição	1.709,27	1.709,27	1.538,34	20,00	-	1.709,27	1.709,27	A DEPRECIAR	EM USO	INFORMÁTICA
AP	leitora código de barra digicon	19/10/2018	1008	Aquisição	1.709,27	1.709,27	1.538,34	20,00	-	1.709,27	1.709,27	A DEPRECIAR	EM USO	INFORMÁTICA
AP	MCA Net2 com Barras Digicon	19/10/2018	1009	Aquisição	5.150,04	5.150,04	4.635,04	20,00	-	5.150,04	5.150,04	A DEPRECIAR	EM USO	INFORMÁTICA
AP	MCA com Leitor de código de barra	19/10/2018	1010	Aquisição	2.971,62	2.971,62	2.674,46	20,00	-	2.971,62	2.971,62	A DEPRECIAR	EM USO	INFORMÁTICA
AP	Nobreak 400va/200w APC	19/10/2018	1011	Aquisição	1.750,00	1.750,00	1.575,00	20,00	-	1.750,00	1.750,00	A DEPRECIAR	EM USO	ESCRITÓRIO
AP	Nobreak 400va/200w APC	19/10/2018	1012	Aquisição	1.750,00	1.750,00	1.575,00	20,00	-	1.750,00	1.750,00	A DEPRECIAR	EM USO	ESCRITÓRIO
AP	Nobreak 400va/200w APC	19/10/2018	1013	Aquisição	1.750,00	1.750,00	1.575,00	20,00	-	1.750,00	1.750,00	A DEPRECIAR	EM USO	ESCRITÓRIO
AP	Leitor Biométrico sagem digicon	19/10/2018	1014	Aquisição	3.649,84	3.649,84	3.284,86	20,00	-	3.649,84	3.649,84	A DEPRECIAR	EM USO	INFORMÁTICA
AP	leitor smart card mifare digicon	19/10/2018	1015	Aquisição	957,88	957,88	862,09	20,00	-	957,88	957,88	A DEPRECIAR	EM USO	INFORMÁTICA
AP	Gravadora de Biometria de mesa usb digicon	19/10/2018	1016	Aquisição	4.818,50	4.818,50	4.336,65	20,00	-	4.818,50	4.818,50	A DEPRECIAR	EM USO	INFORMÁTICA
AP	Gravadora de cartões digicon	19/10/2018	1017	Aquisição	2.466,58	2.466,58	2.219,92	20,00	-	2.466,58	2.466,58	A DEPRECIAR	EM USO	INFORMÁTICA
AP	Tótem mca net2 portátil	19/10/2018	1018	Aquisição	4.879,20	4.879,20	4.391,28	20,00	-	4.879,20	4.879,20	A DEPRECIAR	EM USO	INFORMÁTICA
AP	Controlador de Acesso MCA Net digicon MIFARE E	19/10/2018	1019	Aquisição	3.887,53	3.887,53	3.498,78	20,00	-	3.887,53	3.887,53	A DEPRECIAR	EM USO	INFORMÁTICA
AP	Controlador de Acesso MCA Net digicon MIFARE E	19/10/2018	1020	Aquisição	3.887,53	3.887,53	3.498,78	20,00	-	3.887,53	3.887,53	A DEPRECIAR	EM USO	INFORMÁTICA
AP	Relógio de Ponto info henry modelo b 9600	18/01/2017	1021	Aquisição	3.000,00	3.000,00	2.700,00	20,00	540,00	2.460,00	2.460,00	A DEPRECIAR	EM USO	INFORMÁTICA
AP	Relógio de Ponto info henry modelo b 9600	18/01/2017	1022	Aquisição	3.000,00	3.000,00	2.700,00	20,00	540,00	2.460,00	2.460,00	A DEPRECIAR	EM USO	INFORMÁTICA
AP	caçaca ipo balcão mcamesster preto digicon	23/11/2018	1023	Aquisição	20.701,69	20.701,69	18.631,52	20,00	-	20.701,69	20.701,69	A DEPRECIAR	EM USO	INFORMÁTICA
AP	Leitor biométrico	23/11/2018	1024	Aquisição	2.762,38	2.762,38	2.486,14	20,00	-	2.762,38	2.762,38	A DEPRECIAR	EM USO	INFORMÁTICA
AP	Servidor Dell Power Edge r230 8 ram, 2tb	06/04/2018	1025	Aquisição	12.250,00	12.250,00	11.025,00	20,00	-	12.250,00	12.250,00	A DEPRECIAR	EM USO	INFORMÁTICA
AP	Controlador de Acesso MCA Net digicon MIFARE E	06/04/2018	1026	Aquisição	3.887,53	3.887,53	3.498,78	20,00	-	3.887,53	3.887,53	A DEPRECIAR	EM USO	INFORMÁTICA
AP	leitor de Código de Barra digicon	06/04/2018	1027	Aquisição	1.709,27	1.709,27	1.538,34	20,00	-	1.709,27	1.709,27	A DEPRECIAR	EM USO	INFORMÁTICA
AP	leitora smart card +coffe com leitor	06/04/2018	1028	Aquisição	4.194,16	4.194,16	3.774,74	20,00	-	4.194,16	4.194,16	A DEPRECIAR	EM USO	INFORMÁTICA
AP	ST LAVADORA (D) RE 143 220V 2.175LBS 700	20/06/2018	1029	Aquisição	1.950,00	1.950,00	1.750,00	20,00	-	1.750,00	1.750,00	A DEPRECIAR	EM USO	ESCRITÓRIO
AP	PD406 RÁDIO DIGITAL VHF(136-174MHZ) 48CH	12/02/2019	1030	Aquisição	1.119,15	1.119,15	895,32	20,00	21.308,62	895,32	895,32	A DEPRECIAR	EM USO	ESCRITÓRIO
AP	PD406 RÁDIO DIGITAL VHF(136-174MHZ) 48CH	13/02/2019	1031	Aquisição	1.119,15	1.119,15	895,32	20,00	-	895,32	895,32	A DEPRECIAR	EM USO	ESCRITÓRIO
AP	PD406 RÁDIO DIGITAL VHF(136-174MHZ) 48CH	14/02/2019	1032	Aquisição	1.119,15	1.119,15	895,32	20,00	-	895,32	895,32	A DEPRECIAR	EM USO	ESCRITÓRIO
AP	PD406 RÁDIO DIGITAL VHF(136-174MHZ) 48CH	15/02/2019	1033	Aquisição	1.119,15	1.119,15	895,32	20,00	-	895,32	895,32	A DEPRECIAR	EM USO	ESCRITÓRIO
AP	PD406 RÁDIO DIGITAL VHF(136-174MHZ) 48CH	16/02/2019	1034	Aquisição	1.119,15	1.119,15	895,32	20,00	-	895,32	895,32	A DEPRECIAR	EM USO	ESCRITÓRIO

AP	PD406 RÁDIO DIGITAL VHF(136-174MHZ) 48CH	17/02/2019	1035	Aquisição	1.119,15	1.119,15	895,32	20,00	-	895,32	895,32	A DEPRECIAR	EM USO	ESCRITÓRIO
AP	PD406 RÁDIO DIGITAL VHF(136-174MHZ) 48CH	18/02/2019	1036	Aquisição	1.119,15	1.119,15	895,32	20,00	-	895,32	895,32	A DEPRECIAR	EM USO	ESCRITÓRIO
AP	PD406 RÁDIO DIGITAL VHF(136-174MHZ) 48CH	19/02/2019	1037	Aquisição	1.119,15	1.119,15	895,32	20,00	-	895,32	895,32	A DEPRECIAR	EM USO	ESCRITÓRIO
AP	PD406 RÁDIO DIGITAL VHF(136-174MHZ) 48CH	20/02/2019	1038	Aquisição	1.119,15	1.119,15	895,32	20,00	-	895,32	895,32	A DEPRECIAR	EM USO	ESCRITÓRIO
AP	PD406 RÁDIO DIGITAL VHF(136-174MHZ) 48CH	21/02/2019	1039	Aquisição	1.119,15	1.119,15	895,32	20,00	-	895,32	895,32	A DEPRECIAR	EM USO	ESCRITÓRIO
AP	PD406 RÁDIO DIGITAL VHF(136-174MHZ) 48CH	22/02/2019	1040	Aquisição	1.119,15	1.119,15	895,32	20,00	-	895,32	895,32	A DEPRECIAR	EM USO	ESCRITÓRIO
AP	PD406 RÁDIO DIGITAL VHF(136-174MHZ) 48CH	23/02/2019	1041	Aquisição	1.119,15	1.119,15	895,32	20,00	-	895,32	895,32	A DEPRECIAR	EM USO	ESCRITÓRIO
AP	DETECTOR PORTÁTIL DE METAIS MOD DM 600	10/04/2019	1042	Aquisição	111,20	111,20	88,96	20,00	-	88,96	88,96	A DEPRECIAR	EM USO	ESCRITÓRIO
AP	DETECTOR PORTÁTIL DE METAIS MOD DM 601	10/04/2019	1043	Aquisição	111,20	111,20	88,96	20,00	-	88,96	88,96	A DEPRECIAR	EM USO	ESCRITÓRIO
AP	DETECTOR PORTÁTIL DE METAIS MOD DM 602	10/04/2019	1044	Aquisição	111,20	111,20	88,96	20,00	-	88,96	88,96	A DEPRECIAR	EM USO	ESCRITÓRIO
AP	ST ROÇADEIRA STIHL FS 290-41192000047	08/06/2020	1045	Aquisição	2.780,00	2.780,00	2.224,00	20,00	444,80	2.224,00	2.224,00	A DEPRECIAR	EM USO	ESCRITÓRIO
AP	ST ROÇADEIRA STIHL FS 290 GAS	01/03/2021	1048	Aquisição	3.333,34	3.333,34	3.333,34	20,00				A DEPRECIAR	EM USO	OPERACIONAL
AP	ST ROÇADEIRA STIHL FS 290 GAS	01/03/2021	1049	Aquisição	3.333,34	3.333,34	3.333,34	20,00				A DEPRECIAR	EM USO	ADMINISTRATIVO
AP	HD SSD 480GB 2,5 KINGSTON A400 SA400S37480G	10/06/2021	1050	Aquisição	710,00	710,00	710,00	20,00				A DEPRECIAR	EM USO	ADMINISTRATIVO
AP	HD SSD 480GB 2,5 KINGSTON A400 SA400S37480G	10/06/2021	1051	Aquisição	710,00	710,00	710,00	20,00				A DEPRECIAR	EM USO	ADMINISTRATIVO
AP	HD SSD 480GB 2,5 KINGSTON A400 SA400S37480G	10/06/2021	1052	Aquisição	710,00	710,00	710,00	20,00				A DEPRECIAR	EM USO	ADMINISTRATIVO
AP	HD SSD 480GB 2,5 KINGSTON A400 SA400S37480G	10/06/2021	1053	Aquisição	710,00	710,00		20,00				A DEPRECIAR	EM USO	ADMINISTRATIVO
AP	HD SSD 480GB 2,5 KINGSTON A400 SA400S37480G	10/06/2021	1054	Aquisição	710,00	710,00		20,00				A DEPRECIAR	EM USO	ADMINISTRATIVO
AP	HD SSD 480GB 2,5 KINGSTON A400 SA400S37480G	10/06/2021	1055	Aquisição	710,00	710,00		20,00				A DEPRECIAR	EM USO	ADMINISTRATIVO
AP	HD SSD 480GB 2,5 KINGSTON A400 SA400S37480G	10/06/2021	1056	Aquisição	710,00	710,00		20,00				A DEPRECIAR	EM USO	ADMINISTRATIVO
AP	HD SSD 480GB 2,5 KINGSTON A400 SA400S37480G	10/06/2021	1057	Aquisição	710,00	710,00		20,00				A DEPRECIAR	EM USO	ADMINISTRATIVO
AP	HD SSD 480GB 2,5 KINGSTON A400 SA400S37480G	10/06/2021	1058	Aquisição	710,00	710,00		20,00				A DEPRECIAR	EM USO	ADMINISTRATIVO
AP	HD SSD 480GB 2,5 KINGSTON A400 SA400S37480G	10/06/2021	1059	Aquisição	710,00	710,00		20,00				A DEPRECIAR	EM USO	ADMINISTRATIVO
AP	HD EXTERNO 4TB 2.5" USB 3.0 SEAGATE	10/06/2021	1060	Aquisição	710,00	710,00		20,00				A DEPRECIAR	EM USO	ADMINISTRATIVO
AP	BEBEDOURO EGC35B BRANCO 12V ESMALTEC	09/07/2021	1061	Aquisição	575,10	575,10		20,00				A DEPRECIAR	EM USO	ADMINISTRATIVO
AP	BEBEDOURO EGC35B BRANCO 12V ESMALTEC	09/07/2021	1062	Aquisição	575,10	575,10		20,00				A DEPRECIAR	EM USO	ADMINISTRATIVO
AP	BEBEDOURO EGC35B BRANCO 12V ESMALTEC	09/07/2021	1063	Aquisição	575,10	575,10		20,00				A DEPRECIAR	EM USO	ADMINISTRATIVO
AP	ROUTERBOARD RB 3011 UIAS- mikrotik	27/08/2021	1064	Aquisição	1.985,00	1.985,00		20,00				A DEPRECIAR	EM USO	ADMINISTRATIVO
AP	DESKTOP DELL VOSTRO 3681 (CORE I7-10700)RAM	28/07/2021	1065	Aquisição	6.002,37	6.002,37		20,00				A DEPRECIAR	EM USO	ADMINISTRATIVO
AP	DESKTOP DELL VOSTRO 3681 (CORE I7-10700)RAM	28/07/2021	1066	Aquisição	6.002,37	6.002,37		20,00				A DEPRECIAR	EM USO	ADMINISTRATIVO
AP	DESKTOP DELL VOSTRO 3681 (CORE I7-10700)RAM	28/07/2021	1067	Aquisição	6.002,37	6.002,37		20,00				A DEPRECIAR	EM USO	ADMINISTRATIVO
AP	DESKTOP DELL VOSTRO 3681 (CORE I7-10700)RAM	28/07/2021	1068	Aquisição	6.002,37	6.002,37		20,00				A DEPRECIAR	EM USO	ADMINISTRATIVO
AP	DESKTOP DELL VOSTRO 3681 (CORE I7-10700)RAM	28/07/2021	1069	Aquisição	6.002,37	6.002,37		20,00				A DEPRECIAR	EM USO	ADMINISTRATIVO
AP	DESKTOP DELL VOSTRO 3681 (CORE I7-10700)RAM	28/07/2021	1070	Aquisição	6.002,37	6.002,37		20,00				A DEPRECIAR	EM USO	ADMINISTRATIVO
AP	DESKTOP DELL VOSTRO 3681 (CORE I7-10700)RAM	28/07/2021	1071	Aquisição	6.002,37	6.002,37		20,00				A DEPRECIAR	EM USO	ADMINISTRATIVO
AP	MONITOR DELL 21,5" P2249H	28/07/2021	1072	Aquisição	1.215,00	1.215,00		20,00				A DEPRECIAR	EM USO	ADMINISTRATIVO
AP	MONITOR DELL 21,5" P2249H	28/07/2021	1073	Aquisição	1.215,00	1.215,00		20,00				A DEPRECIAR	EM USO	ADMINISTRATIVO
AP	NOBREAK APC BACK-UPS 600VA BIVOLT 4T	28/07/2021	1074	Aquisição	513,00	513,00		20,00				A DEPRECIAR	EM USO	ADMINISTRATIVO
AP	NOBREAK APC BACK-UPS 600VA BIVOLT 4T	28/07/2021	1075	Aquisição	513,00	513,00		20,00				A DEPRECIAR	EM USO	ADMINISTRATIVO
AP	NOBREAK APC BACK-UPS 600VA BIVOLT 4T	28/07/2021	1076	Aquisição	513,00	513,00		20,00				A DEPRECIAR	EM USO	ADMINISTRATIVO
AP	NOBREAK APC BACK-UPS 600VA BIVOLT 4T	28/07/2021	1077	Aquisição	513,00	513,00		20,00				A DEPRECIAR	EM USO	ADMINISTRATIVO
AP	NOBREAK APC BACK-UPS 600VA BIVOLT 4T	28/07/2021	1078	Aquisição	513,00	513,00		20,00				A DEPRECIAR	EM USO	ADMINISTRATIVO
AP	NOBREAK APC BACK-UPS 600VA BIVOLT 4T	28/07/2021	1079	Aquisição	513,00	513,00		20,00				A DEPRECIAR	EM USO	ADMINISTRATIVO
AP	NOBREAK APC BACK-UPS 600VA BIVOLT 4T	28/07/2021	1080	Aquisição	513,00	513,00		20,00				A DEPRECIAR	EM USO	ADMINISTRATIVO
AP	NOBREAK APC BACK-UPS 600VA BIVOLT 4T	28/07/2021	1081	Aquisição	513,00	513,00		20,00				A DEPRECIAR	EM USO	ADMINISTRATIVO
AP	NOBREAK APC BACK-UPS 600VA BIVOLT 4T	28/07/2021	1082	Aquisição	513,00	513,00		20,00				A DEPRECIAR	EM USO	ADMINISTRATIVO
AP	NOBREAK APC BACK-UPS 600VA BIVOLT 4T	28/07/2021	1083	Aquisição	513,00	513,00		20,00				A DEPRECIAR	EM USO	ADMINISTRATIVO
AP	NOBREAK APC BACK-UPS 600VA BIVOLT 4T	28/07/2021	1084	Aquisição	513,00	513,00		20,00				A DEPRECIAR	EM USO	ADMINISTRATIVO
AP	NOBREAK APC BACK-UPS 600VA BIVOLT 4T	28/07/2021	1085	Aquisição	513,00	513,00		20,00				A DEPRECIAR	EM USO	ADMINISTRATIVO
AP	NOBREAK APC BACK-UPS 600VA BIVOLT 4T	28/07/2021	1086	Aquisição	513,00	513,00		20,00				A DEPRECIAR	EM USO	ADMINISTRATIVO
AP	NOBREAK APC BACK-UPS 600VA BIVOLT 4T	28/07/2021	1087	Aquisição	513,00	513,00		20,00				A DEPRECIAR	EM USO	ADMINISTRATIVO
AP	NOBREAK APC BACK-UPS 600VA BIVOLT 4T	28/07/2021	1088	Aquisição	513,00	513,00		20,00				A DEPRECIAR	EM USO	ADMINISTRATIVO
AP	MÓDULO SMS PARA L148V 36AH ATRIUM RACK 3U	28/07/2021	1089	Aquisição	4.656,00	4.656,00		20,00				A DEPRECIAR	EM USO	ADMINISTRATIVO
AP	DISCO RÍGIDO PARA SERVIDOR SAS 12 GBPS 512N	21/06/2021	1090	Aquisição	2.374,00	2.374,00		20,00				A DEPRECIAR	EM USO	ADMINISTRATIVO
AP	DISCO RÍGIDO PARA SERVIDOR SAS 12 GBPS 512N	21/06/2021	1091	Aquisição	2.374,00	2.374,00		20,00				A DEPRECIAR	EM USO	ADMINISTRATIVO
AP	DISCO RÍGIDO PARA SERVIDOR SAS 12 GBPS 512N	21/06/2021	1092	Aquisição	2.374,00	2.374,00		20,00				A DEPRECIAR	EM USO	ADMINISTRATIVO
AP	DISCO RÍGIDO PARA SERVIDOR SAS 12 GBPS 512N	21/06/2021	1093	Aquisição	2.374,00	2.374,00		20,00				A DEPRECIAR	EM USO	ADMINISTRATIVO
AP	MEMÓRIA RAM PARA SERVIDOR TIPO DDR3 SDRAM	21/06/2021	1094	Aquisição	1.014,00	1.014,00		20,00				A DEPRECIAR	EM USO	ADMINISTRATIVO

AP	MEMÓRIA RAM PARA SERVIDOR TIPO DDR3 SDRAM -	21/06/2021	1095	Aquisição	1.014,00	1.014,00		20,00			A DEPRECIAR	EM USO	ADMINISTRATIVO
AP	MEMÓRIA PARA SERVIDOR TIPO DDR2 SDRAM -	21/06/2021	1096	Aquisição	773,00	773,00		20,00			A DEPRECIAR	EM USO	ADMINISTRATIVO
AP	MEMÓRIA PARA SERVIDOR TIPO DDR2 SDRAM -	21/06/2021	1097	Aquisição	773,00	773,00		20,00			A DEPRECIAR	EM USO	ADMINISTRATIVO
AP	BEBED P25-127V-ZT (BEBEDOURO)	22/07/2021	1098	Aquisição	1.780,00	1.780,00		20,00			A DEPRECIAR	EM USO	ADMINISTRATIVO
AP	CENTRAL DE AR SPLIT 48.000BTU	31/08/2021	1099	Aquisição	8.500,00	8.500,00		20,00			A DEPRECIAR	EM USO	ADMINISTRATIVO
AP	CENTRAL DE AR SPLIT 48.000BTU	31/08/2021	1100	Aquisição	8.500,00	8.500,00		20,00			A DEPRECIAR	EM USO	ADMINISTRATIVO
AP	ESTAÇÃO DE ABASTECIMENTO PARA DIESEL	01/10/2021	1101	Aquisição	3.640,00	3.640,00		20,00			A DEPRECIAR	EM USO	ADMINISTRATIVO
AP	VEÍCULO AUTOMOR TIPO UTILITÁRIO PICKUP	01/10/2021	1102	Aquisição	190.000,00	190.000,00		20,00			A DEPRECIAR	EM USO	ADMINISTRATIVO
	RADIO COMUNICADOR PORTÁTIL	13/01/2022	1103	Aquisição	1.635,00	1.635,00		20,00			A DEPRECIAR	EM USO	DIVERSOS
	RADIO COMUNICADOR PORTÁTIL	13/01/2022	1104	Aquisição	1.635,00	1.635,00		20,00			A DEPRECIAR	EM USO	DIVERSOS
	RADIO COMUNICADOR PORTÁTIL	13/01/2022	1105	Aquisição	1.635,00	1.635,00		20,00			A DEPRECIAR	EM USO	DIVERSOS
	RADIO COMUNICADOR PORTÁTIL	13/01/2022	1106	Aquisição	1.635,00	1.635,00		20,00			A DEPRECIAR	EM USO	DIVERSOS
	RADIO COMUNICADOR PORTÁTIL	13/01/2022	1107	Aquisição	1.635,00	1.635,00		20,00			A DEPRECIAR	EM USO	DIVERSOS
	RADIO COMUNICADOR PORTÁTIL	13/01/2022	1108	Aquisição	1.635,00	1.635,00		20,00			A DEPRECIAR	EM USO	DIVERSOS
	RADIO COMUNICADOR PORTÁTIL	13/01/2022	1109	Aquisição	1.635,00	1.635,00		20,00			A DEPRECIAR	EM USO	DIVERSOS
	RADIO COMUNICADOR PORTÁTIL	13/01/2022	1110	Aquisição	1.635,00	1.635,00		20,00			A DEPRECIAR	EM USO	DIVERSOS
	RADIO COMUNICADOR PORTÁTIL	13/01/2022	1111	Aquisição	1.635,00	1.635,00		20,00			A DEPRECIAR	EM USO	DIVERSOS
	RADIO COMUNICADOR PORTÁTIL	13/01/2022	1112	Aquisição	1.635,00	1.635,00		20,00			A DEPRECIAR	EM USO	DIVERSOS
	DESKTOP DELL VOSTRO C/ MONITOR 3681 (CORE I7-	01/02/2022	1113	Aquisição	8.125,00	8.125,00		20,00			A DEPRECIAR	EM USO	ADMINISTRATIVO
	DESKTOP DELL VOSTRO C/ MONITOR 3681 (CORE I7-	01/02/2022	1114	Aquisição	8.125,00	8.125,00		20,00			A DEPRECIAR	EM USO	ADMINISTRATIVO
	DESKTOP DELL VOSTRO C/ MONITOR 3681 (CORE I7-	01/02/2022	1115	Aquisição	8.125,00	8.125,00		20,00			A DEPRECIAR	EM USO	ADMINISTRATIVO
	DESKTOP DELL VOSTRO C/ MONITOR 3681 (CORE I7-	01/02/2022	1116	Aquisição	8.125,00	8.125,00		20,00			A DEPRECIAR	EM USO	ADMINISTRATIVO
	DESKTOP DELL VOSTRO C/ MONITOR 3681 (CORE I7-	01/02/2022	1117	Aquisição	8.125,00	8.125,00		20,00			A DEPRECIAR	EM USO	ADMINISTRATIVO
	DESKTOP DELL VOSTRO C/ MONITOR 3681 (CORE I7-	01/02/2022	1118	Aquisição	8.125,00	8.125,00		20,00			A DEPRECIAR	EM USO	ADMINISTRATIVO
	DESKTOP DELL VOSTRO C/ MONITOR 3681 (CORE I7-	01/02/2022	1119	Aquisição	8.125,00	8.125,00		20,00			A DEPRECIAR	EM USO	ADMINISTRATIVO
	DESKTOP DELL VOSTRO C/ MONITOR 3681 (CORE I7-	01/02/2022	1120	Aquisição	8.125,00	8.125,00		20,00			A DEPRECIAR	EM USO	ADMINISTRATIVO
	SINALIZADOR ACÚSTICOVISUAL	01/02/2022	1121	Aquisição	8.125,00	8.125,00		20,00			A DEPRECIAR	EM USO	ADMINISTRATIVO
	MESA DIR. C/ VID.DIN. C/ARM.LLAT	01/03/2022	1122	Aquisição	3.110,00	3.110,00		20,00			A DEPRECIAR	EM USO	ADMINISTRATIVO
	MESA REUNIÃO 8 LUGARES	01/03/2022	1123	Aquisição	3.500,00	3.500,00		20,00			A DEPRECIAR	EM USO	ADMINISTRATIVO
	MESA DIR. C/ GAV. PED.02 GAV E 01 PASTA	01/03/2022	1124	Aquisição	1.300,00	1.300,00		20,00			A DEPRECIAR	EM USO	ADMINISTRATIVO
	MESA DIR. C/ GAV. PED.02 GAV E 01 PASTA	01/03/2022	1125	Aquisição	1.300,00	1.300,00		20,00			A DEPRECIAR	EM USO	ADMINISTRATIVO
	ARMÁRIO ROUPEIRO DE AÇO PANDIN	01/03/2022	1126	Aquisição	1.020,00	1.020,00		20,00			A DEPRECIAR	EM USO	ADMINISTRATIVO
	ARMÁRIO ROUPEIRO DE AÇO PANDIN	01/03/2022	1127	Aquisição	1.020,00	1.020,00		20,00			A DEPRECIAR	EM USO	ADMINISTRATIVO
	ARMÁRIO ROUPEIRO DE AÇO PANDIN	01/03/2022	1128	Aquisição	1.020,00	1.020,00		20,00			A DEPRECIAR	EM USO	ADMINISTRATIVO
	CADEIRA SUPREMA APROXIMA SE ACAB. CROMADO C/ ESTOF. PRETO	01/03/2022	1129	Aquisição	1.353,00	1.353,00		20,00			A DEPRECIAR	EM USO	PRESIDÊNCIA
	CADEIRA SUPREMA APROXIMA SE ACAB. CROMADO C/ ESTOF. PRETO	01/03/2022	1130	Aquisição	1.353,00	1.353,00		20,00			A DEPRECIAR	EM USO	PRESIDÊNCIA
	CADEIRA SUPREMA APROXIMA SE ACAB. CROMADO C/ ESTOF. PRETO	01/03/2022	1131	Aquisição	1.353,00	1.353,00		20,00			A DEPRECIAR	EM USO	PRESIDÊNCIA
	CADEIRA SUPREMA APROXIMA SE ACAB. CROMADO C/ ESTOF. PRETO	01/03/2022	1132	Aquisição	1.353,00	1.353,00		20,00			A DEPRECIAR	EM USO	PRESIDÊNCIA
	CADEIRA SUPREMA APROXIMA SE ACAB. CROMADO C/ ESTOF. PRETO	01/03/2022	1133	Aquisição	1.353,00	1.353,00		20,00			A DEPRECIAR	EM USO	PRESIDÊNCIA
	CADEIRA SUPREMA APROXIMA SE ACAB. CROMADO C/ ESTOF. PRETO	01/03/2022	1134	Aquisição	1.353,00	1.353,00		20,00			A DEPRECIAR	EM USO	PRESIDÊNCIA
	CADEIRA SUPREMA APROXIMA SE ACAB. CROMADO C/ ESTOF. PRETO	01/03/2022	1135	Aquisição	1.353,00	1.353,00		20,00			A DEPRECIAR	EM USO	PRESIDÊNCIA
	CADEIRA SUPREMA APROXIMA SE ACAB. CROMADO C/ ESTOF. PRETO	01/03/2022	1136	Aquisição	1.353,00	1.353,00		20,00			A DEPRECIAR	EM USO	PRESIDÊNCIA
	CADEIRA SUPREMA APROXIMA SE ACAB. CROMADO C/ ESTOF. PRETO	01/03/2022	1137	Aquisição	1.353,00	1.353,00		20,00			A DEPRECIAR	EM USO	PRESIDÊNCIA
	CADEIRA SUPREMA APROXIMA SE ACAB. CROMADO C/ ESTOF. PRETO	01/03/2022	1138	Aquisição	1.353,00	1.353,00		20,00			A DEPRECIAR	EM USO	PRESIDÊNCIA
	CADEIRA PREMIUM APROXIM S/ DIRETOR ESTRUTU	01/03/2022	1139	Aquisição	600,00	600,00		20,00			A DEPRECIAR	EM USO	AUDITÓRIO
	CADEIRA PREMIUM APROXIM S/ DIRETOR ESTRUTU	01/03/2022	1140	Aquisição	600,00	600,00		20,00			A DEPRECIAR	EM USO	AUDITÓRIO
	CADEIRA PREMIUM APROXIM S/ DIRETOR ESTRUTU	01/03/2022	1141	Aquisição	600,00	600,00		20,00			A DEPRECIAR	EM USO	AUDITÓRIO
	CADEIRA PREMIUM APROXIM S/ DIRETOR ESTRUTU	01/03/2022	1142	Aquisição	600,00	600,00		20,00			A DEPRECIAR	EM USO	DIRETORIA
	CADEIRA PREMIUM APROXIM S/ DIRETOR ESTRUTU	01/03/2022	1143	Aquisição	600,00	600,00		20,00			A DEPRECIAR	EM USO	DIRETORIA
	CADEIRA PREMIUM APROXIM S/ DIRETOR ESTRUTU	01/03/2022	1144	Aquisição	600,00	600,00		20,00			A DEPRECIAR	EM USO	DIRETORIA

COMPRESSOR DE AR DE 20 PÉS. 250 LITROS TRIFAS	01/03/2024	1382	Aquisição	6.750,00	6.750,00	20,00				A DEPRECIAR	EM USO	OFICINA
---	------------	------	-----------	----------	----------	-------	--	--	--	-------------	--------	---------

ANEXO X – Relatório de Contratos e Termos Aditivos 2023

CONTRATOS E TERMOS ADITIVOS 2023								
Nº do Contrato	Nº do Aditivo	Contratada	Objeto	Vigência		Valor do Contrato	Fiscal do Contrato	PROCESSO GAB/CDSA
				Início	Término			
01/2023		CONVICTA AUDITORES INDEP.	AUDITORIA EXTERNA	28/02/2023	27/02/2024	R\$ 38.500,00	AUDIN/DC	004/2023
02/2023		BRASITUR EVENTOS E TURISMO LTDA	PASSAGENS AÉREAS	01/03/2023	29/02/2024	R\$ 80.000,00	CHEFE GAB	126/2022
03/2023		DEDETIZADORA ACON LTDA	LIMPEZA CAIXA DAGUA	13/03/2023	12/03/2024	R\$ 1.650,00	DASST	132/2022
04/2023		MASEG CONSULTORIA E TREINAMENTO EM MEIO AMBIENTE E SEGURANCA DO TRABALHO LTDA	Medicina e segurança do trabalho	07/03/2023	06/03/2024	R\$ 73.900,00	DASST/SST	093/2022
05/2023		SCJ SEGURANÇA DIGITAL - EIRELI - EPP	Fornecimento e instalação de infraestrutura de rede e equipamentos de Sistema de Vídeo Monitoramento - SVM	17/03/2023	16/03/2024	R\$ 849.755,80	DTVDSP	014/2022
06/2023		TRATALIX	COLETA DE RESIDUOS SOLIDOS	02/05/2023	01/05/2024	R\$ 34.000,00	DASST	008/2023
07/2023		DEDETIZADORA ACON LTDA	DEDETIZAÇÃO	02/05/2023	01/05/2024	R\$ 21.999,96	DASST	026/2023
08/2023		BSC-I CONSULTORIA EM SEGURANÇA E PROTEÇÃO MARÍTIMA LTDA	Execução do Plano de Segurança Pública Portuária	05/06/2023	04/12/2023	R\$ 44.700,00	DSP/SSP	029/2023
09/2023		SODEXO PASS DO BRASIL SERVIÇOS E COMÉRCIO S.A	Vale-alimentação	15/06/2023	14/06/2025	R\$ 1.265.247,36	DA/RH	114/2022
010/2023	obs: Contrato não assinado	KAEJ VIGILÂNCIA E SEGURANÇA PRIVADA LTDA	Segurança desarmada	20/06/2023	19/06/2024	R\$ 776.329,68	DA/DSP/TST	075/2022
011/2023		SUELI ROCHA DE SOUZA EIRELI	Coffee-break	21/06/2023	20/06/2024	R\$ 49.680,00	CG	124/2022
012/2023		NÁUTICA AMAPARI INDÚSTRIA E COMÉRCIO NAVAL LTDA	Manutenção de embarcação	23/06/2023	22/06/2024	R\$ 21.211,00	DSP/SSP	050/2022
013/2023		REFRIO EIRELI	Manutenção de centrais de ar	21/07/2023	20/07/2024	R\$ 19.640,13	SPSG	031/2023
014/2023		K2 ASSESSORIA E COMUNICAÇÃO DIGITAL	fornecimento de licença tipo subscrição para uso de plataforma de solução de integração para videoconferências (Google Meet) com armazenamento em nuvem (Google Drive)	30/10/2023	30/10/2024	R\$ 991,80	DTI	052/2023
015/2023		ASSOCIAÇÃO INSTITUTO INOVA	prestação de serviço especializado de agente de integração	01/11/2023	01/11/2024	R\$ 86.100,00	DA	014/2023
02/2022	1º T A	L.C. DE SOUZA	Aquisição de gás	08/03/2023	07/03/2024	R\$ 4.488,00	SCCMA	001/2023
03/2022	1º T A (8% reajuste)	ILDA MARIA CORREA LOPES	Aquisição de água mineral	23/03/2023	22/03/2024	R\$ 7.529,00	SCCMA	022/2023
04/2022	1º T A	REAL PETROLEO LTDA	Combustível	05/04/2023	04/04/2024	R\$ 67.660,16	SCCMA	009/2023
04/2020	2º T A	FÊNIX SERVIÇOS ESPECIALIZADOS EIRELI	Mão de obra terceirizada	13/03/2023	12/03/2024	R\$ 403.446,96 (valor após 1º repactuação)	CG/DA/SST	020/2023
05/2023	1º T A (valor)	SCJ SEGURANÇA DIGITAL - EIRELI - EPP	Fornecimento e instalação de infraestrutura de rede e equipamentos de Sistema de Vídeo Monitoramento - SVM	17/03/2023	16/03/2024	R\$ 15.225,00	DTVDSP	064/2023

06/2022	1º T A (7% reajuste)	PORTO SEGURO CIA DE SEGUROS GERAIS	Seguro veicular	15/03/2023	14/03/2024	R\$ 12.544,50	SPSG	023/2023
05/2021	2º T A	UNIMED SEGURADORA	SEGURO DE VIDA EM GRUPO	30/03/2023	29/03/2024	R\$ 29.122,08	DA/RH	033/2023
07/2022	1º T A (5,77% reajuste)	SOLIDEZ TECNOLOGIA	SISTEMA GESTÃO	02/05/2023	01/05/2024	R\$ 88.846,80	DA/DTI/DC	021/2023
010/2022	1º T A	NP TECN. E GESTÃO DE DADOS	SISTEMA DE BANCO DE PREÇOS	28/06/2023	27/06/2024	R\$ 7.990,00	SCCMA/CG	046/2023
010/2020	3º T A (6,5% reajuste)	UNIMED SEGUROS S/A	PLANO DE SAÚDE	01/08/2023	31/07/2024	R\$ 1.081.547,18	DA/RH	056/2023
09/2019	4º T A	OI S/A- EM RECUPERAÇÃO JUDICIAL	TELEFONIA FIXA	29/08/2023	28/08/2024	R\$ 6.228,00	DTI	069/2023
011/2020	3º T A	CANTUARIA E CIA LTDA	DRAGAGEM	09/09/2023	08/09/2024	R\$ 722.056,06	DPGP	055/2023
012/2023	1º T A	NÁUTICA AMAPARI INDÚSTRIA E COMÉRCIO NAVAL LTDA	Manutenção de embarcação	23/06/2023	22/06/2024	R\$ 2.835,00	DSP/SSP	073/2023
013/2022	1º T A	GNEX	INTERNET BANDA LARGA	22/09/2023	21/09/2024	R\$ 24.499,92	DTI	070/2023
07/2021	2º T A	ANDRE J. DOCIATI	MANUT. RELÓGIO DE PONTO	24/04/2023	23/04/2024	R\$ 929,00	DTI	036/2023
013/2019	4º T A (valor)	PROGAIA ENGENHARIA	MONITORAMENTO AMBIENTAL	09/12/2022	08/12/2023	R\$ 12.360,00	DASST	108/2022
015/2022	1º T A	R B FURTADO - EPP	Manutenção e recarga de equipamentos de combate a incêndio	25/10/2023	24/10/2024	R\$ 23.098,50	DASST	074/2023
08/2023	1º T A	BSC-I CONSULTORIA EM SEGURANÇA E PROTEÇÃO MARÍTIMA LTDA	Plano de segurança portuária	05/12/2023	04/04/2024	Aditivo apenas de prazo	DSP/SSP	117/2023